

CUENTA GENERAL

EJERCICIO 2.022

INDICE CUENTA GENERAL 2022

A) ESTADOS Y CUENTAS ANUALES

- 1.- Balance de situación.
- 2.- Cuenta del Resultado Económico Patrimonial.
- 3.- Estado de cambios en el patrimonio neto
 - 3.1.- Estado total de cambios en el patrimonio neto.
 - 3.2.- Estado de ingresos y gastos reconocidos.
 - 3.3.- Estado de operaciones con la entidad o entidades propietarias.
 - 3.3.a) Operaciones patrimoniales con la entidad o entidades propietarias.
 - 3.3.b) Otras operaciones con la entidad o entidades propietarias.
- 4.- Estado de flujos de efectivo.
- 5.- Estado de liquidación del Presupuesto.
 - 5.1.- Gastos.
 - 5.2.- Ingresos.
 - 5.3.- Resultado Presupuestario.
- 6.- Memoria.

B) DOCUMENTACIÓN COMPLEMENTARIA

- 7.- Actas de arqueo a fin de ejercicio.
- 8.- Certificaciones bancarias conciliadas.
- 9.- Memorias del Coste y Rendimientos de los Servicios Públicos.

C) TRAMITACIÓN EXPEDIENTE.

- 10.- Informe de Intervención.
- 11.- Comunicación a los miembros de la Comisión.
- 12.- Propuesta de Presidencia a la Comisión de Cuentas.
- 13.- Dictamen de la Comisión de Cuentas.
- 14.- Edicto de aprobación inicial y publicación en B.O.P.
- 15.- Certificado de Secretaría sin alegaciones.
- 16.- Propuesta de Presidencia a la Asamblea.
- 17.- Certificado de acuerdo de la Asamblea.
- 18.- Justificante de remisión a Sindicatura.
- 19.- Justificante de remisión telemática al Ministerio de Hacienda.

A) ESTADOS Y CUENTAS ANUALES

1.- BALANCE DE SITUACIÓN

BALANCE

Nº CTAS.	ACTIVO	NOTAS EN MEMORIA	EJERCICIO 2022	EJERCICIO 2021	Nº CTAS.	PATRIMONIO NETO Y PASIVO	NOTAS EN MEMORIA	EJERCICIO 2022	EJERCICIO 2021
	A) Activo no corriente		18.522.191,82	18.278.471,15	100,101	A) Patrimonio neto		23.618.647,34	27.228.471,77
	I. Inmovilizado intangible		237.630,01	288.617,92		I. Patrimonio		36.546.308,28	36.546.308,28
200,201,(2800),(2801)	1. Inversión en investigación y desarrollo		0,00	0,00	120	1. Resultados de ejercicios anteriores		-8.978.249,59	-9.001.297,76
203,(2803),(2903)	2. Propiedad industrial e intelectual		0,00	0,00	129	2. Resultados del ejercicio		-3.949.411,35	-316.538,75
206,(2806),(2906)	3. Aplicaciones informáticas		237.630,01	288.617,92					
207,(2807),(2907)	4. Inversiones sobre activos utilizados en régimen de arrendamiento o cedidos		0,00	0,00		III. Ajustes por cambios de valor		0,00	0,00
208,209,(2809),(2909)	5. Otro inmovilizado intangible		0,00	0,00	136	1. Inmovilizado no financiero		0,00	0,00
					133	2. Activos financieros disponibles para la venta		0,00	0,00
					134	3. Operaciones de cobertura		0,00	0,00
	II. Inmovilizado material		17.592.472,89	17.297.764,31	130,131,132	IV. Subvenciones recibidas pendientes de imputación a resultados		0,00	0,00
210,(2810),(2910),(2990)	1. Terrenos		11.675.978,94	11.675.978,94					
211,(2811),(2911),(2991)	2. Construcciones		801.716,16	812.884,86		B) Pasivo No Corriente		67.180,57	65.472,35
212,(2812),(2912),(2992)	3. Infraestructuras		0,00	0,00	14	I. Provisiones a largo plazo		0,00	0,00
213,(2813),(2913),(2993)	4. Bienes del patrimonio histórico		0,00	0,00		II. Deudas a largo plazo		67.180,57	65.472,35
214,215,216,217,218,219,(2814),(2815),(2816),(2817),(2818),(2819),(2914),(2915),(2916),(2917),(2918),(2919),(2999)	5. Otro inmovilizado material		5.114.777,79	4.808.900,51	15	1. Obligaciones y otros valores negociables		0,00	0,00
					170,177	2. Deudas con entidades de crédito		0,00	0,00
					176	3. Derivados financieros		0,00	0,00
					173,174,178,179,180,185	4. Otras deudas		67.180,57	65.472,35

BALANCE

Nº CTAS.	ACTIVO	NOTAS EN MEMORIA	EJERCICIO 2022	EJERCICIO 2021	Nº CTAS.	PATRIMONIO NETO Y PASIVO	NOTAS EN MEMORIA	EJERCICIO 2022	EJERCICIO 2021
2300,2310,232,233,234,235,237,238,2390	6. Inmovilizado en curso y anticipos		0,00	0,00					
220,(2820),(2920)	III. Inversiones Inmobiliarias		659.825,39	659.825,39	16	III. Deudas con entidades del grupo, multigrupo y asociadas a largo plazo		0,00	0,00
221,(2821),(2921)	1. Terrenos		659.825,39	659.825,39					
2301,2311,2391	2. Construcciones		0,00	0,00	172	IV. Acreedores y otras cuentas a pagar a corto plazo		0,00	0,00
	3. Inversiones inmobiliarias en curso y anticipos		0,00	0,00					
	IV. Patrimonio público del suelo		0,00	0,00	186	V. Ajustes por periodificación a largo plazo		0,00	0,00
240,(2840),(2930)	1. Terrenos		0,00	0,00		C) Pasivo corriente		9.890.602,15	8.023.086,68
241,(2841),(2931)	2. Construcciones		0,00	0,00	58	I. Provisiones a corto plazo		0,00	0,00
243,244,248	3. En construcción y anticipo		0,00	0,00		II. Deudas a corto plazo		29.088,34	23.478,15
249,(2849),(2939)	4. Otro patrimonio público del suelo		0,00	0,00	50	1. Obligaciones y otros valores		0,00	0,00
	V. Inversiones financieras a largo plazo en entidades del grupo, multigrupo y asociadas		0,00	0,00	520,521,527	2. Deuda con entidades de crédito		0,00	0,00
2500,2510,(2940)	1. Inversiones financieras en patrimonio de entidades de derecho público		0,00	0,00	526	3. Derivados financieros		0,00	0,00
2501,2511,(259),(2941)	2. Inversiones financieras en patrimonio de sociedades		0,00	0,00	4003,4013,4133,4183,523,524,528,529,560,561	4. Otras deudas		29.088,34	23.478,15
2502,2512,(2942)	3. Inversiones financieras en patrimonio de otras entidades		0,00	0,00					
252,253,255,(295),(2960)	4. Créditos y valores representativos de deuda		0,00	0,00	4002,4012,4132,4182,51	III. Deudas con entidades del grupo, multigrupo y asociadas a corto plazo		0,00	0,00
257,258,(2961),(2962)	5. Otras inversiones financieras		0,00	0,00		IV. Acreedores y otras cuentas a pagar a corto plazo		9.861.513,81	7.999.608,53
260,(269)	VI. Inversiones financieras a largo plazo		32.263,53	32.263,53	4000,4010,411,4130,416,4180,522	1. Acreedores por operaciones de gestión		8.228.287,89	6.828.993,23
261,2620,2629,264,266,267,(297),(2980)	1. Inversiones financieras en patrimonio		32.263,53	32.263,53					
	2. Créditos y valores representativos de deuda		0,00	0,00					

BALANCE

Nº CTAS.	ACTIVO	NOTAS EN MEMORIA	EJERCICIO 2022	EJERCICIO 2021	Nº CTAS.	PATRIMONIO NETO Y PASIVO	NOTAS EN MEMORIA	EJERCICIO 2022	EJERCICIO 2021
263	3. Derivados financieros		0,00	0,00	4001,4011,410,4131,414,4	2. Otras cuentas a pagar		986.581,11	987.472,29
268,27,(2981),(2982)	4. Otras inversiones financieras		0,00	0,00	181,419,550,554,559				
2621,(2983)	VII. Deudores y otras cuentas a cobrar a largo plazo		0,00	0,00	47	3. Administraciones públicas		174.681,90	183.143,01
	B) Activo corriente		15.054.238,24	17.038.559,65	45	4. Acreedores por administración de recursos por cuenta de otros entes públicos.		471.962,91	0,00
38,(398)	I. Activos en estado de venta		0,00	0,00	485,568	V. Ajustes por periodificación a corto plazo		0,00	0,00
	II. Existencias		0,00	0,00					
37,(397)	1. Activos construidos o adquiridos para otras entidades		0,00	0,00					
30,35,(390),(395)	2. Mercaderías y productos terminados		0,00	0,00					
31,32,33,34,36,(391),(392),(393),(394),(396)	3. Aprovisionamientos y otros		0,00	0,00					
	III. Deudores y otras cuentas a cobrar a corto plazo		11.777.645,90	10.897.094,07					
4300,4310,4430,446,(4900)	1. Deudores por operaciones de gestión		9.787.984,13	8.251.186,26					
4301,4311,4431,440,441,442,449,(4901),550,555,558	2. Otras cuentas a cobrar		1.431.226,17	2.187.133,47					
47	3. Administraciones públicas		507.997,57	458.774,34					
45	4. Deudores por administración de recursos por cuenta de otros entes públicos.		50.438,03	0,00					
	IV. Inversiones financieras a corto plazo en entidades del grupo, multigrupo y asociadas		0,00	0,00					
530,531,(539),(594)	1. Inversiones financieras en patrimonio de entidades del grupo, multigrupo y asociadas		0,00	0,00					
4302,4312,4432,(4902),532,533,535,(595),(5960)	2. Créditos y valores representativos de deuda		0,00	0,00					
536,537,538,(5961),(5962)	3. Otras Inversiones		0,00	0,00					

BALANCE

Nº CTAS.	ACTIVO	NOTAS EN MEMORIA	EJERCICIO 2022	EJERCICIO 2021	Nº CTAS.	PATRIMONIO NETO Y PASIVO	NOTAS EN MEMORIA	EJERCICIO 2022	EJERCICIO 2021
	V. Inversiones financieras a corto plazo		1.938,17	3.455,64					
540,(549)	1. Inversiones financieras en patrimonio		0,00	0,00					
4303,4313,4433,(4903),541,542,544,546,547,(597),(5980)	2. Créditos y valores representativos de deuda		1.938,17	2.752,46					
543	3. Derivados financieros		0,00	0,00					
545,548,565,566,(5981),(5982)	4. Otras inversiones financieras		0,00	703,18					
480,567	VI. Ajustes por periodificación		0,00	0,00					
	VII. Efectivo y otros activos líquidos equivalentes		3.274.654,17	6.138.009,94					
577	1. Otros activos líquidos equivalentes		0,00	0,00					
556,570,571,573,574,575	2. Tesorería		3.274.654,17	6.138.009,94					
	TOTAL ACTIVO (A+B)		33.576.430,06	35.317.030,80		TOTAL PATRIMONIO NETO Y PASIVO (A+B+C)		33.576.430,06	35.317.030,80

2.- CUENTA DEL RESULTADO ECONÓMICO-PATRIMONIAL

CUENTA DEL RESULTADO ECONÓMICO PATRIMONIAL

Nº CUENTA		NOTAS EN MEMORIA	Ejercicio 2022	Ejercicio 2021
	1. Ingresos tributarios y urbanísticos		71.543.405,19	68.918.824,27
72,73	a) Impuestos		0,00	0,00
740,742	b) Tasas		71.543.405,19	68.918.824,27
744	c) Contribuciones especiales		0,00	0,00
745,746	d) Ingresos Urbanísticos		0,00	0,00
	2. Transferencias y subvenciones recibidas		882.926,74	404.816,58
	a) Del ejercicio		882.926,74	404.816,58
751	a.1) Subvenciones recibidas para financiar gastos del ejercicio		0,00	254.816,58
750	a.2) Transferencias		882.926,74	150.000,00
752	a.3) Subvenciones recibidas para la cancelación de pasivos que no supongan financiación específica de un elemento patrimonial		0,00	0,00
7530	b) Imputación de subvenciones para el inmovilizado no financiero		0,00	0,00
754	c) Imputación de subvenciones para activos corrientes y otras		0,00	0,00
	3. Ventas netas y prestaciones de servicios		0,00	0,00
700,701,702,703,704	a) Ventas netas		0,00	0,00
741,705	b) Prestación de servicios		0,00	0,00
707	c) Imputación de Ingresos por activos construidos o adquiridos para otras entidades		0,00	0,00
71*,7940,(6940)	4. Variación de existencias de productos terminados y en curso de fabricación y deterioro de valor		0,00	0,00
780,781,782,783,784	5. Trabajos realizados por la entidad para su inmovilizado		0,00	0,00
776,777	6. Otros ingresos de gestión ordinaria		4.746.604,18	5.052.103,33
795	7. Excesos de provisiones		0,00	0,00
	A) TOTAL INGRESOS DE GESTIÓN ORDINARIA (1+2+3+4+5+6+7)		77.172.936,11	74.375.744,18
	8. Gastos de Personal		-2.652.765,49	-2.662.936,13
(640),(641)	a) Sueldos, salarios y asimilados		-2.243.815,72	-2.225.751,35
(642),(643),(644),(645)	b) Cargas sociales		-408.949,77	-437.184,78
(65)	9. Transferencias y subvenciones concedidas		-9.955,50	-1.140,00
	10. Aprovisionamientos		0,00	0,00
(600),(601),(602),(605),(607),61*	a) Consumo de mercaderías y otros aprovisionamientos		0,00	0,00
(6941),(6942),(6943),7941,7942,7943	b) Deterioro de valor de mercaderías, materias primas y otros aprovisionamientos		0,00	0,00

CUENTA DEL RESULTADO ECONÓMICO PATRIMONIAL

Nº CUENTA		NOTAS EN MEMORIA	Ejercicio 2022	Ejercicio 2021
	11. Otros gastos de gestión ordinaria		-73.773.685,03	-67.673.415,60
(62)	a) Suministros y servicios exteriores		-73.769.403,92	-67.669.094,28
(63)	b) Tributos		-4.281,11	-4.321,32
(676)	c) Otros		0,00	0,00
(68)	12. Amortización del inmovilizado		-191.471,30	-136.123,22
	B) TOTAL DE GASTOS DE GESTIÓN ORDINARIA (8+9+10+11+12)		-76.627.877,32	-70.473.614,95
	I. Resultado (Ahorro o desahorro) de la gestión ordinaria (A+B)		545.058,79	3.902.129,23
	13. Deterioro de valor y resultados por enajenación del inmovilizado no financiero y activos en estado de venta		0,00	0,00
(690),(691),(692),(693),6948,790,791,792,793,7948,799	a) Deterioro de valor		0,00	0,00
770,771,772,773,774,(670), (671),(672),(673),(674)	b) Bajas y enajenaciones		0,00	0,00
7531	c) Imputación de subvenciones para el inmovilizado no financiero		0,00	0,00
	14. Otras partidas no ordinarias		-4.404.675,13	-3.210.159,77
775,778	a) Ingresos		317.571,13	8.207.395,07
(678)	b) Gastos		-4.722.246,26	-11.417.554,84
	II. Resultado de las operaciones no financieras (I + 13 +14)		-3.859.616,34	691.969,46
	15. Ingresos financieros		17.898,60	1.768.656,42
7630	a) De participaciones en instrumentos de patrimonio		0,00	0,00
760	a.1) En entidades del grupo, multigrupo y asociadas		0,00	0,00
	a.2) En otras entidades		0,00	0,00
7631,7632	b) De valores negociables y de créditos del activo inmovilizado		17.898,60	1.768.656,42
761,762,769,76454, (66454)	b.1) En entidades del grupo, multigrupo y asociadas		0,00	0,00
	b.2) Otros		17.898,60	1.768.656,42
	16. Gastos financieros		-172.049,95	-1.586.310,00
(663)	a) Por deudas con entidades del grupo, multigrupo y asociadas		0,00	0,00
(660),(661),(662),(669),76451,(66451)	b) Otros		-172.049,95	-1.586.310,00
785,786,787,788,789	17. Gastos financieros imputadas al activo		0,00	0,00

CUENTA DEL RESULTADO ECONÓMICO PATRIMONIAL

Nº CUENTA		NOTAS EN MEMORIA	Ejercicio 2022	Ejercicio 2021
	18. Variación del valor razonable en activos y pasivos financieros		0,00	0,00
7646,(6646),76459,(66459)	a) Derivados financieros		0,00	0,00
7640,7642,76452,76453,(6640),(6642),(66452),(66453)	b) Otros activos y pasivos a valor razonable con imputación en resultados		0,00	0,00
7641,(6641)	c) Imputación al resultado del ejercicio por activos financieros disponibles para la venta		0,00	0,00
768,(668)	19. Diferencias de cambio		0,00	0,00
	20. Deterioro de valor, bajas y enajenaciones de activos y pasivos financieros		64.356,34	-1.190.854,63
796,7970,766,(6960),(6961),(6962),(6970),(666),7980,7981,7982,(6980),(6981),(6982),(6670)	a) De entidades del grupo, multigrupo y asociadas		0,00	0,00
765,7971,7983,7984,7985,(665),(6671),(6963),(6971),(6983),(6984),(6985)	b) Otros		64.356,34	-1.190.854,63
755,756	21. Subvenciones para la financiación de operaciones financieras		0,00	0,00
	III. Resultado de las operaciones financieras (15+16+17+18+19+20)		-89.795,01	-1.008.508,21
	IV. Resultado (Ahorro o Desahorro) neto del ejercicio (II + III)		-3.949.411,35	-316.538,75
	(+) Ajustes en la cuenta del resultado del ejercicio anterior			0,00
	Resultado del ejercicio anterior ajustado (IV + Ajustes)			-316.538,75

3.- ESTADO DE CAMBIOS EN EL PATRIMONIO NETO

3.1.- ESTADO TOTAL DE CAMBIOS EN EL PATRIMONIO NETO

Estado total de cambios en el patrimonio neto

	NOTAS EN MEMORIA	I. Patrimonio	II. Patrimonio generado	III. Ajustes por cambios de valor	IV. Subvenciones recibidas	TOTAL
A. PATRIMONIO NETO AL FINAL DEL EJERCICIO N-1		36.546.308,28	-9.317.836,51	0,00	0,00	27.228.471,77
B. AJUSTES POR CAMBIOS DE CRITERIOS CONTABLES Y CORRECCIÓN DE ERRORES		0,00	0,00	0,00	0,00	0,00
C. PATRIMONIO NETO INICIAL AJUSTADO DEL EJERCICIO N (A+B)		36.546.308,28	-9.317.836,51	0,00	0,00	27.228.471,77
D. VARIACIONES DEL PATRIMONIO NETO EJERCICIO N						
1. Ingresos y gastos reconocidos en el ejercicio		0,00	-3.949.411,35	0,00	0,00	-3.949.411,35
2. Operaciones con la entidad o entidades propietarias		0,00	0,00	0,00	0,00	0,00
3. Otras variaciones del patrimonio neto		0,00	339.586,92	0,00	0,00	339.586,92
E. PATRIMONIO NETO AL FINAL DEL EJERCICIO N (C+D)		36.546.308,28	-12.927.660,94	0,00	0,00	23.618.647,34

3.2.- ESTADO DE INGRESOS Y GASTOS RECONOCIDOS

Estado de Ingresos y Gastos Reconocidos

Nº CTAS.		NOTAS EN MEMORIA	EJERCICIO 2022	EJERCICIO 2021
129	I. Resultado económico patrimonial		-3.949.411,35	-316.538,75
	II. Ingresos y gastos reconocidos directamente en el patrimonio neto:			
	1. Inmovilizado no financiero		0,00	0,00
920	1.1 Ingresos		0,00	0,00
(820),(821),(822)	1.2 Gastos		0,00	0,00
	2. Activos y pasivos financieros			
900,991	2.1 Ingresos		0,00	0,00
(800),(891)	2.2 Gastos		0,00	0,00
	3. Coberturas Contables		0,00	0,00
910	3.1 Ingresos		0,00	0,00
(810)	3.2 Gastos		0,00	0,00
94	4. Subvenciones recibidas		0,00	0,00
	Total (1+2+3+4)		0,00	0,00
	III. Transferencias a la cuenta del resultado económico patrimonial o al valor inicial de la partida cubierta:			
	1. Inmovilizado no financiero		0,00	0,00
(823)				
(802),902,993				
	2. Activos y pasivos financieros		0,00	0,00
	3. Coberturas Contables		0,00	0,00
(8110),9110	3.1 Importes transferidos a la cuenta del resultado económico patrimonial		0,00	0,00
(8111),9111	3.2 Importes transferidos al valor inicial de la partida cubierta		0,00	0,00
(84)	4. Subvenciones recibidas		0,00	0,00
	Total (1+2+3+4)		0,00	0,00
	IV. TOTAL ingresos y gastos reconocidos (I + II + III)		-3.949.411,35	-316.538,75

3.3.- ESTADO DE OPERACIONES CON LA ENTIDAD O ENTIDADES PROPIETARIAS

3.3.a) Operaciones patrimoniales con la entidad o entidades propietarias

**ESTADO DE OPERACIONES CON LA ENTIDAD O ENTIDADES
PROPIETARIAS****a) Operaciones Patrimoniales con la Entidad o Entidades Propietarias**

	NOTAS EN MEMORIA	EJERCICIO 2022	EJERCICIO 2021
1. Aportación patrimonial dineraria		0,00	0,00
2. Aportación de bienes y derechos		0,00	0,00
3. Asunción y condonación de pasivos financieros		0,00	0,00
4. Otras aportaciones de la entidad o entidades propietarias		0,00	0,00
5. (-) Devolución de bienes y derechos		0,00	0,00
6. (-) Otras devoluciones a la entidad o entidades propietarias		0,00	0,00
TOTAL		0,00	0,00

3.3.b) Otras operaciones con la entidad o entidades propietarias

ESTADO DE OPERACIONES CON LA ENTIDAD O ENTIDADES PROPIETARIAS**b) Otras operaciones con la entidad o entidades propietarias**

	NOTAS EN MEMORIA	EJERCICIO 2022	EJERCICIO 2021
1. Ingresos y gastos reconocidos directamente en la cuenta del resultado económico patrimonial		0,00	0,00
1. Transferencias y subvenciones		0,00	0,00
1.1 Ingresos		0,00	0,00
1.2 Gastos		0,00	0,00
2. Prestación de servicios y venta de bienes		0,00	0,00
2.1 Ingresos		0,00	0,00
2.2 Gastos		0,00	0,00
3. Otros		0,00	0,00
3.1 Ingresos		0,00	0,00
3.2 Gastos		0,00	0,00
2. Ingresos y gastos reconocidos directamente en el patrimonio neto		0,00	0,00
1.1 Ingresos		0,00	0,00
1.2 Gastos		0,00	0,00
TOTAL		0,00	0,00

4.- ESTADO DE FLUJOS DE EFECTIVO

ESTADO DE FLUJOS DE EFECTIVO

CONCEPTOS	Ejercicio Actual	Ejercicio Anterior
I. FLUJOS DE EFECTIVO DE LAS ACTIVIDADES DE GESTIÓN		
A) Cobros:	81.498.191,97	119.865.893,07
1. Ingresos tributarios y urbanísticos	70.704.604,15	69.014.762,90
2. Transferencias y subvenciones recibidas	215.340,00	434.496,40
3. Ventas netas y prestaciones de servicios	0,00	0,00
4. Gestión de recursos recaudados por cuenta de otros entes	0,00	0,00
5. Intereses y dividendos cobrados	0,00	0,00
6. Otros Cobros	10.578.247,82	50.416.633,77
B) Pagos:	83.932.688,77	118.122.105,20
7. Gastos de Personal	2.652.765,49	2.664.128,84
8. Transferencias y subvenciones concedidas	9.731,75	1.140,00
9. Aprovisionamientos	0,00	0,00
10. Otros gastos de gestión	72.374.614,12	67.422.889,68
11. Gestión de recursos recaudados por cuenta de otros entes	0,00	0,00
12. Intereses pagados	172.010,20	1.586.389,15
13. Otros pagos	8.723.567,21	46.447.557,53
Flujos netos de efectivo por actividades de gestión (+A-B)	-2.434.496,80	1.743.787,87
II. FLUJOS DE EFECTIVO DE LAS ACTIVIDADES DE INVERSIÓN		
C) Cobros:	703,18	0,00
1. Venta de inversiones reales	0,00	0,00
2. Venta de activos financieros	0,00	0,00
3. Otros cobros de las actividades de inversión	703,18	0,00
D) Pagos:	428.918,35	329.707,98
4. Compras de inversiones reales	428.918,35	329.707,98
5. Compra de activos financieros	0,00	0,00
6. Otros pagos de las actividades de inversión	0,00	0,00
Flujos netos de efectivo por actividades de inversión (+C-D)	-428.215,17	-329.707,98

ESTADO DE FLUJOS DE EFECTIVO

CONCEPTOS	Ejercicio Actual	Ejercicio Anterior
III. FLUJOS DE EFECTIVO DE LAS ACTIVIDADES DE FINANCIACIÓN		
E) Aumentos en el patrimonio:	0,00	0,00
1. Aportaciones de la entidad o entidades propietarias.	0,00	0,00
F) Pagos a la entidad o entidades propietarias.	0,00	0,00
2. Devolución de aportaciones y reparto de resultados a la entidad o entidades propietarias.	0,00	0,00
G) Cobros por emisión de pasivos financieros:	19.393,98	19.436,35
3. Obligaciones y otros valores negociables	0,00	0,00
4. Préstamos recibidos	0,00	0,00
5. Otras deudas	19.393,98	19.436,35
H) Pagos por reembolso de pasivos financieros:	20.097,16	19.436,35
6. Obligaciones y otros valores negociables	0,00	0,00
7. Préstamos recibidos	0,00	0,00
8. Otras deudas	20.097,16	19.436,35
Flujos netos de efectivo por actividades de financiación (+E-F+G-H)	-703,18	0,00
IV. FLUJOS DE EFECTIVO PENDIENTES DE CLASIFICACIÓN		
I) Cobros pendientes de aplicación	654,28	234.307,09
J) Pagos pendientes de aplicación	594,90	-2.896,69
Flujos netos de efectivo pendientes de clasificación (+I-J)	59,38	237.203,78
V. EFECTO DE LAS VARIACIONES DE LOS TIPOS DE CAMBIO	0,00	0,00
VI. INCREMENTO/DISMINUCIÓN NETA DEL EFECTIVO Y ACTIVOS LÍQUIDOS EQUIVALENTES AL EFECTIVO (I+II+III+IV+V)	-2.863.355,77	1.651.283,67
Efectivo y activos líquidos equivalentes al efectivo al inicio del ejercicio	6.138.009,94	4.486.726,27
Efectivo y activos líquidos equivalentes al efectivo al final del ejercicio	3.274.654,17	6.138.009,94

5.- ESTADO DE LIQUIDACIÓN DEL PRESUPUESTO

5.1.- GASTOS

ESTADO DE LIQUIDACIÓN DEL PRESUPUESTO

I.- Liquidación del presupuesto de gastos

PARTIDA PRESUPUESTARIA	DESCRIPCIÓN	CRÉDITOS PRESUPUESTARIOS			GASTOS COMPROMETIDOS	OBLIGACIONES RECONOCIDAS NETAS	PAGOS	OBLIGACIONES PENDIENTES DE PAGO A 31 DE DICIEMBRE	REMANENTES DE CRÉDITO
		INICIALES	MODIFICAC.	DEFINITIVOS					
A01 1622 22610	Indemnizaciones por sentencias judiciales firmes	1.000,00	4.460.661,68	4.461.661,68	4.460.661,68	4.460.661,68	4.460.661,68	0,00	1.000,00
A01 1622 22799	Servicio Tratamiento Residuos Instalación 1	27.473.329,13	2.209.660,00	29.682.989,13	29.407.810,64	29.407.810,64	26.689.536,99	2.718.273,65	275.178,49
A01 1622 62303	Mejora Instalaciones	190.000,00	119.101,51	309.101,51	129.814,83	129.814,83	129.814,83	0,00	179.286,68
A02 1623 22799	Servicio Vertedero Instalacion 2	11.212.659,70	1.096.517,40	12.309.177,10	12.593.316,32	12.593.316,32	10.200.564,10	2.392.752,22	-284.139,22
A03 1622 16202	Transporte de personal. Gestion Residuos	15.670,67	0,00	15.670,67	13.346,89	13.346,89	13.346,89	0,00	2.323,78
A03 1622 22799	Servicio Tratamiento Residuos Instalación 3	19.277.446,03	252.325,17	19.529.771,20	19.150.470,44	19.150.470,44	17.892.468,54	1.258.001,90	379.300,76
A04 1623 22799	Servicio Vertedero Pic dels Corbs	86.000,00	0,00	86.000,00	64.834,72	59.689,29	29.367,24	30.322,05	26.310,71
A04 1623 62304	Inversiones mejoras Pic dels Corbs	35.000,00	0,00	35.000,00	0,00	0,00	0,00	0,00	35.000,00
A05 1622 22799	Servicio Ecoparques Metropolitanos	8.173.992,47	177.208,03	8.351.200,50	8.546.853,61	8.546.853,61	7.232.251,49	1.314.602,12	-195.653,11
A05 1622 62301	Ecoparques fijos	110.000,00	114.692,56	224.692,56	248.706,74	248.706,73	248.706,73	0,00	-24.014,17
A05 1622 62302	Ecoparques Móviles	150.000,00	0,00	150.000,00	23.859,89	23.859,89	23.859,89	0,00	126.140,11
A06 1622 22799	Asistencias Técnicas Instalaciones	342.000,00	14.520,00	356.520,00	328.621,48	328.621,48	241.893,52	86.727,96	27.898,52
A06 1623 22799	A.T. Control accesos Instalación 2	135.000,00	0,00	135.000,00	108.111,07	108.111,00	99.101,75	9.009,25	26.889,00
A07 1622 22799	Programa de caracterizacion de residuos	350.000,00	0,00	350.000,00	0,00	0,00	0,00	0,00	350.000,00
A08 1622 22799	Servicio Tratamiento Residuos Voluminosos	30.000,00	0,00	30.000,00	0,00	0,00	0,00	0,00	30.000,00
B01 011 31001	Intereses de prestamos a corto plazo	12.000,00	0,00	12.000,00	0,00	0,00	0,00	0,00	12.000,00
B01 1622 12000	Sueldos Grupo A1. Gestion de residuos	49.178,70	0,00	49.178,70	49.901,70	49.901,70	49.901,70	0,00	-723,00
B01 1622 12001	Sueldos Grupo A2. Gestion de residuos	14.415,02	0,00	14.415,02	14.626,98	14.626,98	14.626,98	0,00	-211,96
B01 1622 12003	Sueldos Grupo C1. Gestion de residuos	22.080,80	0,00	22.080,80	22.405,36	22.405,36	22.405,36	0,00	-324,56
B01 1622 12004	Sueldos Grupo C2. Gestion de residuos	65.506,00	0,00	65.506,00	62.779,20	62.779,20	62.779,20	0,00	2.726,80
B01 1622 12006	Trienios. Gestion de residuos	35.378,70	0,00	35.378,70	31.822,84	31.822,84	31.822,84	0,00	3.555,86
B01 1622 12104	Carrera horizontal GDP. Gestion residuos	62.652,78	0,00	62.652,78	51.367,85	51.367,85	51.367,85	0,00	11.284,93
B01 1622 12105	Comp.puesto trabajo competencial. Gestion residuos	93.299,22	0,00	93.299,22	104.612,90	104.612,90	104.612,90	0,00	-11.313,68
B01 1622 12106	Comp.puesto trabajo desempeño. Gestion residuos	309.136,80	0,00	309.136,80	299.062,29	299.062,29	299.062,29	0,00	10.074,51
B01 1622 15001	Complemento por actividad. Gestion Residuos	63.628,21	25.097,37	88.725,58	94.671,03	94.671,03	94.671,03	0,00	-5.945,45
B01 1622 22699	Eduacion ambiental y Comunicacion	750.000,00	172.901,74	922.901,74	767.261,69	717.362,90	677.520,24	39.842,66	205.538,84
B01 1622 48902	Aportacion a Asociaciones Promocion Medioambiental	2.000,00	0,00	2.000,00	1.140,00	1.140,00	1.140,00	0,00	860,00
B01 1622 48903	Premios a usuarios de Ecoparques Metropolitanos	100.000,00	0,00	100.000,00	8.815,50	8.815,50	8.591,75	223,75	91.184,50
B01 1622 48905	Apoyo Proyectos Medioambientales	100.000,00	0,00	100.000,00	0,00	0,00	0,00	0,00	100.000,00
B01 1622 48906	Patrocinio Valencia Capital de Diseño. Zero Waste	100.000,00	-100.000,00	0,00	0,00	0,00	0,00	0,00	0,00
B01 912 22601	Atenciones protocolarias y representativas	3.000,00	0,00	3.000,00	215,95	215,95	0,00	215,95	2.784,05
B01 912 23000	Dietas miembros de organos de gobierno	1.800,00	0,00	1.800,00	0,00	0,00	0,00	0,00	1.800,00
B01 912 23100	Gastos locomocion de organos de gobierno	3.000,00	0,00	3.000,00	0,00	0,00	0,00	0,00	3.000,00
B01 912 23300	Otras indemnizaciones por razon de servicio	157.850,00	0,00	157.850,00	113.355,00	113.355,00	113.355,00	0,00	44.495,00
B01 912 48901	Aportacion a grupos politicos	3.000,00	0,00	3.000,00	0,00	0,00	0,00	0,00	3.000,00

ESTADO DE LIQUIDACIÓN DEL PRESUPUESTO

I.- Liquidación del presupuesto de gastos

PARTIDA PRESUPUESTARIA	DESCRIPCIÓN	CRÉDITOS PRESUPUESTARIOS			GASTOS COMPROMETIDOS	OBLIGACIONES RECONOCIDAS NETAS	PAGOS	OBLIGACIONES PENDIENTES DE PAGO A 31 DE DICIEMBRE	REMANENTES DE CRÉDITO
		INICIALES	MODIFICAC.	DEFINITIVOS					
B01 920 11000	Retribuciones Básicas. Personal Eventual	16.392,90	0,00	16.392,90	16.622,66	16.622,66	16.622,66	0,00	-229,76
B01 920 11001	Retribuciones Complementarias. Personal Eventual	75.799,08	0,00	75.799,08	76.834,14	76.834,14	76.834,14	0,00	-1.035,06
B01 920 12000	Sueldos Grupo A1. Administracion general	109.012,79	0,00	109.012,79	65.956,13	65.956,13	65.956,13	0,00	43.056,66
B01 920 12001	Sueldos Grupo A2. Administracion general	43.245,06	0,00	43.245,06	24.170,27	24.170,27	24.170,27	0,00	19.074,79
B01 920 12003	Sueldos Grupo C1. Administracion general	44.161,60	0,00	44.161,60	35.355,68	35.355,68	35.355,68	0,00	8.805,92
B01 920 12004	Sueldos Grupo C2. Administracion general	18.716,00	0,00	18.716,00	18.991,44	18.991,44	18.991,44	0,00	-275,44
B01 920 12006	Trienios. Administracion general	39.979,67	0,00	39.979,67	29.875,33	29.875,33	29.875,33	0,00	10.104,34
B01 920 12104	Carrera horizontal GDP. Administración General	75.862,76	0,00	75.862,76	39.599,72	39.599,72	39.599,72	0,00	36.263,04
B01 920 12105	Comp.puesto trabajo competencial. Admon. General	143.081,84	0,00	143.081,84	96.157,78	96.157,78	96.157,78	0,00	46.924,06
B01 920 12106	Comp.puesto trabajo desempeño. Admon.General	374.316,53	0,00	374.316,53	274.852,21	274.852,21	274.852,21	0,00	99.464,32
B01 920 12700	Planes Pensiones Personal Funcionario	10.768,78	0,00	10.768,78	0,00	0,00	0,00	0,00	10.768,78
B01 920 15000	Productividad	77.529,81	0,00	77.529,81	90.762,75	90.762,75	90.762,75	0,00	-13.232,94
B01 920 15001	Complemento por actividad. Administracion general	77.043,85	-9.403,44	67.640,41	68.639,08	68.639,08	68.639,08	0,00	-998,67
B01 920 16000	Seguridad Social	561.000,00	0,00	561.000,00	388.672,97	388.672,97	388.672,97	0,00	172.327,03
B01 920 16200	Formacion y perfeccionamiento del personal	3.245,41	0,00	3.245,41	620,00	620,00	620,00	0,00	2.625,41
B01 920 16204	Gastos Sociales del Personal	16.142,48	0,00	16.142,48	6.309,91	6.309,91	6.309,91	0,00	9.832,57
B01 920 16205	Seguros	6.456,99	0,00	6.456,99	0,00	0,00	0,00	0,00	6.456,99
B01 920 20200	Alquiler oficina	12.000,00	0,00	12.000,00	12.000,00	12.000,00	12.000,00	0,00	0,00
B01 920 20300	Alquiler fotocopiadora y otras instalaciones	3.000,00	0,00	3.000,00	1.651,17	1.651,17	1.477,41	173,76	1.348,83
B01 920 21200	Reparacion y mantenimiento de locales	31.600,00	0,00	31.600,00	7.029,50	7.029,50	7.029,50	0,00	24.570,50
B01 920 21300	Reparacion y mantenimiento de maquinas e instalac.	6.600,00	0,00	6.600,00	4.200,56	4.200,56	3.834,17	366,39	2.399,44
B01 920 21301	Reparacion y mantenimiento fotocopiadoras e impres	4.000,00	0,00	4.000,00	2.916,03	1.280,35	1.160,28	120,07	2.719,65
B01 920 22000	Material de oficina no inventariable	10.000,00	0,00	10.000,00	7.502,33	1.465,23	1.465,23	0,00	8.534,77
B01 920 22001	Prensa, revistas y libros de consulta	12.600,00	0,00	12.600,00	8.439,62	8.439,61	8.439,61	0,00	4.160,39
B01 920 22002	Material informatico no inventariable	23.700,00	0,00	23.700,00	20.488,78	15.871,19	14.712,78	1.158,41	7.828,81
B01 920 22100	Suministro de energia electrica	12.000,00	0,00	12.000,00	14.246,83	12.543,86	11.659,68	884,18	-543,86
B01 920 22101	Suministro de agua	1.600,00	0,00	1.600,00	1.648,27	1.491,14	1.404,99	86,15	108,86
B01 920 22104	Suministro de vestuario	3.200,00	0,00	3.200,00	0,00	0,00	0,00	0,00	3.200,00
B01 920 22110	Suministro de productos de limpieza, aseo y otros	3.150,00	0,00	3.150,00	2.393,65	74,57	74,57	0,00	3.075,43
B01 920 22200	Comunicaciones telefónicas	21.000,00	0,00	21.000,00	12.544,78	12.544,78	11.530,64	1.014,14	8.455,22
B01 920 22201	Comunicaciones postales	3.800,00	0,00	3.800,00	916,70	916,70	719,55	197,15	2.883,30
B01 920 22299	Mensajería y otros gastos en comunicaciones	4.800,00	2.500,00	7.300,00	216,17	216,17	169,40	46,77	7.083,83
B01 920 22400	Seguros	2.200,00	0,00	2.200,00	589,87	589,87	589,87	0,00	1.610,13
B01 920 22500	Tributos estatales	200,00	0,00	200,00	0,00	0,00	0,00	0,00	200,00
B01 920 22501	Tributos de la Comunidad Autonoma	200,00	0,00	200,00	0,00	0,00	0,00	0,00	200,00

ESTADO DE LIQUIDACIÓN DEL PRESUPUESTO

I.- Liquidación del presupuesto de gastos

PARTIDA PRESUPUESTARIA	DESCRIPCIÓN	CRÉDITOS PRESUPUESTARIOS			GASTOS COMPROMETIDOS	OBLIGACIONES RECONOCIDAS NETAS	PAGOS	OBLIGACIONES PENDIENTES DE PAGO A 31 DE DICIEMBRE	REMANENTES DE CRÉDITO
		INICIALES	MODIFICAC.	DEFINITIVOS					
B01 920 22502	Tributos de las Entidades Locales	4.750,00	0,00	4.750,00	4.281,11	4.281,11	4.281,11	0,00	468,89
B01 920 22602	Publicaciones y trabajos imprenta	5.000,00	0,00	5.000,00	479,16	479,16	0,00	479,16	4.520,84
B01 920 22603	Publicaciones en Diarios Oficiales	2.000,00	0,00	2.000,00	1.113,03	1.113,03	355,71	757,32	886,97
B01 920 22604	Gastos jurídicos, contenciosos y otros	75.000,00	106.460,00	181.460,00	172.767,95	81.009,50	81.009,50	0,00	100.450,50
B01 920 22699	Otros gastos diversos	5.000,00	0,00	5.000,00	0,00	0,00	0,00	0,00	5.000,00
B01 920 22700	Prestación de servicios de limpieza y aseo	33.000,00	0,00	33.000,00	27.045,44	27.044,78	24.816,40	2.228,38	5.955,22
B01 920 22701	Prestación de servicios de seguridad	6.800,00	0,00	6.800,00	2.023,10	1.066,72	1.066,72	0,00	5.733,28
B01 920 22706	Servicios Informáticos	445.200,00	43.180,19	488.380,19	389.068,01	311.410,88	256.301,29	55.109,59	176.969,31
B01 920 22707	Prestación servicios traduccion, tasacion y otros	20.000,00	35.681,22	55.681,22	36.437,45	137,45	137,45	0,00	55.543,77
B01 920 22799	Servicio de prevencion de riesgos laborales	3.800,00	1.631,81	5.431,81	2.347,44	2.330,65	1.615,02	715,63	3.101,16
B01 920 23020	Dietas del personal	1.800,00	0,00	1.800,00	395,08	395,08	90,74	304,34	1.404,92
B01 920 23120	Gastos de locomocion del personal	1.000,00	0,00	1.000,00	846,92	846,92	477,80	369,12	153,08
B01 920 23301	Asistencias de Tribunal de oposiciones	1.000,00	0,00	1.000,00	780,22	780,22	780,22	0,00	219,78
B01 920 62500	Mobiliario y enseres	40.000,00	0,00	40.000,00	7.537,77	4.740,66	4.740,66	0,00	35.259,34
B01 920 62600	Equipos y programas informáticos	80.000,00	6.153,36	86.153,36	28.069,86	28.069,86	7.076,35	20.993,51	58.083,50
B01 931 12000	Sueldos Grupo A1. Administracion financiera	98.357,40	0,00	98.357,40	66.535,60	66.535,60	66.535,60	0,00	31.821,80
B01 931 12001	Sueldos Grupo A2. Administracion financiera	0,00	0,00	0,00	3.445,86	3.445,86	3.445,86	0,00	-3.445,86
B01 931 12003	Sueldos Grupo C1. Administracion financiera	55.202,00	0,00	55.202,00	56.013,40	56.013,40	56.013,40	0,00	-811,40
B01 931 12006	Trienios. Administracion financiera	58.544,50	0,00	58.544,50	41.313,44	41.313,44	41.313,44	0,00	17.231,06
B01 931 12100	C.Destino P.Funcionario. Administracion financiera	15.147,86	0,00	15.147,86	15.354,69	15.354,69	15.354,69	0,00	-206,83
B01 931 12101	C.Específico P.Funcionario. Admon. financiera	69.137,70	0,00	69.137,70	102.328,28	102.328,28	102.328,28	0,00	-33.190,58
B01 931 12104	Carrera horizontal GDP. Administración Financiera	74.349,34	0,00	74.349,34	52.106,74	52.106,74	52.106,74	0,00	22.242,60
B01 931 12105	Comp.puesto trabajo competencial. Admon Financiera	100.778,16	0,00	100.778,16	75.969,20	75.969,20	75.969,20	0,00	24.808,96
B01 931 12106	Comp.puesto trabajo desempeño. Admon. Financiera	297.711,40	0,00	297.711,40	200.958,77	200.958,77	200.958,77	0,00	96.752,63
B01 931 15001	Complemento por actividad. Admon. financiera	75.506,86	-15.693,93	59.812,93	60.722,40	60.722,40	60.722,40	0,00	-909,47
B01 931 22708	Prestación de servicios de recaudacion TAMER	2.252.970,00	0,00	2.252.970,00	2.300.762,09	2.300.762,09	2.298.397,28	2.364,81	-47.792,09
B01 931 31100	Gastos de formaliz, modif. y cancelacion prestamos	1.000,00	0,00	1.000,00	0,00	0,00	0,00	0,00	1.000,00
B01 931 31900	Otros gastos financieros de prestamos y otras oper	1.000,00	0,00	1.000,00	0,00	0,00	0,00	0,00	1.000,00
B01 931 35200	Intereses de demora	25.000,00	171.574,76	196.574,76	151.244,59	151.244,59	151.244,59	0,00	45.330,17
B01 931 35900	Otros gastos financieros	8.500,00	2.483,25	10.983,25	20.805,36	20.805,36	20.765,61	39,75	-9.822,11
Total General:		75.235.985,00	8.887.252,68	84.123.237,68	81.849.403,89	81.568.403,51	73.631.023,37	7.937.380,14	2.554.834,17

ESTADO DE LIQUIDACIÓN DEL PRESUPUESTO

2. Liquidación del Presupuesto de Gastos. Por bolsas de vinculación jurídica

PARTIDA PRESUPUESTARIA	DESCRIPCIÓN	CRÉDITOS PRESUPUESTARIOS			GASTOS COMPROMETIDOS	OBLIGACIONES RECONOCIDAS NETAS	PAGOS	OBLIGACIONES PENDIENTES DE PAGO A 31 DE DICIEMBRE	REMANENTES DE CRÉDITO
		INICIALES	MODIFICAC.	DEFINITIVOS					
BOLSA VINCULACIÓN 00000299		3.178.620,00	189.453,22	3.368.073,22	3.148.702,21	2.925.543,24	2.858.951,92	66.591,32	442.529,98
0 9 2		3.178.620,00	189.453,22	3.368.073,22	3.148.702,21	2.925.543,24	2.858.951,92	66.591,32	442.529,98
TOTAL 00000299		3.178.620,00	189.453,22	3.368.073,22	3.148.702,21	2.925.543,24	2.858.951,92	66.591,32	442.529,98
BOLSA VINCULACIÓN 00000300		485.000,00	233.794,07	718.794,07	402.381,46	402.381,45	402.381,45	0,00	316.412,62
0 1 6		485.000,00	233.794,07	718.794,07	402.381,46	402.381,45	402.381,45	0,00	316.412,62
TOTAL 00000300		485.000,00	233.794,07	718.794,07	402.381,46	402.381,45	402.381,45	0,00	316.412,62
BOLSA VINCULACIÓN 00000301		120.000,00	6.153,36	126.153,36	35.607,63	32.810,52	11.817,01	20.993,51	93.342,84
0 9 6		120.000,00	6.153,36	126.153,36	35.607,63	32.810,52	11.817,01	20.993,51	93.342,84
TOTAL 00000301		120.000,00	6.153,36	126.153,36	35.607,63	32.810,52	11.817,01	20.993,51	93.342,84
BOLSA VINCULACIÓN 00000302		730.946,90	25.097,37	756.044,27	744.597,04	744.597,04	744.597,04	0,00	11.447,23
0 1 1		730.946,90	25.097,37	756.044,27	744.597,04	744.597,04	744.597,04	0,00	11.447,23
TOTAL 00000302		730.946,90	25.097,37	756.044,27	744.597,04	744.597,04	744.597,04	0,00	11.447,23
BOLSA VINCULACIÓN 00000303		2.537.490,77	-25.097,37	2.512.393,40	1.908.168,45	1.908.168,45	1.908.168,45	0,00	604.224,95
0 9 1		2.537.490,77	-25.097,37	2.512.393,40	1.908.168,45	1.908.168,45	1.908.168,45	0,00	604.224,95
TOTAL 00000303		2.537.490,77	-25.097,37	2.512.393,40	1.908.168,45	1.908.168,45	1.908.168,45	0,00	604.224,95
BOLSA VINCULACIÓN 00000304		67.831.427,33	8.383.794,02	76.215.221,35	75.427.941,65	75.372.897,36	67.523.365,55	7.849.531,81	842.323,99
0 1 2		67.831.427,33	8.383.794,02	76.215.221,35	75.427.941,65	75.372.897,36	67.523.365,55	7.849.531,81	842.323,99
TOTAL 00000304		67.831.427,33	8.383.794,02	76.215.221,35	75.427.941,65	75.372.897,36	67.523.365,55	7.849.531,81	842.323,99
BOLSA VINCULACIÓN 00000305		12.000,00	0,00	12.000,00	0,00	0,00	0,00	0,00	12.000,00
0 0 3		12.000,00	0,00	12.000,00	0,00	0,00	0,00	0,00	12.000,00
TOTAL 00000305		12.000,00	0,00	12.000,00	0,00	0,00	0,00	0,00	12.000,00

ESTADO DE LIQUIDACIÓN DEL PRESUPUESTO

2. Liquidación del Presupuesto de Gastos. Por bolsas de vinculación jurídica

PARTIDA PRESUPUESTARIA	DESCRIPCIÓN	CRÉDITOS PRESUPUESTARIOS			GASTOS COMPROMETIDOS	OBLIGACIONES RECONOCIDAS NETAS	PAGOS	OBLIGACIONES PENDIENTES DE PAGO A 31 DE DICIEMBRE	REMANENTES DE CRÉDITO
		INICIALES	MODIFICAC.	DEFINITIVOS					
BOLSA VINCULACIÓN 00000306		35.500,00	174.058,01	209.558,01	172.049,95	172.049,95	172.010,20	39,75	37.508,06
0 9 3		35.500,00	174.058,01	209.558,01	172.049,95	172.049,95	172.010,20	39,75	37.508,06
TOTAL 00000306		35.500,00	174.058,01	209.558,01	172.049,95	172.049,95	172.010,20	39,75	37.508,06
BOLSA VINCULACIÓN 00000307		3.000,00	0,00	3.000,00	0,00	0,00	0,00	0,00	3.000,00
0 9 4		3.000,00	0,00	3.000,00	0,00	0,00	0,00	0,00	3.000,00
TOTAL 00000307		3.000,00	0,00	3.000,00	0,00	0,00	0,00	0,00	3.000,00
BOLSA VINCULACIÓN 00000308		302.000,00	-100.000,00	202.000,00	9.955,50	9.955,50	9.731,75	223,75	192.044,50
0 1 4		302.000,00	-100.000,00	202.000,00	9.955,50	9.955,50	9.731,75	223,75	192.044,50
TOTAL 00000308		302.000,00	-100.000,00	202.000,00	9.955,50	9.955,50	9.731,75	223,75	192.044,50
Total General:		75.235.985,00	8.887.252,68	84.123.237,68	81.849.403,89	81.568.403,51	73.631.023,37	7.937.380,14	2.554.834,17

5.2.- INGRESOS

ESTADO DE LIQUIDACIÓN DEL PRESUPUESTO**I.- Liquidación del presupuesto de ingresos**

APLICACIÓN PRESUPUESTARIA	DESCRIPCIÓN	PREVISIONES PRESUPUESTARIAS			DERECHOS RECONOCIDOS	DERECHOS ANULADOS	DERECHOS CANCELADOS	DERECHOS RECONOCIDOS NETOS	RECAUDACIÓN NETA	DERECHOS PENDIENTES DE COBRO A 31 DE DICIEMBRE	EXCESO / DEFECTO PREVISIÓN
		INICIALES	MODIFICACION ES	DEFINITIVAS							
30300	Servicio de tratamiento de residuos.	70.984.994,75	0,00	70.984.994,75	71.155.341,01	97.359,35	0,00	71.057.981,66	62.204.043,88	8.853.937,78	72.986,91
30301	Servicio de tratamiento de residuos.	92.590,25	0,00	92.590,25	491.781,12	1.105,99	0,00	490.675,13	490.675,13	0,00	398.084,88
38900	Otros reintegros de operaciones corri	0,00	0,00	0,00	317.571,13	0,00	0,00	317.571,13	317.571,13	0,00	317.571,13
39211	Recargo de apremio.	1.000,00	0,00	1.000,00	13.151,73	0,00	0,00	13.151,73	13.151,73	0,00	12.151,73
39300	Intereses de demora.	2.000,00	0,00	2.000,00	4.746,87	0,00	0,00	4.746,87	4.746,87	0,00	2.746,87
39901	Otros ingresos diversos	4.124.400,00	0,00	4.124.400,00	4.712.327,72	0,00	0,00	4.712.327,72	4.445.868,11	266.459,61	587.927,72
45060	Otras transferencias corrientes en cu	0,00	0,00	0,00	504.562,25	0,00	0,00	504.562,25	0,00	504.562,25	504.562,25
52000	Intereses de depósitos.	1.000,00	0,00	1.000,00	0,00	0,00	0,00	0,00	0,00	0,00	-1.000,00
59901	Otros ingresos	30.000,00	0,00	30.000,00	34.276,46	0,00	0,00	34.276,46	32.338,29	1.938,17	4.276,46
75060	Otras transferencias de capital en cum	0,00	0,00	0,00	228.364,49	0,00	0,00	228.364,49	65.340,00	163.024,49	228.364,49
76100	Subvenciones de Diputaciones	0,00	0,00	0,00	150.000,00	0,00	0,00	150.000,00	150.000,00	0,00	150.000,00
87000	Para gastos generales.	0,00	8.887.252,68	8.887.252,68	0,00	0,00	0,00	0,00	0,00	0,00	-8.887.252,68
Total General:		75.235.985,00	8.887.252,68	84.123.237,68	77.612.122,78	98.465,34	0,00	77.513.657,44	67.723.735,14	9.789.922,30	-6.609.580,24

5.3.- RESULTADO PRESUPUESTARIO

ESTADO DE LIQUIDACIÓN DEL PRESUPUESTO**RESULTADO PRESUPUESTARIO**

CONCEPTOS	DERECHOS RECONOCIDOS NETOS	OBLIGACIONES RECONOCIDAS NETAS	AJUSTES	RESULTADO PRESUPUESTARIO
a.) Operaciones Corrientes	77.135.292,95	81.133.211,54		-3.997.918,59
b.) Operaciones de capital	378.364,49	435.191,97		-56.827,48
1. Total operaciones no financieras (a+b)	77.513.657,44	81.568.403,51		-4.054.746,07
c. Activos financieros	0,00	0,00		0,00
d. Pasivos financieros	0,00	0,00		0,00
2. Total operaciones financieras (c + d)	0,00	0,00		0,00
I. RESULTADO PRESUPUESTARIO DEL EJERCICIO (I = 1 + 2)	77.513.657,44	81.568.403,51		-4.054.746,07
<u>AJUSTES:</u>				
3. Créditos gastados financiados con remanente de tesorería para gastos generales			8.203.308,50	
4. Desviaciones de financiación negativas del ejercicio			0,00	
5. Desviaciones de financiación positivas del ejercicio			65.340,00	
II. TOTAL AJUSTES (II = 3+4-5)			8.137.968,50	
RESULTADO PRESUPUESTARIO AJUSTADO (I+II)				4.083.222,43

6.- MEMORIA

Exp. nº: 230/2023

ASUNTO: CTAG 2022. MEMORIA DE LA CUENTA GENERAL DE LA ENTIDAD METROPOLITANA PARA EL TRATAMIENTO DE RESIDUOS, EJERCICIO 2022

MEMORIA CUENTA GENERAL DE LA ENTIDAD METROPOLITANA PARA EL TRATAMIENTO DE RESIDUOS

EJERCICIO 2022

INT/SC/CTAG/15/2023

1. Organización y Actividad

El día 18 de mayo de 2001 entra en vigor la Ley 2/2001, de 11 de mayo, de Creación y Gestión de Áreas Metropolitanas de la Comunidad Valenciana (publicada en el DOGV núm. 4.001, de 17 de mayo), que en su disposición adicional segunda crea la Entidad Metropolitana para el Tratamiento de Residuos (EMTRE) en el área territorial integrada por los municipios de Alaquàs, Albal, Albalat dels Sorells, Alboraya/Alboraya, Albuixech, Alcàsser, Aldaia, Alfafar, Alfara del Patriarca, Almàssera, Benetússer, Beniparrell, Bonrepòs i Mirambell, Burjassot, Catarroja, Emperador, Foios, Godella, Llocnou de la Corona, Manises, Massalfassar, Massamagrell, Massanassa, Meliana, Mislata, Moncada, Museros, Paiporta, Paterna, Picanya, Picassent, la Pobla de Farnals, Puçol, el Puig de Santa Maria, Quart de Poblet, Rafelbunyol, Rocafort, San Antonio de Benagéber, Sedaví, Silla, Tavernes Blanques, Torrent, València, Vinalesa y Xirivella.

El 24 de junio de 2009 es publicada en el DOGV nº 6926, la Ley 8/2010, de 23 de junio, de la Generalitat de Régimen Local de la Comunidad Valenciana, que en su disposición derogatoria segunda deroga la Ley 2/2001, de 11 de mayo, con la excepción y consecuente aplicación de lo establecido en la disposición adicional segunda de la Ley 2/2001.

La cifra de población del total de municipios que integran el área territorial de la EMTRE, es de 1.580.659 habitantes, cifra referida a fecha 01/01/2022, según Real Decreto 1.037/2022, de 20 de diciembre, y publicadas por el Instituto Nacional de Estadística.

En cuanto a la actividad principal de la Entidad, el apartado 2 de la citada disposición establece que le corresponde a la EMTRE la prestación de los servicios de valoración y eliminación de residuos urbanos, de acuerdo con los objetivos marcados por la Generalitat, a través de la normativa sectorial y de conformidad con los instrumentos

de planificación en ella previstos, para lo que se mantiene la empresa FERVASA como sociedad instrumental.

La citada empresa era un Sociedad Anónima cuyo capital social pertenecía íntegramente a la EMTRE.

La Asamblea de la EMTRE en sesión celebrada el 30 de junio de 2004 adoptó acuerdo por el que se tomaba la decisión de modificar la forma de prestar el servicio público metropolitano de valoración y eliminación de los residuos urbanos, pasando de una gestión directa mediante sociedad de capital íntegramente metropolitano, a una gestión indirecta mediante un contrato concesional.

En cumplimiento de dicho acuerdo fueron adjudicados los siguientes proyectos de gestión de instalaciones de residuos:

- Instalación 1, adjudicada según acuerdo de la Asamblea celebrada el 10 de febrero de 2005.
- Instalación 2, adjudicada según acuerdo de la Asamblea celebrada el 22 de diciembre de 2005.
- Instalación 3, adjudicada según acuerdo de la Asamblea celebrada el 9 de septiembre de 2005.

La junta general de accionistas de FERVASA, celebrada el 18 de junio de 2007 acuerda disolver con efectos del 1 de julio de 2007 dicha sociedad.

Asimismo, la Asamblea de la EMTRE, en sesión ordinaria celebrada el 18 de junio de 2007, adoptó el acuerdo de disolución de la entidad instrumental FERVASA COMPAÑÍA VALENCIANA DE FERTILIZANTES, S.A.

En cumplimiento de lo establecido en el artículo 6.4 de la Ley 2/2001, se constituyó la primera Asamblea de la EMTRE en sesión celebrada el 29 de octubre de 2001.

Por Acuerdo de 23 de mayo de 2002, del Gobierno Valenciano, publicado en el DOGV nº 4280 de 27/06/2002, fueron aprobadas definitivamente las propuestas de transferencias del personal, de los bienes, derechos y obligaciones del extinto CMH (suprimido por la Ley 8/1999, de 3 de diciembre de la Generalitat Valenciana).

Los órganos de la EMTRE vienen definidos en el artículo 77 de la Ley 8/2010, y son los siguientes:

- a) La Asamblea.

La Asamblea está formada por un representante de cada municipio o su suplente, elegidos ambos por el Pleno del Ayuntamiento de entre sus miembros. Cada representante ostenta un número de votos ponderados. Dicha ponderación vendrá determinada por la atribución de un voto a cada representante, además de un voto por cada tramo completo de diez mil habitantes del total de su población.

b) La Presidencia.

Es el órgano de gobierno unipersonal de la Entidad será elegido por la Asamblea de entre sus miembros, por mayoría cualificada de dos tercios en la primera vuelta o por mayoría absoluta en la segunda vuelta, referidas ambas mayorías al número de votos ponderados que corresponden a cada uno de sus miembros.

Existen dos Vicepresidencias, que son designadas por la Presidencia de entre los miembros de la Comisión de Gobierno.

c) La Comisión de Gobierno.

Está integrada por los siguientes miembros:

- Presidencia: la de la entidad metropolitana.
- Vocales: ocho miembros de la Asamblea, elegidos por la misma, habiendo al menos un representante de los siguientes tramos de población:
 - Municipios de hasta 10.000 habitantes.
 - Municipios de 10.001 a 20.000 habitantes.
 - Municipios de 20.001 a 100.000 habitantes.
 - Municipios de más de 100.000 habitantes.
- Secretario: el de la entidad metropolitana.

Tras la celebración de las últimas elecciones municipales, el pasado 26 de mayo de 2019, el día 29 de julio del mismo año, en sesión Extraordinaria de la Asamblea, se procede a la constitución de la nueva Asamblea y la elección del Presidente de este ente metropolitano.

En la Asamblea de constitución de la EMTRE, fue elegido como **Presidente D. Sergi Campillo Fernández**, por mayoría cualificada de los 2/3 exigidos por la Ley en la primera convocatoria.

De conformidad con la propuesta de la Presidencia de fecha 13 de septiembre de 2019, la Asamblea de la EMTRE en sesión extraordinaria celebrada el 27 de septiembre de 2019, acordó la constitución de grupos políticos, la designación de portavoces, el régimen de sesiones y de funcionamiento de la Asamblea, los vocales de la Comisión de Gobierno, la creación de Comisiones Especiales y los nombramientos de sus miembros. Una vez recogidos los cambios posteriores, en la actualidad, su composición es la siguiente:

1. CONSTITUCIÓN DE GRUPOS POLÍTICOS Y DESIGNACIÓN DE PORTAVOCES.
Portavoz del Grupo Ciudadanos D. Jesús Gimeno Alcañiz (Moncada)
Portavoz del Grupo Socialista a D. Vicent Pérez Costa (Museros).
Portavoz del Grupo Popular a D. Rubén Molina Fernández (LlocNou de la Corona)
Portavoz del Grupo Podemos a D. Rafael Mercader Martínez (Manises)
Portavoz del Grupo Compromis a Dña. María Pilar Asensio Margaix (Meliana)

Portavoz del Grupo MIXTO a D. Enrique Daniel Santafosta Giner (San Antonio de Benagéber)

2. REGIMEN DE SESIONES DE ASAMBLEA DE LA EMTRE.

- Ordinarias: los meses de junio y diciembre de cada año.
- Extraordinarias: cuando lo decida la Presidencia o lo solicite la cuarta parte, al menos, de los miembros de la Asamblea.
- Extraordinarias y urgentes: cuando con tal carácter sean convocadas por la Presidencia.

3. RÉGIMEN DE FUNCIONAMIENTO DE LA ASAMBLEA.

Será el establecido en el Título V de la Ley 7/1985, de 2 de abril, Reguladora de las Bases de Régimen Local, en todo aquello que sea aplicable a las Entidades Metropolitanas.

4. NOMBRAR VOCALES DE LA COMISIÓN DE GOBIERNO A LOS SIGUIENTES MIEMBROS DE LA ASAMBLEA:

- | | |
|---|---------------------|
| 1. Josep Ferràn Baixali Chornet (COMPROMIS) | (SEDAVÍ) |
| 2. Rafael García García (PSOE) | (BURJASSOT) |
| 3. Vicente Pérez Costa (PSOE) | (MUSEROS) |
| 4. Antonio Saura Martín (PSOE) | (ALQUÀS) |
| 5. Josep Almenar i Navarro (PSOE) | (PICANYA) |
| 6. Guillermo Luján Valero (PSOE) | (ALDAIA) |
| 7. Rosa M ^a Baixauli Montes (PSOE) | (TAVERNES BLANQUES) |
| 8. María Pilar Asensio Margaix (COMPROMIS) | (MELIANA) |

En la Asamblea celebrada el 27 de septiembre de 2019, se aprueba delegar en la Comisión de Gobierno las siguientes atribuciones propias de este Órgano:

1. Ejercicio de acciones. El ejercicio de acciones judiciales y administrativas y la defensa de la Entidad en materias de competencia plenaria.

2. Declaración de lesividad. La declaración de lesividad de los actos de la Entidad.

3. Proyectos. La aprobación de los proyectos de obras y servicios cuando sea competente, por delegación, para su contratación o concesión, y aún cuando no estén previstos en los presupuestos.

4. Subvenciones. Delegar en la Comisión de Gobierno la competencia en materia de solicitud, aceptación, justificación y gestión de las subvenciones que se convoquen por las Administraciones y organismos públicos, cualquiera que sea su

naturaleza. Esta competencia incluye la facultad para aprobar los proyectos, memorias o programas objeto de la subvención o, en su caso, los convenios precisos para su obtención, así como si fuera preciso, la aprobación y disposición de los gastos que de ella se derivasen para la Entidad.

5. Contratación y gestión patrimonial.

5.1. De conformidad con el reparto orgánico de atribuciones establecido en la Disposición adicional segunda de la Ley 30/2007, de 30 de octubre, de Contratos del Sector Público, la Comisión de Gobierno ejercerá las competencias de la Asamblea de la EMTRE en materia de contratación que se señalan en el párrafo segundo de este apartado. En todo caso y de conformidad con lo dispuesto en el artículo 47.2 apartados j) y m) de la LRBRL, no se delegan, al precisar los respectivos acuerdos el voto de la mayoría absoluta de los miembros de la Corporación, la concesión de bienes o servicios por más de cinco años siempre que su cuantía exceda del 20 por ciento de los recursos ordinarios del Presupuesto, ni la enajenación de bienes cuando su cuantía exceda del 20 por ciento de los recursos ordinarios del Presupuesto.

5.2. Se delegan en la Comisión de Gobierno las siguientes atribuciones en materia de contratación:

1) Los contratos de obras, de concesión de obra pública, de suministros, de servicios, de gestión de servicios públicos (siempre que no exceda de los límites señalados en el apartado 4.1 anterior), contratos administrativos especiales y contratos privados, cuando su importe supere el 10 por ciento de los recursos ordinarios del Presupuesto o la cuantía de seis millones de euros.

2) Los contratos relacionados en el apartado anterior, cuando su duración sea superior a cuatro años o aquellos en los que su duración sea inferior pero el importe acumulado de todas sus anualidades supere el porcentaje indicado referido a los recursos ordinarios del Presupuesto del primer ejercicio o la cuantía señalada en el apartado anterior.

3) Las adjudicaciones de concesiones sobre los bienes de la EMTRE (excepto la concesión de bienes o servicios por más de cinco años siempre que su cuantía exceda del 20 por ciento de los recursos ordinarios del Presupuesto) y la adquisición de bienes inmuebles y derechos sujetos a la legislación patrimonial, cuando su valor supere el 10 por ciento de los recursos ordinarios del Presupuesto o los tres millones de euros, así como la enajenación del patrimonio, cuando su valor supere el porcentaje o cuantía indicados (es decir, la enajenación de bienes cuando su cuantía exceda del 20 por ciento de los recursos ordinarios del Presupuesto) y de los bienes declarados de valor histórico o artístico cualquiera que sea su valor.

6. Personal. La autorización, denegación o reconocimiento de compatibilidades del personal y la emisión de informes para la declaración de compatibilidad por otras Administraciones Públicas.

7. Tesorería.

1.- Delegar en la Comisión de Gobierno la concertación o cualquier otra decisión sobre las operaciones de crédito a corto plazo –operaciones de tesorería- reguladas en el Art. 51 del R.D.Legislativo 2/2004, de 5 de Marzo, por el que se aprueba el Texto Refundido de la Ley Reguladora de las Haciendas Locales, siempre que el importe acumulado de las operaciones vivas en cada momento supere el 15 por 100 de los recursos corrientes liquidados en el ejercicio anterior, y destinadas a atender las necesidades transitorias de liquidez que pueda producir la asincronía entre los flujos de ingreso y las necesidades de pago.

2.- Delegar en la Comisión de Gobierno el establecimiento, modificación o supresión de Precios Públicos.

5. CREAR LA COMISIÓN INFORMATIVA ESPECIAL DE CUENTAS Y PRESUPUESTOS:

A la Comisión Informativa de Hacienda y Especial de Cuentas y Presupuestos, le corresponderá el estudio, propuesta y dictamen de las cuentas que deba aprobar la Asamblea o, en su caso, la Comisión de Gobierno cuando ésta actúe por delegación, de acuerdo con la legislación reguladora de la contabilidad de las Entidades Locales, en los términos establecidos en el Texto Refundido de la Ley Reguladora de las Haciendas Locales aprobado por Real Decreto Legislativo 2/2004, de 5 de marzo.

Asimismo, le corresponderá, dentro del ámbito de su competencia, el estudio, propuesta y dictamen en las siguientes materias: Tarifas, Ordenanzas Fiscales, Presupuestos y Operaciones de Crédito.

Estará integrada por el Presidente de la Entidad y dieciséis (16) vocales, atendiendo a la proporcionalidad de miembros en la Asamblea y que quedará integrada por los vocales que designen los grupos siguientes:

- Siete vocales del Grupo Socialista.
- Cuatro vocales del Grupo Compromís.
- Dos vocales del Grupo Popular.
- Un vocal del Grupo de Ciudadanos.
- Un Vocal del Grupo Podemos.
- Un vocal del Grupo Mixto.

El régimen para la válida adopción de acuerdos se ajustará a las siguientes normas:

A) El Presidente de la Comisión ostentará los mismos votos ponderados que le corresponden en la Asamblea.

B) El representante de cada grupo político ostentará la totalidad de los votos ponderados que corresponden al grupo de la Asamblea al que pertenezca, con excepción de lo previsto en la letra siguiente.

C) Respecto el representante del grupo político al que pertenezca la Presidencia, se descontarán los votos ponderados ostentados por ésta.

Quedando integrada por los siguientes miembros:

Presidente	D. Sergi Campillo Fernández	(COMPROMIS)	VALÈNCIA
Vocal 1	D. Josep Ferràn Baixali Chornet	(COMPROMIS)	SEDAVÍ
Vocal 2	D ^a . Remedios Navarro Alapont	(COMPROMIS)	BENETUSSER
Vocal 3	D. Julio Martínez Cárcel	(COMPROMIS)	BENIPARRELL
Vocal 4	D ^a . Elisa Gimeno Gómez	(COMPROMIS)	CATARROJA
Vocal 5	D ^a . Luisa Salvador Tomas	(P.S.O.E.)	EL PUIG DE SANTA MARÍA
Vocal 6	D. Vicent Pérez Costa	(P.S.O.E.)	MUSEROS
Vocal 7	D. Manuel Dueñas Pérez	(P.S.O.E.)	ALBORAYA
Vocal 8	D. Vicent Ciscar Chisbert	(P.S.O.E.)	PAIPORTA
Vocal 9	D. José Iván Cuenca Navarro	(P.S.O.E.)	SILLA
Vocal 10	D ^a . Eva Isabel Zamora Chanzá	(P.S.O.E.)	ALCÀSSER
Vocal 11	D. José Antonio Castillejo Durán	(P.S.O.E.)	TORRENT
Vocal 12	D. Jesús Gimeno Alcañiz	(CIUDADANOS)	MONCADA
Vocal 13	D. Rafael Mercader Martínez	(PODEMOS)	MANISES
Vocal 14	D. Enrique Daniel Sanfosta Giner	(MIXTO)	SAN ANTONIO DE BENAGÉBER
Vocal 15	D. Rubén Molina Fernández	(P.P.)	LLOCNOU DE LA CORONA
Vocal 16	D. Alberto Bayarri Remolí	(P.P.)	EMPERADOR

El régimen de sesiones se estableció por la propia comisión en su sesión constitutiva celebrada el 10 de octubre de 2019:

En cumplimiento del Acuerdo Plenario de 27 de septiembre de 2019, la Comisión Especial de Cuentas y Presupuestos, de la Entidad Metropolitana para el Tratamiento de Residuos (EMTRE), celebrará dos sesiones ordinarias al año, siempre que hubiera asuntos de su competencia, y que será cada una en cada semestre natural del año. Así mismo, celebrará, sesión ordinaria con carácter previo a la Comisión de Gobierno cuando tenga que dictaminar competencias de esta.

6. CREAR LA COMISIÓN ESPECIAL DE EJECUCIÓN DEL PLAN ZONAL DE RESIDUOS DE LA ZONA 3. ÁREA DE GESTIÓN V2:

Le corresponde el estudio, informe y dictamen de los proyectos de gestión que se elaboren en ejecución de las previsiones establecidas en el Plan Zonal, aprobado por Orden del Conseller de Medio Ambiente de fecha 18 de enero de 2002.

La Comisión Especial de Ejecución del Plan Zonal de Residuos de la Zona 3 (Área de Gestión V2) estará integrada por el Presidente de la Entidad y dieciséis (16) vocales, atendiendo a la proporcionalidad de miembros en la Asamblea y que quedará integrada por los vocales que designen los grupos siguientes:

- Siete vocales del Grupo Socialista.

- Cuatro vocales del Grupo Compromís.
- Dos vocales del Grupo Popular.
- Un vocal del Grupo de Ciudadanos.
- Un Vocal del Grupo Podemos.
- Un vocal del Grupo Mixto.

El régimen de sesiones se estableció por la propia comisión en su sesión constitutiva celebrada el 10 de octubre de 2019:

En cumplimiento del Acuerdo Plenario de 27 de septiembre de 2019, la Comisión Especial de Ejecución del Plan Zonal de Residuos de la Zona 3 (Área De Gestión V2), de la Entidad Metropolitana para el Tratamiento de Residuos (EMTRE), celebrará dos sesiones ordinarias al año, siempre que hubiera asuntos de su competencia, y que será cada una en cada semestre natural del año. Así mismo, celebrará, sesión ordinaria con carácter previo a la Comisión de Gobierno cuando tenga que dictaminar competencias de esta.

Quedando integrada por los siguientes miembros:

Presidente	D. Sergi Campillo Fernández	(COMPROMIS)	VALÈNCIA
Vocal 1	D ^a . María Pilar Asensio Margaix	(COMPROMIS)	MELIANA
Vocal 2	D. Ferrán Pardo Llopis	(COMPROMIS)	VINALESA
Vocal 3	D ^a . Amparo Pérez Sanjuan	(COMPROMIS)	FOIOS
Vocal 4	D ^a . Sonia Clemente Biot	(COMPROMIS)	ALBALAT DELS SORELLS
Vocal 5	D. Fernando Ciges Ibáñez	(P.S.O.E.)	RAFELBUYNOL
Vocal 6	D. Enric Palanca Torres	(P.S.O.E.)	LA POBLA DE FARNALS
Vocal 7	D. José Vicente Andreu Castelló	(P.S.O.E.)	ALBUIXECH
Vocal 8	D. Antonio Saura Martí	(P.S.O.E.)	ALQUÀS
Vocal 9	D. Guillermo Luján Valero	(P.S.O.E.)	ALDAIA
Vocal 10	D. Bartolomé Nofuentes López	(P.S.O.E.)	QUART DE POBLET
Vocal 11	D. José Antonio Castillejo Durán	(P.S.O.E.)	TORRENT
Vocal 12	D ^a . Rosario Marco Cabello	(CIUDADANOS)	ROCAFORT
Vocal 13	D. Rafael Mercader Martínez	(PODEMOS)	MANISES
Vocal 14	D. Enrique Daniel Sanfosta Giner	(MIXTO)	SAN ANTONIO DE BENAGÉBER
Vocal 15	D. Rubén Molina Fernández	(P.P.)	LLOCNOU DE LA CORONA
Vocal 16	D. Ángel Oltra Soro	(COMPROMIS)	MASSALFASSAR

La Asamblea de la EMTRE en sesión ordinaria celebrada el 11 de marzo de 2021, acordó la creación de la Comisión Informativa Especial de Estudio de la TAMER y los nombramientos de sus miembros. Una vez recogidos los cambios posteriores, en la actualidad, su composición es la siguiente:

1. CREAR LA COMISIÓ INFORMATIVA ESPECIAL DE ESTUDIO DE LA TAMER

Le corresponde la realización de un estudio para la mejora en la definición de la tasa TAMER vigente, basado en el consumo de agua.

La Comisión Informativa Especial de Estudio de la TAMER estará integrada por el Presidente de la Entidad y dieciséis (16) vocales, atendiendo a la proporcionalidad de miembros en la Asamblea y que quedará integrada por los vocales que designen los grupos siguientes:

- Siete vocales del Grupo Socialista.
- Cuatro vocales del Grupo Compromís.
- Dos vocales del Grupo Popular.
- Un vocal del Grupo de Ciudadanos.
- Un Vocal del Grupo Podemos.
- Un vocal del Grupo Mixto.

El régimen de sesiones se estableció por la propia comisión en su sesión constitutiva celebrada el 19 de julio de 2021:

En cumplimiento del Acuerdo Plenario de 11 de marzo de 2021, la Comisión Especial de Estudio de la TAMER, de la Entidad Metropolitana para el Tratamiento de Residuos (EMTRE), celebrará tres sesiones ordinarias al año: 1 de agosto, 16 de septiembre y 1 de octubre.

Quedando integrada por los siguientes miembros:

1. Presidente	D. Sergi Camplillo Fernández	(COMPROMIS)	VALENCIA
2. Vicepresidente	D. Vicente Pérez Costa	(PSOE)	MUSEROS
3. Vocal	D ^a . Remedios Navarro Alapont	(COMPROMIS)	BENETÚSSER
4. Vocal	D. Josep Ferrán Baixauli Chornet	(COMPROMIS)	SEDAVÍ
5. Vocal	D ^a . Elisa Gimeno Gómez	(COMPROMIS)	CATARROJA
6. Vocal	D ^a María Pilar Asensio Margaix	(COMPROMIS)	MELIANA
7. Vocal	D. Manuel Dueñas Pérez	(PSOE)	ALBORAYA
8. Vocal	D. Aitor Ramón Alcaide	(PSOE)	ALMÀSSERA
9. Vocal	D. Antonio Saura Martín	(PSOE)	ALQUAS
10. Vocal	D. José Antonio Castillejo Durán	(PSOE)	TORRENT
11. Vocal	D. Guillermo Luján Valero	(PSOE)	ALDAIA
12. Vocal	D. Juan Antonio Sagredo Marco ...	(PSOE)	PATERNA

13. Vocal	D. Rosario Marco Cabello	(CIUDADANOS)	ROCAFORT
14. Vocal	D. Rafael Mercader Martínez	(PODEMOS)	MANISES
15. Vocal	D. Enrique Daniel Santafosta Giner	(MIXTO)	SAN ANTONIO DE BENAGEBER
16. Vocal	D. Rubén Molina Fernández	(P.P.)	LLOCNOU DE LA CORONA
17. Vocal	D. Alberto Bayarri Remolí.....	(P.P.)	EMPERADOR

El Presidente de la Entidad Metropolitana para el Tratamiento de Residuos ha designado como Vicepresidentes de la EMTRE a:

- Vicepresidente primero: D. Josep Ferràn Baixauli Chornet.
- Vicepresidente segundo: D. Rafael García García.

La estructura organizativa y funcional de la EMTRE, donde se plasman todos y cada uno de los puestos de trabajo que se consideran imprescindibles para cubrir las necesidades de la Entidad, según el siguiente organigrama:

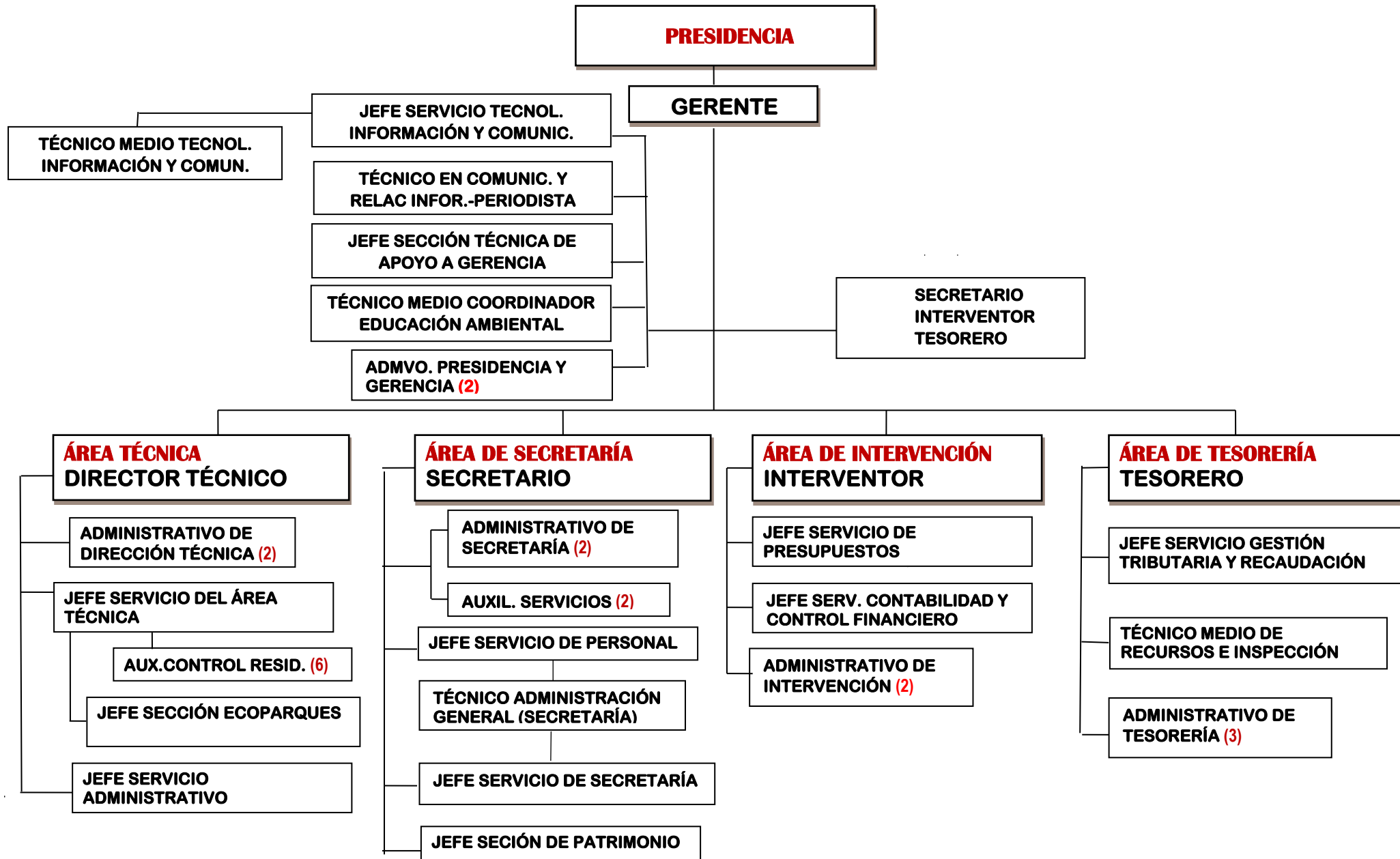

La Asamblea de la EMTRE en sesión ordinaria celebrada el 29 de octubre de 2021, aprobó la Plantilla del Personal correspondiente al ejercicio de 2022, donde se recogen todas las plazas de carácter permanente integrantes de la misma, con expresa indicación de las reservadas a funcionarios, personal laboral y eventual. Posteriormente, el 10 de mayo de 2022, en sesión ordinaria celebrada por la Asamblea, se acordaron unas modificaciones en el Área de Tesorería y Área de Presidencia/Gerencia de su plantilla y relación de puestos de trabajo para 2022. La plantilla, incluidas las modificaciones, es la siguiente:

PLANTILLA DE LA ENTIDAD METROPOLITANA PARA EL TRATAMIENTO DE RESIDUOS (Ejercicio 2022)

A).- FUNCIONARIOS DE CARRERA

DENOMINACIÓN	Nº PLAZAS	GRUPO	SUB-GRUPO	ESCALA O SECTOR	SUBESCALA	CLASE	CATEGORÍA
Secretario	1	A	A 1	Habilitado Estatal	Secretaría	Primera	Superior
Interventor	1	A	A 1	Habilitado Estatal	Intervenc.-Tesor.	Primera	Superior
Tesorero	1	A	A 1	Habilitado Estatal	Intervenc.-Tesor.		Entrada/Superior
Técnico	8	A	A 1	Administración General	Técnica		
Administrativo	11	C	C 1	Administración General	Administrativa		
Técnico Superior	4	A	A 1	Administración Especial	Técnica	Superior	
Técnico Medio	4	A	A 2	Administración Especial	Técnica	Media	
Técnico de Gestión	1	A	A 2	Administración General	De Gestión		
Auxiliar de Servicios	2	C	C 2	Administración General	Auxiliar		
Auxiliar de Control de Residuos	6	C	C 2	Administración Especial	Servicios Especiales	Comet.Espec	

B).- EVENTUALES

DENOMINACIÓN	Nº DE PUESTOS
Gerente	1

Nota.- La plantilla de la Entidad no cuenta con plazas de naturaleza laboral.

Durante el ejercicio 2022, cabría hacer algunas aclaraciones respecto a los siguientes puestos de trabajo:

En el Área de Presidencia:

- Técnico en comunic. y relac.infor.-periodista: este puesto está ocupado por un funcionario interino.
- Técnico Medio Coordinador Educación Ambiental: ha permanecido vacante todo el año.
- Técnico Medio de las Tecnologías de la Información y de las Comunicaciones: este puesto ha permanecido vacante desde 01/01/2022 hasta el 03/05/2022.
- Administrativo de Presidencia y Gerencia: ha permanecido vacante desde 01/01/2022 hasta el 01/11/2022.
- Gerente: este puesto está ocupado por personal eventual.

En el Área de Tesorería:

- Jefe del Servicio de Recursos y/o Reclamaciones Administrativas, Relación con los Contribuyentes e Inspección: este puesto se reconvirtió al puesto de “Técnico Medio de Recursos e Inspección” el 10/05/2022. Permaneció vacante en 2022.
- Técnico Medio de Recursos e Inspección: este puesto ha permanecido vacante desde el 10/05/2022 hasta el 03/10/2022.

En el Área de Secretaría:

- Jefe Servicio de Contratación y Patrimonio: este puesto se reconvirtió el 31/01/2022 al cesar por jubilación su titular, en el puesto “Jefe Servicio de Secretaría” desde el 01/02/2022.
- Jefe Servicio de Personal: este puesto está vacante desde el 01/09/2022 al cesar por jubilación su titular.
- Técnico Administración General (Secretaría): este puesto ha permanecido vacante desde el 01/02/2022 hasta el 17/10/2022.
- Jefe de Sección de Patrimonio: ha permanecido vacante todo el año.
- Auxiliar de Servicios: los dos puestos están ocupados por funcionarios interinos para sustituir la baja por jubilación de los funcionarios que ocupaban las plazas.

En el Área Técnica:

- Auxiliar de Control de residuos: A lo largo del ejercicio se han contratado interinos para sustitución de alguna baja laboral y de las vacaciones.

Así pues, el número medio de trabajadores en el ejercicio 2022 ha sido, el siguiente:

- Funcionarios de carrera: 32.
- Funcionarios interinos: 4.
- Eventual: 1.

El artículo 85 de la Ley 8/2010, establece los posibles recursos económicos, citando en su apartado 2 **las tasas, contribuciones especiales y precios públicos, de conformidad con lo previsto en la normativa de haciendas locales.**

El Presupuesto de la Entidad para el ejercicio 2022, incorpora el concepto 30300 “Tasa por la prestación del Servicio Metropolitano de Tratamiento y Eliminación de Residuos (TAMER)”, configurándose dicho recurso como la principal fuente de financiación de la Entidad para ese ejercicio. La ordenanza reguladora de la citada Tasa fue aprobada definitivamente el 29 de julio de 2008 (BOP nº 205, de 28-08-08), y entró en vigor a partir del 1 de enero de 2009, habiendo sido aprobadas, posteriormente, las siguientes modificaciones de la TAMER:

- Vigente a partir del pasado 1 de octubre de 2011 (BOP nº 231, de 29-09-11).
- El 1 de enero de 2013 entra en vigor la nueva modificación de la TAMER que fue aprobada definitivamente el 19 de diciembre de 2012 (BOP nº 306, de 24-12-12).
- El día 1 de enero de 2015, entra en vigor la nueva modificación de la TAMER que fue aprobada definitivamente el 18 de diciembre de 2014 (BOP 23-12-14).
- El día 1 de enero de 2016, entra en vigor la nueva modificación de la TAMER (BOP nº 250 de 31-12-15).
- El día 1 de enero de 2018, entra en vigor la nueva modificación de la TAMER (BOP nº 246 de 27-12-17).
- El día 1 de enero de 2020, entra en vigor la nueva modificación de la TAMER (BOP nº 242 de 17-12-20).
- El día 1 de enero de 2023, entra en vigor la nueva modificación de la TAMER (BOP nº 247 de 27-12-22).

Se han previsto ingresos por este concepto por importe de 70.984.994,75 €, cuantía que se corresponde con la previsión anual de ingresos que figura en el Informe de Tesorería de fecha 20 de octubre de 2021, que forma parte del expediente del Presupuesto.

Los derechos netos reconocidos en concepto de TAMER durante el ejercicio 2022, han ascendido a 71.057.981,66€ y han representado el 91,67 por 100 de los derechos netos reconocidos en la liquidación del Presupuesto de Ingresos para el ejercicio 2022.

El pasado 29 de junio de 2021 se suscribió nuevo Convenio con el Consorcio para la Gestión de Residuos del Plan Zonal de Residuos 5, Área de Gestión V5 (en adelante COR), para el tratamiento y eliminación de residuos urbanos procedentes del mismo en las Instalaciones de Tratamiento, Valorización y Eliminación, titularidad del EMTRE, con una duración de tres años prorrogable por uno más.

La cláusula segunda del mencionado convenio, establece las cuotas a satisfacer por el COR, diferenciando entre la cuota de tratamiento, valorización y eliminación de residuos, que variarán en función del número total de toneladas, estableciendo seis tramos diferentes con sus correspondientes cuotas, y por otra parte, la cuota por utilización de las instalaciones metropolitanas.

Durante el año 2022, se han tratado un total de 66.720,44 toneladas de residuos provenientes del COR. Las toneladas tratadas a 68,74 €/Tm, de conformidad con la cláusula segunda del mismo. En el presupuesto de ingresos de 2022, el total de derechos reconocidos netos que figura en el concepto 39901 “Recursos por servicios fuera Área Metropolitana” recoge los ingresos procedentes de los servicios prestados al COR que han ascendido a un total de 4.712.327,72 € (en dichos ingresos no se contempla el IVA repercutido). Los derechos netos reconocidos por este concepto representan un 6,08 por 100 de los derechos netos reconocidos totales. Por otra parte, en el concepto 59900 “Otros ingresos” se recogen los ingresos procedentes de las liquidaciones efectuadas al COR por utilización de las instalaciones metropolitanas, aplicándose la cuota establecida en el Convenio de 0,50 €/Tm. En 2022 los derechos reconocidos por este concepto ascienden a 34.276,46 €.

2. Gestión indirecta de servicios públicos, convenios y otras formas de colaboración

A pesar de que la Ley 2/2001, de 11 de mayo, de creación y gestión de áreas metropolitanas en la Comunidad Valenciana, en su Disposición Adicional Segunda, apartado 3, dispone “La organización, funcionamiento y régimen económico de la entidad metropolitana son los previstos en la presente ley. Para la prestación de los mencionados servicios de valoración y eliminación de residuos, de acuerdo con el artículo 10 de la presente ley, se mantiene la empresa FERVASA como sociedad instrumental”, la Asamblea de la EMTRE en sesión celebrada el pasado 30 de junio de 2004 adoptó acuerdo por el que se tomaba la decisión de modificar la forma de prestar el servicio público metropolitano de valoración y eliminación de los residuos urbanos, pasando de una gestión directa mediante sociedad de capital íntegramente metropolitano, a una gestión indirecta mediante un contrato concesional.

En cumplimiento de dicho acuerdo fueron adjudicados los siguientes proyectos de gestión de instalaciones de residuos:

- Instalación 1, adjudicada según acuerdo de la Asamblea celebrada el 10 de febrero de 2005.
- Instalación 2, adjudicada según acuerdo de la Asamblea celebrada el 22 de diciembre de 2005.
- Instalación 3, adjudicada según acuerdo de la Asamblea celebrada el 9 de septiembre de 2005.

PROYECTO DE GESTIÓN DE LA INSTALACIÓN 1.

- **Objeto:** El objeto de este contrato, lo constituye el Proyecto de gestión de la “Instalación 1” y la subsiguiente concesión para la ejecución y explotación de una Planta de Tratamiento de Residuos en el emplazamiento de la planta actualmente gestionada por FERVASA en Quart de Poblet.
La “Instalación 1”, viene definida en el Plan Zonal como: “Construcción de una planta de valorización de residuos con capacidad para 400.000 T/año, para

sustituir a la ya existente (FERVASA) en el actual emplazamiento de ésta en el término municipal de Quart de Poblet. También se instalará un centro de transferencia para los residuos que se trasladen hasta la Instalación 3”. A su vez gestionará la totalidad de Ecoparques mencionados en el Plan Zonal, así como el resto de tipologías de residuos a que hace referencia el Pliego de Prescripciones Técnicas.

- **Fecha de adjudicación del contrato: 10-02-2005.**
- **Contratista:** “SUFÍ, S. A.; CONSTRUCCIONES Y ESTUDIOS, S. A. Y CORPORACIÓN F. TURIA, S. A.”, abreviadamente “**U.T.E. LOS HORNILLOS**”.
- **Duración del contrato:** La duración de la concesión, será de **VEINTE AÑOS**, contados desde la puesta en marcha de la explotación de las instalaciones previstas en el proyecto de Gestión.
- **Bienes objeto de reversión:** Las instalaciones que ejecute el contratista deberán entregarse a la Entidad por conclusión del contrato.
- **Canon a satisfacer por la Entidad:** Los costes soportados por la contratista serán satisfechos por la Entidad Metropolitana para el Tratamiento de Residuos, a través del canon por tonelada tratada de residuos, y que asciende a las siguientes cantidades:

La Comisión de Gobierno de 30 de octubre de 2013 aprobó los cánones de (amortización y explotación) del Contrato del Proyecto de Gestión de la Instalación 1 del Plan Zonal, (Nueva Planta de Tratamiento de Hornillos), con efectos desde el 1 de enero de 2013, quedando fijados en el siguiente tenor:

Nuevo Canon propuesto	Sin IVA
Amortización 2013 (Enero-Diciembre)	9.006.925,60 € / año (750.577,13 € / mes)
Explotación 2013 (Enero-Diciembre)	41,50 €/ton

La variación de este nuevo canon de explotación aprobado para los siguientes ejercicios se realizará según la fórmula polinómica reflejada en el contrato con la UTE concesionaria.

No obstante, el canon de explotación para el periodo Agosto-diciembre de 2013, podrá ser revisado una vez conocidos “a posteriori” los precios definitivos obtenidos por la gestión de subproductos para el referido periodo.

La Comisión de Gobierno de 10 de abril de 2014, por delegación de la Asamblea, aprobó el nuevo canon de amortización del Contrato del Proyecto de Gestión de la Instalación 1 del Plan Zonal, (Nueva Planta de Tratamiento de Hornillos), con efectos desde el 01/12/2013 y hasta el 01/01/2031, quedando fijado en el siguiente tenor:

Periodo	Canon Amortización, sin IVA
---------	-----------------------------

Diciembre 2013- Enero 2031	9.486.713,03 €/año
----------------------------	--------------------

La Comisión de Gobierno celebrada el 17 de octubre de 2017, aprueba como cuota mensual de amortización de la obra ya ejecutada denominada “Nave de Vidrio”, cuya autorización fue acordada por la Asamblea de la EMTRE en sesión de fecha 18/12/2014, habiendo sido recibida dicha obra en fecha 17/01/2017, y habiéndose determinado de conformidad a Pliegos el importe de la cuota mensual de amortización de la obra ejecutada en la cantidad de 37.440,77 € SIN IVA, que se habrá de satisfacer con efectos desde el 01/02/2017, hasta el final de la concesión, o sea hasta el 01/01/2031. Ello supondrá un nuevo canon de amortización para la Instalación 1, que ascenderá a **9.936.002,25 €/año**, y una certificación mensual por este concepto de 828.000,19 €/mes a contar desde febrero de 2.017 (mes incluido).

La Comisión de Gobierno celebrada el pasado 13 de febrero de 2020 por delegación de la Asamblea aprobó lo siguiente:

“Cuarto.- Aprobar provisionalmente los siguientes cánones revisados aplicables a la Instalación 1, explotada por la adjudicataria “UTE LOS HORNILLOS”:

Canon 2014: 34,50 €/Tonelada SIN IVA

Canon 2015: 33,45 €/Tonelada SIN IVA

Canon 2016: 36,08 €/Tonelada SIN IVA

Canon 2017: 35,83 €/Tonelada SIN IVA

Cabe indicar que los precios aplicados durante el año 2018, 2019 y el presente 2020 serán revisables, una vez se publiquen los índices a introducir en la fórmula polinómica correspondientes al mes de diciembre de cada año.

Quinto.- Si con posterioridad al Informe del Consell Jurídic Consultiu de la Comunitat Valenciana, el presente acuerdo fuera definitivamente aprobado y adquiriese firmeza, toda vez que los precios de los cánones certificados en los periodos objeto de revisión (2014, 2015, 2016, 2017, 2018 y 2019) fueron superiores a los precios de los nuevos cánones anteriormente aprobados, es por lo que se habrá de efectuar la compensación correspondiente del importe adeudado al EMTRE, ascendiente a la cantidad de DOCE MILLONES QUINIENTOS QUINCE MIL DOSCIENTOS OCHENTA Y DOS EUROS Y DOCE CÉNTIMOS (12.515.282,12 €) IVA no incluido, que se implementará mediante una Certificación de Abono Extraordinaria de Regularización expedida por la Dirección Técnica, y que será compensada con las siguientes Certificaciones Ordinarias que sean expedidas, hasta alcanzar el referido importe.

Sexto.- Remítase al Consell Jurídic Consultiu de la Comunitat Valenciana una copia foliada y encuadrada de todo el expediente administrativo de aprobación de los precios revisados de los cánones de Tratamiento y Transporte de la “Instalación 1” adjudicado al concesionario “UTE LOS HORNILLOS” para los ejercicios 2014, 2015, 2016 y 2017, al objeto de que evacue el preceptivo informe contemplado en el artículo 59.3 de la Ley de Contratos de las Administraciones Públicas, aprobada mediante Real Decreto Legislativo 2/2000, de 16 de junio”.

La Comisión de Gobierno celebrada el pasado 17 de marzo de 2021 por delegación de la Asamblea aprobó lo siguiente:

“Aprobar definitivamente los cánones revisados correspondientes a los ejercicios 2014, 2015, 2016 y 2017 de la “Instalación 1” (Planta de Tratamiento de Hornillos Quart de Poblet), siendo los mismos que se aprueban los siguientes:

- Canon 2014: 34,74 €/Tonelada sin IVA
- Canon 2015: 34,94 €/Tonelada sin IVA
- Canon 2016: 37,32 €/Tonelada sin IVA
- Canon 2017: 36,72 €/Tonelada sin IVA”

La Comisión de Gobierno celebrada el 4 de noviembre de 2021 por delegación de la Asamblea aprobó lo siguiente:

“Aprobar definitivamente los siguientes cánones revisados aplicables a la Instalación 1, explotada por la adjudicataria “UTE LOS HONILLOS”:

Canon 2018: 39,33 €/Tonelada SIN IVA

Canon 2019: 42,86 €/Tonelada SIN IVA”

La Comisión de Gobierno celebrada el 15 de noviembre de 2022 por delegación de la Asamblea aprobó lo siguiente:

“SEGUNDO.- Aprobar definitivamente el quantum del daño emergente causado a la EMTRE por parte de la UTE LOS HONILLOS por sus incumplimientos de recuperación, tanto por subproductos como de compost o material bioestabilizado, desde 2011 a 2021 inclusive, perjuicio que ha sido cuantificado en la cantidad de 5.120.102,19 € .../...”

“TERCERO.- Al haber quedado acreditado en el presente procedimiento contradictorio la oposición del contratista adjudicatario a esta interpretación contractual, se solicitará al respecto preceptivo informe, al Consell Jurídic Consultiu de la Comunitat Valenciana .../...”

La Comisión de Gobierno celebrada el 17 de octubre de 2017, aprobó un canon de mantenimiento o explotación de MENOS DIEZ EUROS Y CUARENTA Y OCHO CÉNTIMOS POR TONELADA (-10,48 €/t) a aplicar durante el ejercicio 2017. Este canon se mantendrá en los ejercicios siguientes mientras por parte del órgano de contratación no se considere necesaria la modificación motivada del mismo. Las toneladas a aplicar al canon aprobado serán las correspondientes a la producción de afino ligero antes de la implantación de la nave de vidrio (18.59%) y los rendimientos de separación garantizados por la contrata (Vidrio 78.49%, Plástico mixto 93.77% y Metal 90.91%) en las condiciones de los informes de esta Dirección. Dicho canon ha sufrido las siguientes modificaciones:

- La Comisión de Gobierno en sesión celebrada el 3 de mayo de 2018, aprobó un nuevo canon de -10,54 €/t.
- La Comisión de Gobierno en sesión celebrada el 14 de febrero de 2019, aprobó un nuevo canon de -10,61 €/t.
- La Comisión de Gobierno en sesión celebrada el 13 de febrero de 2020, aprobó un nuevo canon de -10,67 €/t.

- La Comisión de Gobierno en sesión celebrada el 22 de junio de 2021, aprobó un nuevo canon de -10,17 €/t.

Durante el ejercicio 2022 han sido tratadas en la Instalación 1, la cantidad de 396.556,98 Tm. de residuos, lo que ha supuesto un gasto total de 29.407.810,64 €, que ha sido imputado a la aplicación presupuestaria A01.1622.22799 "Servicio de tratamiento de residuos Instalación 1". De las toneladas tratadas 29.946,54 provienen de residuos procedentes del COR.

El contrato del proyecto de gestión de la Instalación 1, contempla la gestión de la totalidad de los ecoparques mencionados en el Plan Zonal, en la Comisión de Gobierno celebrada el 13 de abril de 2015, fue aprobado el cuadro de precios unitarios por la gestión de la explotación de los ecoparques durante el ejercicio 2015.

La Comisión de Gobierno celebrada el 15 de noviembre de 2016, por delegación de la Asamblea, aprobó el cuadro de precios unitarios de los residuos recepcionados en los ecoparques metropolitanos para el año 2017 (aplicable desde el 01/12/2016).

La Comisión de Gobierno celebrada el 26/06/17, por delegación de la Asamblea aprobó la actualización de los costes fijos del cuadro de precios para el periodo de 2017 de explotación de ecoparques.

La Comisión de Gobierno celebrada el 03/05/18, por delegación de la Asamblea aprobó la actualización de los costes fijos del cuadro de precios para el periodo de 2018 de explotación de ecoparques.

La Comisión de Gobierno celebrada el 19/12/18, por delegación de la Asamblea aprobó la actualización de los costes fijos del cuadro de precios para el periodo de 2019 de explotación de ecoparques.

La Comisión de Gobierno celebrada el 11/12/19, por delegación de la Asamblea aprobó la actualización de los costes fijos del cuadro de precios para el periodo de 2020 de explotación de ecoparques.

La Comisión de Gobierno celebrada el 13/02/20, por delegación de la Asamblea aprobó la actualización de los costes fijos del cuadro de precios para el periodo de 2020 de explotación de ecoparques.

La Comisión de Gobierno celebrada el 08/03/2021, aprobó el cuadro de precios unitarios para la valorización de residuos procedentes de los Ecoparques para el periodo de 2021.

La Comisión de Gobierno celebrada el 17/03/2021, aprobó la actualización de los costes fijos del cuadro de precios para el periodo de 2021 de explotación de ecoparques.

La Comisión de Gobierno celebrada el 22/06/2021, aprobó la modificación del cuadro de precios unitarios para la valorización de los residuos (plásticos agrícolas y ropa usada) procedentes de los Ecoparques para el periodo de 2021.

La Comisión de Gobierno celebrada el 29/03/2022, aprobó la actualización de los costes fijos del cuadro de precios para el periodo de 2022 de explotación de ecoparques.

La Comisión de Gobierno celebrada el 22/06/2022, aprobó la ampliación del Cuadro de Precios Unitarios (Costes Variables) para la valorización de residuos procedentes de los Ecoparques, en el precio referido a la Gestión del Residuo de Gomas de Riego por Goteo.

La Comisión de Gobierno celebrada el 15/11/2022, aprobó la actualización de precios del transporte de residuos no peligrosos de ecoparques para el periodo comprendido entre 2019 y 2022.

La Comisión de Gobierno celebrada el 21/12/2022, aprobó la actualización del Cuadro de Precios Unitarios (Costes Variables) para la valorización de residuos procedentes de ecoparques para el periodo de 2023.

Durante el ejercicio 2022, la gestión por la explotación de los ecoparques metropolitanos, ha supuesto un gasto total de 8.546.853,61 €, que ha sido imputado a la aplicación presupuestaria A05.1622.22799 "Servicio Ecoparques Metropolitanos".

En el ejercicio 2022, se han ejecutado las siguientes inversiones:

- Obra de reparación del firme e impermeabilización de la solera del ecoparque de Vara de Quart, por importe de 133.100,00 €
- Suministro de contenedores para los Ecoparques, por importe de 105.413,07 €.

Estas dos inversiones han sido financiadas por la Diputación de València por importe de 150.000,00€.

- Obras de asfaltado del Ecoparque de Alboraiá, por importe de 23.930,17 €.
- Adecuación solera nave recepción Instalación 1, por importe de 129.814,83 €.
- Instalación de barreras de entrada en ecoparques, por importe de 9.279,49 €.
- Señalización ubicación ecoparques móviles, por importe de 23.859,89 €.

Estas cuatro inversiones han sido financiadas por la Generalitat Valenciana por importe de 163.024,49 €.

PROYECTO DE GESTIÓN DE LA INSTALACIÓN 2

- **Objeto:** El objeto de este contrato, lo constituye la gestión de la "Instalación 2" y la subsiguiente concesión para la ejecución y explotación de un vertedero controlado para los rechazos de la Instalación 1.

La "Instalación 2", viene definida en el Plan Zonal como: "Vertedero controlado ubicado en la zona VII del PIR ya existente (Vertedero de Dos Aguas)". También comenta: "El proyecto de gestión del área de Gestión 1 deberá considerar las infraestructuras actualmente existentes, para aprovecharlas o adecuarlas a la nueva capacidad y normativa actual. El vertedero de dos Aguas ampliará su capacidad".

En particular, son objeto del presente Contrato las siguientes fases en la prestación de dicho Servicio de Transporte y Eliminación:

- **Habilitación de Vertedero Controlado** para residuos sólidos no peligrosos, incluyendo la adquisición de terrenos, la redacción de proyectos, así como la construcción y adecuación a la normativa vigente.
 - **Explotación de Vertedero Controlado** para residuos sólidos, incluyendo la disposición ordenada de los residuos, adaptándose al sistema seleccionado por el Contratista de la Instalación 1, el mantenimiento de las obras, instalaciones edificios y maquinaria, así como el control medioambiental de la zona, y excluyendo la inspección y el pesaje de los vehículos.
 - **Transporte de rechazos** procedentes de la instalación 1, así como el mantenimiento de maquinaria y vehículos de transporte.
 - **Restauración y Mantenimiento post-clausura del Vertedero Controlado** conforme a la legislación vigente.
- **Fecha de adjudicación del contrato: 22-12-2005.**
 - **Contratista: UTE: S. A. AGRICULTORES DE LA VEGA DE VALENCIA-FOMENTO DE CONSTRUCCIONES Y CONTRATAS, S. A.** abreviadamente "U. T. E. DOS AGUAS".
 - **Duración del contrato:** La duración de la concesión, será de **23 años** desde la puesta en marcha de la explotación de las instalaciones, transcurridos los cuales habrá de revisarse la concesión en su integridad.

La explotación de este Proyecto de Gestión se considerará iniciada al día siguiente de la adjudicación, puesto que la planta de FERVASA no cesará en su actividad.

- **Bienes objeto de reversión:** Las instalaciones que ejecute el contratista deberán entregarse a la Entidad por conclusión del contrato.

- **Canon a satisfer por la Entidad:** Los costes soportados por la contratista serán satisfechos por la Entidad a través del canon por tonelada depositada de residuos.

Los cánones serán actualizados de conformidad con lo establecido en la cláusula 6 del Pliego de Cláusulas Administrativas Particulares regulador del contrato.

Mediante Resolución de Presidencia nº 479/2015, de 3 de diciembre, fueron aprobados los precios revisados para 2013, referidos a los cánones de transporte y eliminación, del contrato del Proyecto de Gestión de la Instalación 2, con efectos desde el 01/01/2013:

- ✓ Canon de transporte (sin IVA): 10,05 €/ton (= 8,73 €/ton explot + 1,32 €/ton amortiz)
- ✓ Canon de eliminación (sin IVA): 21,20 €/ton (= 15,07 €/ton explot + 6,13 €/ton amortiz)

Mediante Resolución de la Presidencia nº 583/2016, de 22 de diciembre, fueron aprobados los precios revisados para 2014 y son los siguientes:

Cánones de transporte y eliminación correspondientes al año 2014:

- ✓ Canon de transporte (sin IVA): 9,63 €/ton (= 8,31 €/ton explot + 1,32 €/ton amortiz)
- ✓ Canon de eliminación (sin IVA): 20,93 €/ton (= 14,80 €/ton explot + 6,13 €/ton amortiz)

Cánones de transporte y eliminación correspondientes al año 2015:

- ✓ Canon de transporte (sin IVA): 9,36 €/ton (= 8,04 €/ton explot + 1,32 €/ton amortiz)
- ✓ Canon de eliminación (sin IVA): 20,84 €/ton (= 14,71 €/ton explot + 6,13 €/ton amortiz)

Mediante Resolución de la Presidencia nº 482/2017, de 11 de octubre, se aprobaron los siguientes:

Cánones de transporte y eliminación correspondientes al año 2016:

- ✓ Canon de transporte (sin IVA): 9,75 €/ton (= 8,43 €/ton explot + 1,32 €/ton amortiz)
- ✓ Canon de eliminación (sin IVA): 21,16 €/ton (= 15,03 €/ton explot + 6,13 €/ton amortiz)

Mediante Resolución de la Presidencia nº 583/2018, de 1 de octubre, se aprobaron los siguientes:

Cánones de transporte y eliminación correspondientes al año 2017:

- ✓ Canon de transporte (sin IVA): 9,86 €/ton (= 8,54 €/ton explot + 1,32 €/ton amortiz)
- ✓ Canon de eliminación (sin IVA): 21,33 €/ton(= 15,20 €/ton explot + 6,13 €/ton amortiz)

Mediante Resolución de la Presidencia nº 227/2020, de 14 de abril, se aprobaron los siguientes:

Cánones de transporte y eliminación correspondientes al año 2018:

- ✓ Canon de transporte (sin IVA): 10,06 €/ton (= 8,74 €/ton explot + 1,32 €/ton amortiz)
- ✓ Canon de eliminación (sin IVA): 21,55 €/ton(= 15,42 €/ton explot + 6,13 €/ton amortiz)

Mediante Resolución de la Presidencia nº 75/2021, de 22 de febrero, se aprobaron los siguientes:

Cánones de transporte y eliminación correspondientes al año 2019:

- ✓ Canon de transporte (sin IVA): 10,10 €/ton (= 8,78 €/ton explot + 1,32 €/ton amortiz)
- ✓ Canon de eliminación (sin IVA): 21,66 €/ton(= 15,53 €/ton explot + 6,13 €/ton amortiz)

Mediante Resolución de la Presidencia nº 460/2022, de 10 de octubre, se aprobaron los siguientes:

Cánones de transporte y eliminación correspondientes al año 2020:

- ✓ Canon de transporte (sin IVA): 9,87 €/ton (= 8,55 €/ton explot + 1,32 €/ton amortiz)
- ✓ Canon de eliminación (sin IVA): 21,51 €/ton(= 15,38 €/ton explot + 6,13 €/ton amortiz)

Mediante Resolución de la Presidencia nº 460/2022, de 10 de octubre, se aprobaron los siguientes:

Cánones de transporte y eliminación correspondientes al año 2021:

- ✓ Canon de transporte (sin IVA): 11,56 €/ton (= 10,24 €/ton explot + 1,32 €/ton amortiz)
- ✓ Canon de eliminación (sin IVA): 22,92 €/ton(= 16,79 €/ton explot + 6,13 €/ton amortiz)

Durante el ejercicio 2022 en la Instalación 2 han sido eliminadas 360.978,44 Tm. de residuos, y se han transportado 224.808,34 Tm., lo que ha supuesto un gasto total de 12.593.316,32 €, incluidas las revisiones de precios, gasto imputado a la aplicación presupuestaria A02.1623.22799 “Servicio Vertederos Instalación 2”. Del total de toneladas eliminadas en esta Instalación, 39.362,15 Tm. proceden del COR.

PROYECTO DE GESTIÓN DE LA INSTALACIÓN 3

- **Objeto:** El objeto del presente contrato, lo constituye el Proyecto de gestión de la “Instalación 3” y la subsiguiente concesión para la ejecución y explotación de un complejo de valorización, y un sistema de eliminación, con capacidad mínima para 247.000 T/año.

La “Instalación 3”, objeto del presente contrato, viene definida en el Plan Zonal como: “Un complejo de valorización, y, en su caso, un sistema de eliminación, con capacidad para 247.000 T/año, a instalar en los suelos aptos definidos para infraestructuras, preferentemente en el caso de la instalación de valorización y obligatoriamente para el caso de vertederos”. A su vez gestionará el resto de tipologías de residuos a que hace referencia el Pliego de Prescripciones Técnicas.

- **Fecha de adjudicación del contrato: 09-09-2005.**
- **Contratista: UTE:SAV-FCC-SECOPSA** abreviadamente “**SFS INSTALACIÓN 3- U. T. E.**”.
- **Duración del contrato:** La duración de la concesión, será de **VEINTE AÑOS**, contados desde la puesta en marcha de la explotación de las instalaciones previstas en el proyecto de Gestión que se apruebe.
- **Bienes objeto de reversión:** Las instalaciones que ejecute el contratista deberán entregarse a la Entidad por conclusión del contrato.
- **Canon a satisfacer por la Entidad:** Los costes soportados por la contratista serán satisfechos por la Entidad, a través del canon por tonelada tratada de residuos, establecido en la oferta base, IVA incluido, que asciende a las siguientes cantidades:

Los cánones serán actualizados de conformidad con lo establecido en las cláusulas 6 y 7 del Pliego de Cláusulas Administrativas Particulares regulador del contrato.

El 17 de diciembre de 2012, fue suscrita el Acta de recepción y comprobación previa al inicio de la concesión del complejo de Valorización de Residuos de la Instalación 3, en el término municipal de Manises, iniciándose al día siguiente la explotación de las instalaciones.

La Comisión de Gobierno celebrada el 25 de febrero de 2013, aprobó con efectos del día 18/12/2013 la siguiente Actualización de Cánones, previa al inicio de la Explotación en el Contrato del Proyecto de Gestión de la Instalación 3 incluida en el Plan Zonal de las Zonas III y VIII (Área de Gestión 1), de la que es adjudicataria la “UTE SFS 3”:

Canon	Sin IVA	Con IVA
Amortización	7.107.820,17 €/año	7.818.602,19 € / año
Explotación	32,49 €/ton	35,74 €/ton
Amortización animales muertos	14.175,63 €/año	15.593,19 €/año
Explotación transporte balas	9,60 €/ton	10,56 €/ton

La Comisión de Gobierno celebrada el 9 de mayo de 2019, por delegación de la Asamblea, aprobó la modificación del contrato de la Planta de Tratamiento de Residuos de Manises, adjudicado a la mercantil “SFS Instalación 3 UTE”, respecto de la propuesta recibida por la concesionaria, en relación a la MEJORA DE RECUPERACIÓN DEL VIDRIO presente en los residuos urbanos tratados en las referidas instalaciones, una vez ya fue aprobado por la Comisión de Gobierno en sesión de fecha 14/02/2019 el “Anteproyecto para la Instalación de cribado intermedio de fracción orgánica de RSU estabilizado”.

El modelo de gestión económica y financiera que se aprueba consiste en lo siguiente:

“Modelo económico 1 (Compensación por recuperación)”

Este modelo es el presentado por la UTE SFS en su propia propuesta de 10 de enero la cual consiste en lo siguiente:

- 1.- La UTE SFS se hace cargo de la totalidad de la inversión necesaria para la construcción y puesta en marcha de la instalación prevista. Dicha inversión la asume la UTE, a su riesgo y ventura, sin ninguna repercusión en el canon de amortización existente.
- 2.- La EMTRE compensará económicamente a la UTE, en función de los porcentajes totales de recuperación alcanzados en la explotación de la planta de Manises. Esta compensación se estructura en tres tramos de recuperación alcanzados, de la siguiente forma:
-

Tramo 1: Porcentaje de recuperación total de subproductos igual o inferior a 7,1 % (media obtenida en los últimos 5 años)	SIN COMPENSACIÓN
Tramo 2: Porcentaje de recuperación total de subproductos superior al 7,1 % hasta alcanzar el valor medio contemplado en el contrato (7,8 %)	Compensación por cada tonelada que supere el umbral del 7,1 % igual al 50 % del coste que le supone a la EMTRE el transporte y eliminación (€/t)
Tramo 3: Porcentaje de recuperación total superior al valor medio contemplado en contrato (7,8 %)	Compensación por cada tonelada que supere el valor del 7,8 % igual al 100 % del coste que le supone a la EMTRE el transporte y eliminación (€/t). Compensación adicional a la contemplada en el tramo 2

En el cálculo del porcentaje de recuperación de subproductos se ha excluido el plástico film dado que su actual destino es el vertedero.”

La Comisión de Gobierno celebrada el 11 de diciembre de 2019, por delegación de la Asamblea aprobó provisionalmente los siguientes cánones revisados aplicables a la Instalación 3, explotada por la adjudicataria “SFS Instalación 3 UTE:

Cánones 2.013:

- Canon Tratamiento: 28,95 €/Tm.
- Canon Transporte: 9,68 €/Tm.

Cánones 2.014:

- Canon Tratamiento: 28,01 €/Tm.
- Canon Transporte: 9,31 €/Tm.

Cánones año 2015:

- Canon Tratamiento: 26,41 €/Tm.
- Canon Transporte: 9,04 €/Tm.

Cánones año 2016:

- Canon Tratamiento: 29,99 €/Tm
- Canon Transporte: 9,43 €/Tm

Cánones 2017:

- Canon Tratamiento: 28,71 €/Tm
- Canon Transporte: 9,55 €/Tm

En el trámite de audiencia otorgado, el contratista (SFS Instalación 3 UTE) ha manifestado su oposición al criterio interpretativo del contrato, se acuerda solicitar el preceptivo informe que, respecto de la presente cuestión interpretativa del contrato, ha de formular el Consell Jurídic Consultiu de la Comunitat Valenciana, previamente a la

aprobación definitiva por parte del órgano de contratación de los cánones definitivos revisados aplicables a la "Instalación 3".

La Comisión de Gobierno en sesión de fecha 20 de octubre de 2020, tras el conocimiento del Dictamen número 034/2020 del Consell Jurídic Consultiu de la Comunitat Valenciana, aprobó definitivamente los cánones revisados correspondientes a los ejercicios 2013, 2014, 2015, 2016 y 2017, aunque quedan sin efecto transitoriamente ya que existe una causa abierta en el juzgado de Instrucción de lo penal nº 3 de Valencia que podría afectar en el cálculo de la esta revisión de precios.

La Comisión de Gobierno en sesión celebrada el 4 de noviembre de 2021, tras el conocimiento del Dictamen número 590/2021 del Consell Jurídic Consultiu de la Comunitat Valenciana, aprobó definitivamente los cánones revisados correspondientes al ejercicio 2018. En congruencia con lo acordado para la revisión de precios de los años 2013, 2014, 2015, 2016 y 2017 también queda sin efecto transitoriamente.

Cánones 2018:

- *Canon Tratamiento: 30,10 €/Tm sin IVA*
- *Canon Transporte: 9,78 €/Tm sin IVA*

La Comisión de Gobierno en sesión celebrada el 19/07/2022, aprobó inicialmente el modificado del contrato del Proyecto de Gestión de la Instalación 3, adjudicado a la mercantil SFS INSTALACION 3 UTE, quedando supeditada la aprobación definitiva al preceptivo informe que emita el Consell Consultiu de la Comunitat Valenciana.

Durante el ejercicio 2022 en la Instalación 3 han sido tratadas 232.632,94 Tm. de residuos, y han sido transportadas 136.170,10 Tm, lo que ha supuesto un gasto total de 19.150.470,44 €, que ha sido imputado a la aplicación presupuestaria A03.1622.22799 "Servicio Tratamiento Residuos Instalación 3". Del total de toneladas tratadas en esta Instalación, 36.773,90 Tm. proceden del COR.

3. Bases de presentación de las cuentas

El día 1 de enero de 2015 entra en vigor la Orden HAP/1781/2013, de 20 de septiembre, por la que se aprueba la Instrucción del modelo normal de contabilidad local (en adelante ICAL-Normal), que tal como establece la Regla 1 de la citada Instrucción, es de aplicación a esta entidad local.

Han sido aplicadas las normas contenidas en la ICAL-Normal a la contabilización y registro de las operaciones de naturaleza presupuestaria, económica, financiera y patrimonial que se han producido durante el ejercicio 2022.

Las cuentas anuales del ejercicio 2022, expresan la imagen fiel del patrimonio, de la situación financiera, de la ejecución del Presupuesto y de los resultados de la EMTRE, ya que en la contabilidad de la misma han sido aplicados los principios contables

establecidos en la primera parte del Plan General de Contabilidad Pública adaptado a la Administración Local (en adelante PGCPAL) aprobado por la ICAL-Normal.

En cuanto a la comparabilidad de la información de las cuentas anuales del ejercicio 2022 con las del precedente, no hay ninguna causa que impida su comparación, ya que no ha habido cambios en los criterios utilizados en uno y otro ejercicio.

4. Normas de reconocimiento y valoración

La Entidad Contable ha utilizado, en la elaboración de sus cuentas anuales, las normas de reconocimiento y valoración contenidas en la Orden HAP/1781/2013, de 20 de septiembre, por la que se aprueba la Instrucción del modelo normal de contabilidad local.

De acuerdo con lo establecido en dicha Orden esta información se incluye en las notas de la Memoria que correspondan a los elementos patrimoniales afectados.

Las principales normas de valoración utilizadas por la Entidad en la elaboración de sus cuentas anuales son las establecidas en la segunda parte del PGCPAL.

5. Inmovilizado material

Los bienes comprendidos en el inmovilizado material se han valorado al precio de adquisición.

El importe de las inversiones adicionales o complementarias que se han realizado, se han incorporado al valor del inmovilizado correspondiente.

Los gastos de conservación y mantenimiento se cargan a la cuenta de resultados del ejercicio en que se producen.

La amortización se realiza en función de la vida útil estimada de los elementos del inmovilizado, aplicando el método lineal.

Todos los activos del inmovilizado material han sido valorados según el modelo del coste. Las cuentas en que se estructura este epígrafe, se detallan en el modelo MEM05Coste_13 (G.5 a)).

Los movimientos de estas cuentas se deben a varias causas (ver punto 4 del informe de contabilidad sobre las operaciones de inicio y fin de ejercicio), y son las siguientes:

- 1.- Aumentos por adquisición de bienes (columna entradas o dotaciones).
- 2.- Traspaso de saldos de unas cuentas a otras del PGCPAL (columnas aumentos o traspasos, disminuciones o traspasos).
- 3.- Bajas de bienes en el Inventario (columna salidas o bajas)
- 4.- Por amortización de los activos (columna amortización del ejercicio).

6. Patrimoni públic del sòl

No existen bienes ni derechos integrantes del patrimonio público del suelo.

7. Inversiones inmobiliarias

Se trata de terrenos propiedad de esta Entidad pero que no se tienen para su uso en la producción o suministro de bienes o servicios ni para fines administrativos.

Todos los activos han sido valorados según el modelo del coste. (Ver modelo MEM07Coste_13. (G.7 a)).

No ha habido movimiento en estas cuentas durante el ejercicio 2022.

8. Inmovilizado intangible

Los bienes comprendidos en el inmovilizado material se han valorado al precio de adquisición.

El importe de las inversiones adicionales o complementarias que se han realizado, se han incorporado al valor del inmovilizado correspondiente.

Los gastos de conservación y mantenimiento se cargan a la cuenta de resultados del ejercicio en que se producen.

La amortización se realiza en función de la vida útil estimada de los elementos del inmovilizado, aplicando el método lineal.

La variación de estas inmovilizaciones durante el ejercicio 2022 se debe a la adquisición de nuevo inmovilizado y a la dotación a la amortización practicada durante el ejercicio.

Todos los activos han sido valorados según el modelo del coste. El detalle de estas inmovilizaciones viene recogido en el modelo MEM08Coste_13 (G. 8 a)) anexo a esta Memoria.

Los movimientos de estas cuentas se deben a varias causas (ver punto 4 del informe de contabilidad sobre las operaciones de inicio y fin de ejercicio), y son las siguientes:

- 1.- Aumentos por adquisición de bienes (columna entradas o dotaciones).
- 2.- Traspaso de saldos de unas cuentas a otras del PGCPAL (columnas aumentos, disminuciones o traspasos).
- 3.- Bajas de bienes en el Inventario (columna salidas o bajas)
- 4.- Por amortización de los activos (columna amortización del ejercicio).

9. Arrendamientos financieros y otras operaciones de naturaleza similar

No existen contratos de arrendamientos financieros.

10. Activos financieros

Son activos financieros a largo plazo y se trata principalmente de inversiones en títulos de sociedades, sin cotización en un mercado regulado, que no se esperan enajenar en un plazo inferior a un año. El saldo inicial de la cuenta 2600 “Inversiones financieras a largo plazo en instrumentos de patrimonio” recoge las siguientes inversiones:

- Título de la Asociación Plan Estratégico Valencia 2015 por un importe de 30.050,60 €.
- “Inversiones financieras permanentes de capital (FERVASA)” con un saldo de 2.212,93 € procedente de la cesión de activos y pasivos de FERVASA.

Esta cuenta, no ha tenido movimiento durante el ejercicio 2022 (ver modelo G101A_SUB. G.10.1 a)).

11. Pasivos financieros

No existen deudas ni a corto ni a largo plazo con entidades de crédito. Por lo tanto, el endeudamiento es cero.

No existen deudas en moneda distinta del euro ni obligaciones y otros valores negociables, por lo tanto, no hay riesgo por tipo de cambio.

Durante el ejercicio 2022, no existen avales concedidos.

Ver modelo MEM111a_13 (G.11.1 a)) y modelo MEM111C_SUB. En dicho modelo se recogen en la columna otras deudas a largo plazo el importe correspondiente al saldo de la cuenta 180 por las fianzas recibidas a largo plazo y en la columna otras deudas a corto plazo el saldo de las cuentas 4003 y 5611.

12. Coberturas contables

No se ha contratado ningún instrumento de cobertura contable.

13. Activos construidos o adquiridos para otras entidades y otras existencias

No se han construido ni adquirido bienes para otras entidades.

14. Moneda extranjera

En el balance, no existe ningún elemento de activo o pasivo denominado en moneda extranjera.

15. Transferencias, subvenciones y otros ingresos y gastos

Durante el ejercicio 2022, se han recibido las siguientes subvenciones (Ver modelo MEM151_15. G.15.2):

- Subvención Generalitat Valenciana. Proyecto 202103 “Mejora instalaciones gestión residuos 2021, por importe de 65.340,00 €.
- Subvención Diputación. Proyecto 202202 “Mejora instalaciones de Ecoparques 2022”, por importe de 150.000,00 €.
- Subvención Generalitat Valenciana. Proyecto 202204 “Calidad y educación ambiental 2022, por importe de 504.562,25 €.
- Subvención Generalitat Valenciana. Proyecto 202203 “Mejora instalaciones gestión residuos 2022, por importe de 163.024,49 €.

Durante el ejercicio 2022, se han concedido subvenciones por importe de 9.955,50 € que cuantitativamente no son significativas. Casi todas ellas como premios a los usuarios de ecoparques. (Ver modelo MEM152_15. G.15.2.).

Respecto a los gastos del ejercicio 2022, se ha reconocido obligaciones derivadas del cumplimiento de Sentencias Judiciales, por las que se ha hecho efectiva una indemnización a la mercantil demandante UTE Los Hornillos, empresa que presta el servicio en la Instalación 1, el total del gasto por este concepto ha ascendido a 4.460.661,68 €, más los intereses de demora, un gasto atípico a la actividad normal de esta Entidad.

16. Provisiones o contingencias

Tal como prevé el apartado 4.3 de la norma de reconocimiento y valoración 8ª del PGCPAL que señala, que al menos al cierre del ejercicio, siempre que exista evidencia objetiva de que el valor de un crédito o grupo de créditos con similares características de riesgo valorados colectivamente se ha deteriorado como consecuencia de uno o más sucesos que hayan ocurrido después de su reconocimiento inicial y que ocasionen una reducción o retraso en los flujos de efectivo estimados futuros, como puede ser la insolvencia del deudor, se ha procedido a contabilizar dicha pérdida a través del correspondiente deterioro.

El saldo de la cuenta 4900 “Deterioro de valor de créditos. Operaciones de gestión” a 31 de diciembre de 2021, se corresponde con los derechos de difícil recaudación calculados para los derechos presupuestarios pendientes de cobro, ascendiendo a un total de 7.590.454,85 €, tal como se detalla en el informe de Intervención de la Liquidación del Presupuesto del ejercicio 2022.

La situación de las provisiones presenta el siguiente detalle:

EPIGRAFE BALANCE	SALDO INICIAL PROVISIONES	AUMENTOS PROVISIONES	DISMINUCIONES PROVISIONES	SALDO FINAL PROVISIONES
4900. Deterioro valor de créditos	8.190.077,93	7.590.454,85	8.190.077,93	7.590.454,85
TOTAL	8.190.077,93	7.590.454,85	8.190.077,93	7.590.454,85

Tal como prevé el PGCPAL, se ha calculado una estimación global del riesgo de fallidos existente en los saldos de deudores.

17. Información sobre medio ambiente

No se han reconocido obligaciones durante el ejercicio 2022 con cargo a los programas de la política de gasto 17 “Medio Ambiente”, y tampoco se han obtenido beneficios fiscales por razones medioambientales.

18. Activos en estado de venta

No existen activos en estado de venta.

19. Presentación por actividades de la cuenta del resultado económico patrimonial

La información de la cuenta del resultado económico patrimonial por actividades se estructurará de acuerdo con el modelo MEM19_15 que se anexa.

20. Información de las operaciones por administración de recursos por cuenta de otros entes públicos.

La Entidad hasta el ejercicio 2022 no ha administrado recursos por cuenta de otros entes públicos. La Ley 21/2017, de 28 de diciembre, de medidas fiscales, de gestión administrativa y financiera, modificada por la Ley 3/2020, de medidas fiscales, de gestión administrativa y financiera y de organización de la Generalitat 2021, en su

artículo novena crea y regula el Impuesto autonómico sobre eliminación de residuos en vertederos e incineración, co-incineración y valorización energética.

El impuesto autonómico no implica ingreso o gasto alguno para esta Entidad, ya que se trata de un impuesto titularidad de la Generalitat Valenciana, que considera a la Entidad Metropolitana como sujeto pasivo sustituto del contribuyente, y que le atribuye entre otras, la obligación de autoliquidar el impuesto e ingresarlo en la forma y plazos que establece (Artículo 9. 5 de la Ley autonómica). Al mismo tiempo, establece que el sustituto del contribuyente está obligado a repercutir íntegramente el importe del impuesto sobre los contribuyentes, estando estos últimos obligados a soportarlo (Artículo 9. 9 de la Ley autonómica). Por lo tanto, el tratamiento contable que se le ha dado al impuesto autonómico es el de Administración de recursos de por cuenta de otros entes públicos, regulada en las reglas 30 a 33 de la Instrucción del modelo normal de contabilidad local.

La Asamblea de la EMTRE, en sesión celebrada el pasado 25 de octubre de 2022, aprobó la cuantificación provisional y distribución de las cuotas del impuesto autonómico sobre eliminación de residuos en vertederos correspondiente al ejercicio 2022, así como el procedimiento para su cobro y liquidación.

El PGCPAL divide la información requerida al respecto en tres apartados, que se recogen en los correspondientes modelos:

- 1.- Obligaciones derivadas de la gestión. Se refiere a las obligaciones que la Entidad tiene por recaudaciones realizadas por cuenta de otros entes que estén pendientes de abonarse a los mismos (modelo G201).
- 2.- Entes públicos, cuentas corrientes en efectivo. Estas partidas reflejan las operaciones de entregas a cuenta y liquidación de los recursos gestionados (modelo G202).
- 3.- Desarrollo de la gestión.
 - a) Resumen (modelo G203a).
 - b) Derechos anulados (modelo G203b). No se han efectuado entregas a cuenta.
 - c) Derechos cancelados (modelo G203c). No se han cancelado derechos.
 - d) Devoluciones de ingresos (modelo G203d). No se han producido devoluciones de ingresos.

21. Operaciones no presupuestarias de tesorería.

Comprende las distintas cuentas y conceptos de operaciones no presupuestarias, cuyo detalle aparece en los siguientes modelos:

1. Deudores (modelo MEM16A_04).
2. Acreedores (modelo MEM16B_04).
3. Partidas pendientes de aplicación. Cobros (modelo MEM16C04).
4. Partidas pendientes de aplicación. Pagos (modelo MEM16D04).

22. Contratación administrativa. Procedimientos de adjudicación

Durante el ejercicio 2022, los contratos celebrados por esta Entidad, según la información facilitada por Secretaria y la que consta en Intervención, viene detallada en el modelo G22Rpt.

23. Valores recibidos en depósito.

El total de valores en depósito pendientes de devolución a 31 de diciembre de 2022, asciende a 17.434.075,51 € (ver modelo MEM18_04).

24. Información presupuestaria.

24.1. Ejercicio corriente.

1) Presupuesto de gastos.

a) Modificaciones de crédito.

Se adjunta modelo MEM201A1_04, con la información detallada sobre las modificaciones de crédito.

b) Remanentes de crédito.

Se adjunta modelo MEM201A2_04, con la información detallada sobre los remanentes de crédito.

c) Acreedores por operaciones pendientes de aplicar a Presupuesto.

Se adjunta modelo G.247 y MEM2411Cr, en el que se relacionan los movimientos contabilizados en la cuenta 41310 "Acreedores por operaciones devengadas pendientes de aplicar a presupuesto" y cuyo saldo a 31 de diciembre de 2022 es de 311.941,01 €.

2) Presupuesto de ingresos.

a) Proceso de gestión.

Se adjuntan los siguientes modelos:

a.1) MEM201B1ANU_04: Información sobre Derechos Anulados.

a.2) MEM201B1CAN_04: Información sobre Derechos Cancelados (No se han cancelado derechos del ejercicio 2022).

a.3) MEM201B1NETO_04: Información sobre Recaudación Neta.

b) Devoluciones de ingresos.

En el modelo MEM201B2_04 se informa sobre las devoluciones de ingresos durante el ejercicio 2022.

Las devoluciones de ingresos que se han reconocido durante el ejercicio 2022, corresponden a los conceptos 30300 "Ingresos TAMER" y 30301 "Ingresos Tasa Tratamiento RSU a particulares" y se deben principalmente a errores en las tarifas aplicadas a algunos contribuyentes en concepto de TAMER.

c) Compromisos de ingreso.

No existen compromisos de ingreso.

24.2. Ejercicios cerrados.

Para la interpretación de la información contenida en estos modelos y que integran la Memoria, habría que hacer la siguiente consideración, en cuanto a las obligaciones y derechos correspondientes al periodo comprendido desde 1991 a 2001, recogen las transferencias de derechos y obligaciones procedentes del Extinto Consell Metropolità de l'Horta aprobadas por el Gobierno Valenciano.

1) Obligaciones de presupuestos cerrados.

En el modelo MEM202A_04R (consta de 3 páginas), se recoge la información para cada uno de los ejercicios de las obligaciones procedentes de presupuestos cerrados.

2) Derechos a cobrar de presupuestos cerrados.

a) Derechos pendientes de cobro totales.

En el modelo MEM2422a (consta de 20 páginas), se recoge la información para cada uno de los ejercicios de los derechos a cobrar pendientes de cobro procedentes de presupuestos cerrados.

b) Derechos anulados.

En el modelo MEM2422b (consta de 20 páginas), se recoge la información para cada uno de los ejercicios de los derechos a cobrar pendientes de cobro procedentes de presupuestos cerrados que han sido anulados.

c) Derechos cancelados.

En el modelo MEM2422c (consta de 20 páginas), se recoge la información para cada uno de los ejercicios de los derechos a cobrar pendientes de cobro procedentes de presupuestos cerrados que han sido cancelados.

3) Variación de resultados presupuestarios de ejercicios anteriores.

La información viene recogida en el modelo MEM2423, y se presenta con el siguiente detalle:

- Columna total variación derechos: Se han producido variaciones de derechos procedentes de presupuestos cerrados por importe de -457.264,40 €, como resultado de la suma de 560.217,38 € por regularización de saldos iniciales, menos 796.851,32 € por los derechos cancelados y menos 220.630,46 € por anulación de liquidaciones.
- Columna total variación obligaciones: No se han producido variaciones de obligaciones procedentes de presupuestos cerrados.
- Columna variación de resultados presupuestarios de ejercicios anteriores: Recoge las diferencias entre las variaciones de derechos y

obligaciones de presupuestos cerrados, que han influido en el resultado presupuestario de ejercicios anteriores.

24.3. Ejercicios posteriores.

1) Compromisos de gasto con cargo a presupuestos de ejercicios posteriores.

Los compromisos de gasto adquiridos durante el ejercicio, así como en los precedentes, imputables a presupuestos de ejercicios sucesivos, son los siguientes:

- Contrato renting equipos multifunción, aprobado por Resolución de la Presidencia nº 442/2020, de 3 de julio. Se adjudica el contrato a SATINFORLINGUA, S.L., por un periodo de 48 meses y por importe de 24.558,16 €. Se imputa el renting de los equipos a la aplicación presupuestaria B01.920.20300 “Alquiler fotocopiadora” y el mantenimiento a la aplicación B01.920.21301 “Reparación y mantenimiento fotocopiadoras e impresoras”.
- Contrato servicio de telefonía fija, móvil y servicios de conectividad, wifi y electrónica de red, aprobado por Resolución de Presidencia nº 781/2020, de 30 de diciembre. Se adjudica a la UTE TELEFONICA DE ESPAÑA SAU-TELEFONICAMOVILES ESPAÑA SAU, por un importe de 89.778,37 € por un plazo de cuatro años.
- Contrato servicio de nuevas funcionalidades y requerimientos del control de accesos y gestión de residuos en red de ecoparques (SIRECO). Se adjudica a ADDING TECHNOLOGY S.A., POR 198.221,00 € por un plazo de cuatro años.
- Contrato para la asistencia técnica del control de entradas y salidas en la planta de eliminación de Dos Aguas, aprobado por Resolución de la Presidencia nº 277/2021, de 20 de mayo. Se adjudica el contrato a PRINTES SECURITY ADVICE, S.L., por un periodo de tres años prorrogable uno más y por un importe de 324.333,22 €. Se inicia el 12/06/2021 y finaliza el 11/0/2024. Se imputa a la aplicación presupuestaria A06.1623.22799 “A.T.Control accesos Instalación 2”.
- Contrato servicio de traducción y corrección de documentos, aprobado por Resolución de Presidencia nº 280/2021, de 24 de mayo. Se adjudica a INCYTA MULTILANGUAGE S.L. por importe de 36.300,00 €, por un plazo de un año prorrogable uno más. Se aprueba una prórroga del contrato por un año más por Resolución de Presidencia nº 191/2022.
- Contrato servicio de gestión, actualización de contenidos y seguimiento de la página web y redes sociales, aprobado por Resolución de Presidencia 280/2021, de 24 de mayo. Se adjudica el contrato a METRÓPOLIS COMUNICACIÓN SLU, por importe de 36.326,50 € y por un plazo de dos años prorrogable por otros dos.
- Servicio de soporte, asistencia técnica, seguridad y suministro de software, aprobado por Resolución de Presidencia nº 477/2021, de 15 de

septiembre. Se adjudica el contrato a CLASE 10 SISTEMAS, S.L. por importe de 123.420,00 € por el servicio prestado y que se imputa a la aplicación presupuestaria B01.920.22706 “Prestación de servicios informáticos” y 36.300,00 € bajo demanda por el suministro de software y traslado de la CPD. El periodo de contratación es de dos años, con posibilidad de prórroga de dos años más.

- Contrato de suministro de material de oficina, productos higiénicos y de limpieza, aprobado por Resolución de Presidencia 515/2021, de 6 de octubre. Se adjudica a la mercantil OFISTIME SLU, por importe de 17.283,26 € y por un año prorrogables hasta cuatro. Por Resolución de Presidencia nº 391/2022, de fecha 16 de agosto, ha sido prorrogado el contrato por un año.
- Contrato servicio de educación ambiental, aprobado por Resolución de Presidencia nº 639/2021, de 26 de noviembre. Se adjudica el contrato a LAVOLA 1981 S.A. por importe de 794.498,16 €, por un periodo de dos años prorrogable por dos años más.
- Contrato de servicio de mantenimiento, soporte y formación de la plataforma de administración electrónica, aprobado por Resolución de Presidencia nº 65/2022, de 14 de febrero. Se adjudica el contrato a INDENOVA S.L. por importe de 103.438,06 €, por un periodo de dos años prorrogable dos años más.
- Servicios de actualización tecnológica y adaptación funcional de la web institucional (Exp. 849/2021), aprobado por Resolución de Presidencia nº 106/2022, de 24 de febrero. Se adjudica el contrato a NPR SOFTWARE PENINSULAR, S.L. por importe de 72.963,00 € por el servicio prestado y que se imputa a la aplicación presupuestaria B01.920.22706 “Prestación de servicios informáticos”. El periodo de contratación es de dos años, con posibilidad de prórroga de dos años más.
- Servicio de seguridad privada de las dependencias de la EMTRE (Exp. 029/2022), aprobado por Resolución de Presidencia nº 165/2022, de 25 de marzo. Se adjudica el contrato a SECURITAS DIRECT ESPAÑA, SAU, por importe de 3.734,45 € por el servicio prestado y que se imputa a la aplicación presupuestaria B01.920.22701 “Prestación de servicios de seguridad”. El periodo de contratación es de dos años, con posibilidad de prórroga de dos años más.
- Servicio de prevención de riesgos laborales (Exp. 145/2022), aprobado por Resolución de Presidencia nº 298/2022, de 16 de junio. Se adjudica el contrato ASPY PREVENCIÓN SLU, por importe de 5.727,72 € por el servicio prestado y que se imputa a la aplicación presupuestaria B01.920.22799 “Servicio de prevención de riesgos laborales”. El periodo de contratación es de dos años, con posibilidad de prórroga de dos años más.
- Servicio de mantenimiento y conservación de los equipos de climatización (Exp. 048/2022), aprobado por Resolución de Presidencia nº 299/2022, de 16 de junio. Se adjudica el contrato a VERDU MASIP SERVICIOS SLU, por importe de 1.219,68 € por el servicio prestado y

que se imputa a la aplicació presupuestaria B01.920.21300 “Reparación y mantenimiento de maquinaria e instalac.”. El periodo de contratación es de dos años, con posibilidad de prórroga de dos años más.

- Servicio de mantenimiento de los sistemas de protección contra incendios (Exp. 355/2022), aprobado por Resolución de Presidencia nº 392/2022, de 22 de agosto. Se adjudica el contrato a EXTINTORES TORRIJOS SL, por importe de 311,76 € por el servicio prestado y que se imputa a la aplicación presupuestaria B01.920.22701 “Prestación de servicios de seguridad”. El periodo de contratación es de dos años, con posibilidad de prórroga de dos años más.
- Servicio de mantenimiento de la instalación eléctrica (Exp. 407/2022), aprobado por Resolución de Presidencia nº 450/2022, de 28 de septiembre. Se adjudica el contrato a ALZIRA TÉCNICAS ENERGÉTICAS CONSULTORES SA, por importe de 741,83 € por el servicio prestado y que se imputa a la aplicación presupuestaria B01.920.21300 “Reparación y mantenimiento de maquinaria e instalac.”. El periodo de contratación es de dos años, con posibilidad de prórroga de dos años más.
- Servicio de mantenimiento de desinfección, desinsectación y desratización (Exp. 397/2022), aprobado por Resolución de Presidencia nº 414/2022, de 2 de septiembre. Se adjudica el contrato a BELTIS INTEGRAL SL, por importe de 487,87 € por el servicio prestado y que se imputa a la aplicación presupuestaria B01.920.22700 “Prestación de servicio de limpieza y aseo”. El periodo de contratación es de dos años, con posibilidad de prórroga de dos años más.
- Suministro de fuentes dispensadoras de agua de red filtrada (Exp. 469/2022), aprobado por Resolución de Presidencia nº 521/2022, de 22 de noviembre. Se adjudica el contrato a ACQUAJET SEMAE SLU, por importe de 946,70 € y que se imputa a la aplicación presupuestaria B01.920.20300 “Alquiler fotocopiadoras y otras instalaciones”. El periodo de contratación es de dos años, con posibilidad de prórroga de dos años más.
- Suministro y servicio de soporte del sistema de información de cita previa QSIGE (Exp. 551/2022), aprobado por Resolución de Presidencia nº 535/2022, de 30 de noviembre. Se adjudica el contrato a IDM SERVICIOS DE COMUNICACIÓN SLU, por importe de 6.735,44 € y que se imputa a las aplicaciones presupuestarias B01.920.22706 “Prestación de servicios informáticos” y B01.920.22002 “Material informático no inventariable”. El periodo de contratación es de cuatro años.
- Suministro y servicio de mantenimiento de un servicio de gestión de los recursos humanos (Exp. 649/2022), aprobado por Resolución de Presidencia nº 540/2022, de 2 de diciembre. Se adjudica el contrato a SOLUCIONES AVANZADAS INFORMÁTICA APLICADA SL, por importe de 74.300,29 € y que se imputa a las aplicaciones presupuestarias B01.920.22706 “Prestación de servicios informáticos” y B01.920.22002

”Material informàtic no inventariable”. El periodo de contratació es de dos años prorrogable por dos años más.

La informació veine recogida en el modelo MEM203A_04.

Además, los tres contratos de gestión de las tres Instalaciones a través de las que presta el servicio esta Entidad, cuyo importe es variable en función de la cantidad tratada o eliminada de residuos, y cuya estimación se contempla con la aprobación de cada Presupuesto. Y el de mantenimiento y conservación del Vertedero Controlado Pic dels Corbs.

2) Compromisos de ingreso con cargo a presupuestos de ejercicios posteriores.

No existen contabilizados compromisos de ingreso concertados durante el ejercicio, así como en los ejercicios anteriores, imputables a presupuestos de ejercicios sucesivos (Ver modelo MEM203B).

24.4. Ejecución de proyectos de gasto.

Durante el ejercicio 2022, los proyectos de gasto llevados a cabo han sido los siguientes:

- **Código: 202103 “Mejora instalaciones de gestión de residuos”**

El 30 de junio de 2021, esta Entidad firmó un Convenio de colaboración con la Generalitat Valenciana, a través de la Conselleria de Agricultura, Desarrollo Rural, Emergencia Climática y Transición Ecológica, cuyo objeto es realizar inversiones destinadas a la mejora de las instalaciones de gestión de residuos y por las que se iba a percibir una ayuda por importe de 200.000,00 €. En el ejercicio 2021, se adquirió un Prototipo de ecoparque autónomo ascendiendo el total del gasto ejecutado a 65.340,00 €, sin que se hayan ejecutado más gastos de los previstos en el plan de trabajo. Durante el ejercicio 2022, la Generalitat Valenciana nos ha ingresado el importe de 65.340,00 €.

- **Código: 202201 “Servicio de tratamiento de residuos COR”**

Como consecuencia de la firma del Convenio con el COR, surge un Proyecto de gasto, ya que nos encontramos con un gasto recogido en el presupuesto, concretamente el gasto que se deriva del coste del tratamiento de los residuos y la eliminación de los rechazos procedentes del COR, así como del uso de las instalaciones de la EMTRE, y unos ingresos directamente relacionados con ese gasto, que también se encuentran contemplados en el presupuesto, por las liquidaciones practicadas como consecuencia del servicio prestado. Tanto el crédito como los ingresos derivados de este servicio, se

encontraban previstos en el Presupuesto Inicial de 2022, en la Base nº 15 de las de Ejecución del Presupuesto del ejercicio 2021, se contempla la posibilidad de ampliación de los créditos correspondientes en las aplicaciones que soporten el gasto, con los ingresos percibidos como contraprestación.

Las aplicaciones de gastos en las que se ha imputado el gasto derivado de los servicios prestados al COR, durante el ejercicio 2022, son las siguientes:

A01.1622.22799 “Servicio tratamiento residuos Instalación 1”

A02.1623.22799 “Servicio vertedero Instalación 2”

A03.1622.22799 “Servicio tratamiento residuos Instalación 3”

El concepto de ingresos que ha recogido los ingresos que financian los gastos es el 39901 “Recursos por servicios fuera del Área Metropolitana”. Estos ingresos han financiado al cien por cien los gastos imputables a este proyecto de gastos, por lo que no se han producido desviaciones de financiación.

- **Código: 202202 “Mejora instalaciones de Ecoparques 2021”**

En el ejercicio 2022, la Diputación Provincial de València, aprobó una subvención para la financiación de inversiones para la mejora de las instalaciones de Ecoparques, por importe de 150.000,00 €, que hizo efectiva en ese mismo ejercicio. Durante el ejercicio 2022 se han reconocido obligaciones por importe de 215.497,07 €, por obras ejecutadas en el ecoparque de Vara de Quart y adquisición de contenedores.

- **Código: 202203 “Mejora instalaciones de gestión de residuos 2022”**

El 1 de agosto de 2022, esta Entidad firmó un Convenio de colaboración con la Generalitat Valenciana, a través de la Conselleria de Agricultura, Desarrollo Rural, Emergencia Climática y Transición Ecológica, cuyo objeto es realizar inversiones destinadas a la mejora de las instalaciones de gestión de residuos y por las que se iba a percibir una ayuda por importe de 200.000,00 €. En el ejercicio 2022, se han acometido obras de adecuación de la solera de la nave de recepción de la Instalación 1, asfaltado del ecoparque de Alboraiá y la instalación de barreras de entrada en ecoparques y la señalización de la ubicación de los ecoparques, ascendiendo el total del gasto ejecutado a 186.884,38 €. Durante el ejercicio 2022, se reconocen derechos por importe de 163.024,49 €, que es el importe aprobado por la Generalitat Valenciana mediante Resolución de fecha 23 de diciembre de 2022.

- **Código: 202204 “Calidad y Educación Ambiental 2022”**

El 1 de agosto de 2022, esta Entidad firmó un Convenio de colaboración con la Generalitat Valenciana, a través de la Conselleria de Agricultura, Desarrollo Rural, Emergencia Climática y Transición Ecológica, cuyo objeto es de “participación en campañas de concienciación y sistemas de incentivos de la separación en origen” y por las que se iba a percibir una ayuda por importe de 720.000,00 €. En el ejercicio 2022, se han implementado distintas campañas y actividades de concienciación y divulgación, así como la implementación de los premios por uso de los ecoparques, ascendiendo el

total del gasto ejecutado a 542.989,65 €. Durante el ejercicio 2022, se reconocen derechos por importe de 504.562,25 €, que es el importe aprobado por la Generalitat Valenciana mediante Resolución de fecha 27 de diciembre de 2022.

La información viene recogida en el modelo MEM201A3_04 y modelo MEM2442_15.

24.5. Gastos con financiación afectada.

Las desviaciones de financiación por agente financiador de los distintos Proyectos de Gasto relacionados anteriormente, vienen recogidas en el modelo MEM245.

24.6. Remanente de Tesorería.

Ver informe sobre la liquidación del presupuesto del ejercicio 2022 y modelo RMTTES, donde se detalla toda la información sobre el remanente de tesorería.

25. Indicadores financieros, patrimoniales y presupuestarios.

Ver modelo MEM25_1 donde se obtienen algunos indicadores financieros, patrimoniales y presupuestarios.

26. Información sobre el coste de las actividades.

Ver modelos G26 y la Memoria de Costes que figura en la documentación complementaria del expediente.

27. Indicadores de gestión.

Ver modelo G27.

28. Hechos posteriores al cierre.

El Juzgado Contencioso-Administrativo número 3 de València, dictó la Sentencia nº 34/2023 el pasado 3 de febrero de 2023, que desestima el recurso contencioso-administrativo interpuesto por la UTE Los Hornillos en impugnación de acuerdo de la

Comisión de Gobierno de la EMTRE, de fecha 17 de marzo de 2021, por el que se confirma en reposición el que aprueba revisión de los cánones de explotación de los años 2014 a 2017 de la Instalación 1, y la Resolución del Presidente de la EMTRE de 20 de abril de 2021 acordando aprobar la certificación extraordinaria 1/2021 de revisión de precios 2014-2017 a favor de la EMTRE por importe de 7.458.396,64 €, y resolución de dicho órgano de 8 de junio de 2021 que confirma en reposición el que notifica dicha Resolución, DECLARANDO DICHOS ACUERDOS AJUSTADOS A DERECHO.

El Juzgado Contencioso-Administrativo número 6 de València, dictó la Sentencia nº 48/2023 el pasado 14 de febrero de 2023, que desestima el recurso contencioso-administrativo interpuesto por la UTE Los Hornillos en impugnación del Acuerdo de la EMTRE, de fecha 4 de noviembre de 2021 que acordó aprobar definitivamente los cánones de los años 2018 y 2019 aplicables a la Instalación 1, acordando que se expidiera una certificación extraordinaria de regularización a favor de la EMTRE por importe de 285.84,18 €, IVA no incluido, DECLARANDO DICHO ACUERDO AJUSTADO A DERECHO.

El Juzgado Contencioso Administrativo número 1 de València, dictó la Sentencia nº 40/23 el pasado 17 de febrero de 2023, que desestima el recurso contencioso-administrativo interpuesto por la UTE Los Hornillos contra la Resolución de la presidencia de la EMTRE, de fecha 5 de noviembre de 2021 mediante la que se acuerda la compensación entre el crédito a favor de la EMTRE por importe de 9.845.083,57 € y un crédito a favor de la UTE Los Hornillos por importe de 7.813.009,54 €, declarando extinguida la deuda y el crédito entre ambas entidades, DECLARANDO QUE DICHO ACTO ES CONFORME A DERECHO DEBIENDO SER CONFIRMADO.

16/05/2023 14:11:59 CEST

Presidente

Firmado electrónicamente por: SERGI CAMPILLO FERNANDEZ

URL de verificación: <https://administracion.emtre.es/SedeElectronica>

CSV: An+Y MPui FVFX IpiC GaHK nm+7 eBo=

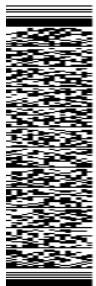

INMOVILIZACIONES MATERIALES. MODELO DE COSTE

CUENTA	DESCRIPCION	SALDO INICIAL	ENTRADAS O DOTACIONES	AUMENTOS O TRASPASOS	SALIDAS O BAJAS	DISMINUCIONES O TRASPASOS	CORRECCIONES VALORATIVAS NETAS POR DETERIORO DEL EJERCICIO	AMORTIZACIÓN DEL EJERCICIO	SALDO FINAL
210	Terrenos y bienes naturales	11.675.978,94	0,00	0,00	0,00	0,00	0,00	0,00	11.675.978,94
211	Construcciones	812.884,86	0,00	0,00	0,00	0,00	0,00	11.168,70	801.716,16
215	Instalaciones técnicas	4.552.681,44	402.381,45	132.109,45	0,00	129.814,83	0,00	91.781,72	4.865.575,79
216	Mobiliario	26.598,18	4.740,66	0,00	0,00	2.294,62	0,00	4.504,40	24.539,82
217	Equipos para procesos de información	135.698,98	28.069,86	0,00	0,00	0,00	0,00	25.576,38	138.192,46
218	Elementos de transporte	90.973,29	0,00	0,00	0,00	0,00	0,00	7.035,71	83.937,58
219	Otro inmovilizado inmaterial	2.948,62	0,00	0,00	0,00	0,00	0,00	416,48	2.532,14
Total General:		17.297.764,31	435.191,97	132.109,45	0,00	132.109,45	0,00	140.483,39	17.592.472,89

INVERSIONES INMOBILIARIAS. COSTE

CUENTA	DESCRIPCION	SALDO INICIAL	ENTRADAS O DOTACIONES	AUMENTOS O TRASPASOS	SALIDAS O BAJAS	DISMINUCIONES O TRASPASOS	CORRECCIONES VALORATIVAS NETAS POR DETERIORO DEL EJERCICIO	AMORTIZACIÓN DEL EJERCICIO	SALDO FINAL
220	Terrenos y bienes naturales	659.825,39	0,00	0,00	0,00	0,00	0,00	0,00	659.825,39
Total General:		659.825,39	0,00	0,00	0,00	0,00	0,00	0,00	659.825,39

INMOVILIZADO INTANGIBLE. COSTE

CUENTA	DESCRIPCION	SALDO INICIAL	ENTRADAS O DOTACIONES	AUMENTOS O TRASPASOS	SALIDAS O BAJAS	DISMINUCIONES O TRASPASOS	CORRECCIONES VALORATIVAS NETAS POR DETERIORO DEL EJERCICIO	AMORTIZACIÓN DEL EJERCICIO	SALDO FINAL
206	Aplicaciones informáticas	288.617,92	0,00	0,00	0,00	0,00	0,00	50.987,91	237.630,01
Total General:		288.617,92	0,00	0,00	0,00	0,00	0,00	50.987,91	237.630,01

Activos financieros.

Estado Resumen de la conciliación

CATEGORIAS	ACTIVOS FINANCIEROS A LARGO PLAZO						ACTIVOS FINANCIEROS A CORTO PLAZO						TOTAL	
	INVERSIONES EN PATRIMONIO		VALORES REPRESENTATIVOS DE DEUDA		OTRAS INVERSIONES		INVERSIONES EN PATRIMONIO		VALORES REPRESENTATIVOS DE DEUDA		OTRAS INVERSIONES		2022	2021
	2022	2021	2022	2021	2022	2021	2022	2021	2022	2021	2022	2021		
Creditos y Partidas a Cobrar	32.263,53	32.263,53			0,00	0,00					1.938,17	3.455,64		
Inversiones mantenida hasta el vencimiento			0,00	0,00					0,00	0,00				
Act.Finan a Caloe Razonable Camb. Result									0,00	0,00	0,00	0,00		
Inv.Grupo,Multigrupo y Asociadas	0,00	0,00			0,00	0,00	0,00	0,00			0,00	0,00		
Act.Finan.Disponibles Venta			0,00	0,00					0,00	0,00	0,00	0,00		
TOTAL														

Pasivos financieros.Situación y movimientos de las deudas.Resumen cuotas

CATEGORÍAS	LARGO PLAZO						CORTO PLAZO						TOTAL	
	OBLIGACIONES Y OTROS VALORES NEGOCIABLES		DEUDAS CON ENTIDADES DE CRÉDITO		OTRAS DEUDAS		OBLIGACIONES Y OTROS VALORES NEGOCIABLES		DEUDAS CON ENTIDADES DE CRÉDITO		OTRAS DEUDAS		2022	2021
	2022	2021	2022	2021	2022	2021	2022	2021	2022	2021	2022	2021		
DEUDAS A COSTE AMORTIZADO														
DEUDAS A VALOR RAZONABLE														
TOTAL	0,00	0,00	0,00	0,00	67.180,57	65.472,35	0,00	0,00	0,00	0,00	29.088,34	23.478,15		

G.MEMORIA**Pasivos Financieros.Líneas de crédito**

IDENTIFICACIÓN DEUDA	LÍMITE CONCEDIDO	DISPUESTO	DISPONIBLE	COMISIÓN S / NO DISPUESTO

Transferencias y subvenciones.Recibidas

CARACTERISTICAS	IMPORTE RECIBIDO		IMPORTE REINTEGRABLE	IMPORTE NO REINTEGRABLE	CANTIDAD IMPUTADA A RESULTADOS	
	EJERCICIO CORRIENTE	EJERCICIOS ANTERIORES			EJERCICIO CORRIENTE	EJERCICIOS ANTERIORES
CONVENIO G.V. PARA MEJORA DE LAS INSTALACI	65.340,00	0,00	0,00	0,00	65.340,00	0,00
SUBVENCION MEJORA DE EQUIPAMIENTO E INFR	150.000,00	0,00	0,00	0,00	150.000,00	0,00
CONVENIO CON LA GV PARA CAMPAÑAS DE CON	504.562,25	0,00	0,00	0,00	504.562,25	0,00
CONVENIO CON GV PARA INVERSIONES EN MEJO	163.024,49	0,00	0,00	0,00	163.024,49	0,00
TOTAL :	882.926,74	0,00	0,00	0,00	882.926,74	0,00

Transferencias y subvenciones.Concedidas

CARACTERÍSTICAS	NIF DEL PERCEPTOR	DENOMINACIÓN DE PERCEPTOR	IMPORTE	FINALIDAD	REINTEGROS
PREMIOS A USUARIOS DE ECOPARQUES EJERCICIO 2022,RE	22626477C	22626477C-VILLANUEVA MORAN, MARIA DOLORES	11,10		0,00
PREMIOS A USUARIOS DE ECOPARQUES EJERCICIO 2022,RE	52639464P	52639464P-GARCIA MURCIA, ALEJANDRO	10,80		0,00
PREMIOS A USUARIOS DE ECOPARQUES EJERCICIO 2022,RE	22553260N	22553260N-BOIX SANMARTIN, FERNANDO	8,25		0,00
PREMIOS A USUARIOS DE ECOPARQUES EJERCICIO 2022,R	46928617S	46928617S-RODRIGUEZ MARTIN, DAVID	8,25		0,00
PREMIOS A USUARIOS DE ECOPARQUES EJERCICIO 2022,RE	52674110Q	52674110Q-SANCHEZ SANCHEZ, FRANCISCO JAVIER	11,10		0,00
PREMIOS A USUARIOS DE ECOPARQUES EJERCICIO 2022,RE	24362702K	24362702K-VILLALBA MARTIN, MARIA DOLORES	10,80		0,00
PREMIOS A USUARIOS DE ECOPARQUES EJERCICIO 2022,RE	44861237J	44861237J-MORATALLA ORTEGA, ANA ISABEL	8,25		0,00
PREMIOS A USUARIOS DE ECOPARQUES EJERCICIO 2022 (E	48313328B	48313328B-BURDEOS MARTINEZ, DIANA	8,25		0,00
PREMIOS A USUARIOS DE ECOPARQUES EJERCICIO 2022,RE	20166713Z	20166713Z-FURIO PRUÑONOSA, SALVADOR	8,75		0,00

Transferencias y subvenciones.Concedidas

CARACTERÍSTICAS	NIF DEL PERCEPTOR	DENOMINACIÓN DE PERCEPTOR	IMPORTE	FINALIDAD	REINTEGROS
PREMIOS A USUARIOS DE ECOPARQUES EJERCICIO 2022,RE	29201762L	29201762L-LUZON DIAZ, RUBEN	8,25		0,00
PREMIOS A USUARIOS DE ECOPARQUES EJERCICIO 2022,RE	48526328P	48526328P-GIMENO ZANON, MARIA JOSE	10,80		0,00
PREMIOS A USUARIOS DE ECOPARQUES EJERCICIO 2022,RE	48528894K	48528894K-ANGULO PALOMARES, MARIA JOSE	11,10		0,00
PREMIOS A USUARIOS DE ECOPARQUES EJERCICIO 2022,R	19492737F	19492737F-MOR FLOR, MARIA ROSA	8,25		0,00
PREMIOS A USUARIOS DE ECOPARQUES EJERCICIO 2022,RE	24360699L	24360699L-DELGADO ORTEGA, MARIA DOLORES	8,25		0,00
PREMIOS A USUARIOS DE ECOPARQUES EJERCICIO 2022,RE	24340731S	24340731S-GIMENEZ BEUT, MARIA ISABEL	8,25		0,00
PREMIOS A USUARIOS DE ECOPARQUES EJERCICIO 2022, R	24327868D	24327868D-BOTELLA GARCIA, MARIA PURIFICACION	8,25		0,00
PREMIOS A USUARIOS DE ECOPARQUES EJERCICIO 2022,RE	52749382D	52749382D-CASTILLO CONEJO, MARIA GEMMA	11,10		0,00
PREMIOS A USUARIOS DE ECOPARQUES EJERCICIO 2022,RE	44855368D	44855368D-OLMOS CASTILLO, VICENTE	11,10		0,00

Transferencias y subvenciones.Concedidas

CARACTERÍSTICAS	NIF DEL PERCEPTOR	DENOMINACIÓN DE PERCEPTOR	IMPORTE	FINALIDAD	REINTEGROS
PREMIOS A USUARIOS DE ECOPARQUES EJERCICIO 2022,R	19877601N	19877601N-VAZQUEZ ORDIÑANA, SALVADOR	11,10		0,00
PREMIOS A USUARIOS DE ECOPARQUES EJERCICIO 2022,RE	02258398M	02258398M-ALONSO FERNANDEZ, CAROLINA	10,80		0,00
PREMIOS A USUARIOS DE ECOPARQUES EJERCICIO 2022,RE	24355420F	24355420F-MAÑAS CANALEJO, JULIAN	10,80		0,00
PREMIOS A USUARIOS DE ECOPARQUES EJERCICIO 2022,RE	29191986H	29191986H-CEBRIAN GARCIA, LORENA	8,25		0,00
PREMIOS A USUARIOS DE ECOPARQUES EJERCICIO 2022,RE	53357492E	53357492E-ARENAS BARROSO, DAVID	11,10		0,00
PREMIOS A USUARIOS DE ECOPARQUES EJERCICIO 2022RES	52746966P	52746966P-MARI BAIXAULI, MIGUEL	11,10		0,00
PREMIOS A USUARIOS DE ECOPARQUES EJERCICIO 2022,RE	24366249A	24366249A-BURGOS GALLENT, RAQUEL	11,10		0,00
PREMIOS A USUARIOS DE ECOPARQUES EJERCICIO 2022,RE	52630874C	52630874C-SANCHEZ PAZ, AMPARO	8,25		0,00
PREMIOS A USUARIOS DE ECOPARQUES EJERCICIO 2022,RE	48305613R	48305613R-BELDA GIMENEZ, FELIZ	8,25		0,00

Transferencias y subvenciones.Concedidas

CARACTERÍSTICAS	NIF DEL PERCEPTOR	DENOMINACIÓN DE PERCEPTOR	IMPORTE	FINALIDAD	REINTEGROS
PREMIOS A USUARIOS DE ECOPARQUES EJERCICIO 2022,RE	53363786Z	53363786Z-DURAN GOMEZ. ADELAIDA	8,25		0,00
PREMIOS A USUARIOS DE ECOPARQUES EJERCICIO 2022,RE	22631901Q	22631901Q-SALINAS HERNANDEZ, MARIA VICTORIA	10,80		0,00
PREMIOS A USUARIOS DE ECOPARQUES EJERCICIO 2022,RE	44504559L	44504559L-GARCIA GARCIA. GABRIEL	10,80		0,00
PREMIOS A USUARIOS DE ECOPARQUES EJERCICIO 2022,RE	22632807W	22632807W-CORONADO CALLEJA, CELSO	8,75		0,00
PREMIOS A USUARIOS DE ECOPARQUES EJERCICIO 2022,RE	19507702E	19507702E-CARO PASTOR, SANTIAGO	10,80		0,00
PREMIOS A USUARIOS DE ECOPARQUES EJERCICIO 2022,RE	74504348B	74504348B-IZQUIERDO OLMEDA, JUAN	11,10		0,00
PREMIOS A USUARIOS DE ECOPARQUES EJERCICIO 2022,RE	24350825N	24350825N-LATIFF DURA, VICTOR JOSE	11,10		0,00
PREMIOS A USUARIOS DE ECOPARQUES EJERCICIO 2022,RE	73572369S	73572369S-ALBERT BOSCH, JORGE	8,25		0,00
PREMIOS A USUARIOS DE ECOPARQUES EJERCICIO 2022,RE	22577831L	22577831L-ALCAÑIZ MARTINEZ, VALENTIN	11,10		0,00

Transferencias y subvenciones.Concedidas

CARACTERÍSTICAS	NIF DEL PERCEPTOR	DENOMINACIÓN DE PERCEPTOR	IMPORTE	FINALIDAD	REINTEGROS
PREMIOS A USUARIOS DE ECOPARQUES EJERCICIO 2022,RE	29207872B	29207872B-PARDO PASCUAL, NIEVES	10,80		0,00
PREMIOS A USUARIOS DE ECOPARQUES EJERCICIO 2022,RE	06207920J	06207920J-FLORES ORTIZ, ALBERTO	10,80		0,00
PREMIOS A USUARIOS DE ECOPARQUES EJERCICIO 2022,RE	52687880D	52687880D-BARRIO MARTIN, ALEXIS	8,25		0,00
PREMIOS A USUARIOS DE ECOPARQUES EJERCICIO 2022,RE	25482962C	25482962C-EXPOSITO IBARZ, MARIA DEL CARMEN	11,30		0,00
PREMIOS A USUARIOS DE ECOPARQUES EJERCICIO 2022,RE	29205953R	29205953R-CAÑAMAS ALCALA, SALVADOR JAVIER	10,80		0,00
PREMIOS A USUARIOS DE ECOPARQUES EJERCICIO 2022,RE	53607362C	53607362C-PUERTES ORTIZ, MARIA AMPARO	8,25		0,00
PREMIOS A USUARIOS DE ECOPARQUES EJERCICIO 2022,RE	03150385Y	03150385Y-ROCHINA DELTORO, AROA	10,80		0,00
PREMIOS A USUARIOS DE ECOPARQUES EJERCICIO 2022,RE	33460270P	33460270P-PARRA TALAVERA, YOLANDA	8,75		0,00
PREMIOS A USUARIOS DE ECOPARQUES EJERCICIO 2022,RE	19889753C	19889753C-SUAY TERREN, JOSE VICENTE	11,10		0,00

Transferencias y subvenciones.Concedidas

CARACTERÍSTICAS	NIF DEL PERCEPTOR	DENOMINACIÓN DE PERCEPTOR	IMPORTE	FINALIDAD	REINTEGROS
PREMIOS A USUARIOS DE ECOPARQUES EJERCICIO 2022,RE	79107346L	79107346L-SALA SISCAR, JOSEP VICENT	8,75		0,00
PREMIOS A USUARIOS DE ECOPARQUES EJERCICIO 2022,RES	22689991P	22689991P-FORTEA COSTA, INMACULADA GEMMA	8,25		0,00
PREMIOS A USUARIOS DE ECOPARQUES EJERCICIO 2022,RE	74449545V	74449545V-PEÑAS MUNERA, PASCUAL	11,10		0,00
PREMIOS A USUARIOS DE ECOPARQUES EJERCICIO 2022,RE	70502880Z	70502880Z-ESLAVA SANCHEZ, CARMEN	8,75		0,00
PREMIOS A USUARIOS DE ECOPARQUES EJERCICIO 2022,RE	19901713C	19901713C-RUIZ CAPLLIURE, RAMON	11,10		0,00
PREMIOS A USUARIOS DE ECOPARQUES EJERCICIO 2022,RE	25406382F	25406382F-BENLLOCH MANDINGORRA, PILAR	11,10		0,00
PREMIOS A USUARIOS DE ECOPARQUES EJERCICIO 2022, R	22576703H	22576703H-FERRER CRUCEIRA, FELIPE	8,25		0,00
PREMIOS A USUARIOS DE ECOPARQUES EJERCICIO 2022,RE	29169204Y	29169204Y-GARCIA ZARAGOZA, JAIME	11,10		0,00
PREMIOS A USUARIOS DE ECOPARQUES EJERCICIO 2022, R	22566834Q	22566834Q-TARAZONA ROMERO, CARLOS	11,10		0,00

Transferencias y subvenciones.Concedidas

CARACTERÍSTICAS	NIF DEL PERCEPTOR	DENOMINACIÓN DE PERCEPTOR	IMPORTE	FINALIDAD	REINTEGROS
PREMIOS A USUARIOS DE ECOPARQUES EJERCICIO 2022,RE	29184122C	29184122C-SORIA GINER, JOSE MARIA	11,10		0,00
PREMIOS A USUARIOS DE ECOPARQUES EJERCICIO 2022,RE	52749753N	52749753N-RAMOS MARTINEZ, ESPERANZA	11,10		0,00
PREMIOS A USUARIOS DE ECOPARQUES EJERCICIO 2022,RE	24356600Z	24356600Z-MIQUEL LORITE, JOSE DAVID	11,10		0,00
PREMIOS A USUARIOS DE ECOPARQUES EJERCICIO 2022,RE	29194813Q	29194813Q-MARTINEZ COLOMER, INES	11,10		0,00
PREMIOS A USUARIOS DE ECOPARQUES EJERCICIO 2022,RE	20398747R	20398747R-MICO SOLER, MARIA ASUNCION	11,10		0,00
PREMIOS A USUARIOS DE ECOPARQUES EJERCICIO 2022,RE	52720994A	52720994A-MORENO MORENO, RAMON	10,80		0,00
PREMIOS A USUARIOS DE ECOPARQUES EJERCICIO 2022,RE	53090184C	53090184C-JUAN MICO, JUAN JOSE	11,10		0,00
PREMIOS A USUARIOS DE ECOPARQUES EJERCICIO 2022,RE	05205375S	05205375S-PROL MARTINEZ, ALBERTO	11,10		0,00
PREMIOS A USUARIOS DE ECOPARQUES EJERCICIO 2022,RE	22544975F	22544975F-BRIONES CLIMENT, MARIA CARMEN	10,80		0,00

Transferencias y subvenciones.Concedidas

CARACTERÍSTICAS	NIF DEL PERCEPTOR	DENOMINACIÓN DE PERCEPTOR	IMPORTE	FINALIDAD	REINTEGROS
PREMIOS A USUARIOS DE ECOPARQUES EJERCICIO 2022,RE	20157914R	20157914R-BRAVO LOPEZ, JOSE CARLOS	8,75		0,00
PREMIOS A USUARIOS DE ECOPARQUES EJERCICIO 2022,RE	44861813Z	44861813Z-QUILIS MORENO, CARLOS	11,10		0,00
PREMIOS A USUARIOS DE ECOPARQUES EJERCICIO 2022,RE	29168143A	29168143A-MARTINEZ GARCIA, JOSE FRANCISCO	11,10		0,00
PREMIOS A USUARIOS DE ECOPARQUES EJERCICIO 2022,RE	85078279Z	85078279Z-ROYO ALFONSO, MARIA TERESA	8,25		0,00
PREMIOS A USUARIOS DE ECOPARQUES EJERCICIO 2022,RE	24305636H	24305636H-LOPEZ SANTIAGO, PEDRO LUIS	11,10		0,00
PREMIOS A USUARIOS DE ECOPARQUES EJERCICIO 2022,RE	24365634D	24365634D-ALMENAR CARRERES, JOSE	11,10		0,00
PREMIOS A USUARIOS DE ECOPARQUES EJERCICIO 2022,RE	73551980G	73551980G-CORTES GUILLEM, ALICIA	8,75		0,00
PREMIOS A USUARIOS DE ECOPARQUES EJERCICIO 2022,RE	25421485E	25421485E-MARTINEZ SENABRE, JESUS	11,10		0,00
PREMIOS A USUARIOS DE ECOPARQUES EJERCICIO 2022,RE	52644199M	52644199M-MEDINA NAVALON, EMILIA	8,75		0,00

Transferencias y subvenciones.Concedidas

CARACTERÍSTICAS	NIF DEL PERCEPTOR	DENOMINACIÓN DE PERCEPTOR	IMPORTE	FINALIDAD	REINTEGROS
PREMIOS A USUARIOS DE ECOPARQUES EJERCICIO 2022,RE	73557232N	73557232N-DEL OLMO CALATAYUD, ANTONIO	8,25		0,00
PREMIOS A USUARIOS DE ECOPARQUES EJERCICIO 2022,RE	25414456P	25414456P-APARICIO BENET, JOSE ANTONIO	11,10		0,00
PREMIOS A USUARIOS DE ECOPARQUES EJERCICIO 2022,RE	53362876R	53362876R-CANO OTERO, JORGE	8,25		0,00
PREMIOS A USUARIOS DE ECOPARQUES EJERCICIO 2022,RE	52642592P	52642592P-CORTES GIMENO, ISMAEL	11,10		0,00
PREMIOS A USUARIOS DE ECOPARQUES EJERCICIO 2022,RE	52646049S	52646049S-DEL CASTILLO BALLESTER, VICENTE LOPEZ	10,80		0,00
PREMIOS A USUARIOS DE ECOPARQUES EJERCICIO 2022,	79141588Z	79141588Z-MOLINA HORTELANO, FRANCISCO JAVIER	8,25		0,00
PREMIOS A USUARIOS DE ECOPARQUES EJERCICIO 2022,R	24302880E	24302880E-RODA SORRIBES, VICENTE LUIS	11,10		0,00
PREMIOS POR USO DE LOS ECOPARQUES EJERCICIO 2022 (22696190C	22696190C-DIAZ GIL, MANUEL BERNARDO	11,10		0,00
CUOTA 2022 COMO ENTIDAD PROTECTORA Y COLABORADORA	G48080345	G48080345-ASOCIACION TECNICA PARA LA GESTION DE RESIDUOS Y M	1.140,00		0,00

Transferencias y subvenciones.Concedidas

CARACTERÍSTICAS	NIF DEL PERCEPTOR	DENOMINACIÓN DE PERCEPTOR	IMPORTE	FINALIDAD	REINTEGROS
PREMIOS A USUARIOS DE ECOPARQUES EJERCICIO 2022,RE	52673831J	52673831J-OCHOA RUBIO, PEDRO VICENTE	8,25		0,00
PREMIOS A USUARIOS DE ECOPARQUES EJERCICIO 2022,RE	52721388Y	52721388Y-FABADO JABALOYAS, ADELINA	8,75		0,00
PREMIOS A USUARIOS DE ECOPARQUES EJERCICIO 2022,RE	33458531V	33458531V-NAVARRO RUEDA, MANUEL	11,10		0,00
PREMIOS A USUARIOS DE ECOPARQUES EJERCICIO 2022RES	22538955J	22538955J-BALANZA ENGUX, IGNACIO JOSE	11,30		0,00
PREMIOS A USUARIOS DE ECOPARQUES EJERCICIO 2022,RE	76918356P	76918356P-CAMINO FRAILE, TANIA	10,80		0,00
PREMIOS A USUARIOS DE ECOPARQUES EJERCICIO 2022RES	73762030H	73762030H-NADAL CONTELLES, ENRIQUE VICENTE	8,25		0,00
PREMIOS A USUARIOS DE ECOPARQUES EJERCICIO 2022,RE	24345600P	24345600P-NOTARIO VILLANUEVA, Mª LUISA	8,25		0,00
PREMIOS A USUARIOS DE ECOPARQUES EJERCICIO 2022,RE	71932738P	71932738P-PERROTE DIEZ, JUAN CARLOS	8,25		0,00
PREMIOS A USUARIOS DE ECOPARQUES EJERCICIO 2022,RE	48344684H	48344684H-GARCIA FERNANDEZ, IGNACIO	11,10		0,00

Transferencias y subvenciones.Concedidas

CARACTERÍSTICAS	NIF DEL PERCEPTOR	DENOMINACIÓN DE PERCEPTOR	IMPORTE	FINALIDAD	REINTEGROS
PREMIOS A USUARIOS DE ECOPARQUES EJERCICIO 2022,RE	22697426Z	22697426Z-BELAIRE PARRA, Mª JESUS	8,25		0,00
PREMIOS A USUARIOS DE ECOPARQUES EJERCICIO 2022,RE	19406657Q	19406657Q-MARTIN DE LA CRUZ, TEOFILO	10,80		0,00
PREMIOS A USUARIOS DE ECOPARQUES EJERCICIO 2022,RE	02858378F	02858378F-COBOS JURADO, ROSARIO	11,10		0,00
PREMIOS A USUARIOS DE ECOPARQUES EJERCICIO 2022,RE	25904484K	25904484K-GONZALEZ PALOMARES, PEDRO	11,10		0,00
PREMIOS A USUARIOS DE ECOPARQUES EJERCICIO 2022,RE	04501307T	04501307T-NOVILLO PALOMARES, TEODORA	10,80		0,00
PREMIOS A USUARIOS DE ECOPARQUES EJERCICIO 2022,RE	22512503B	22512503B-LUCENA TIRADO, EMILIO	10,80		0,00
PREMIOS A USUARIOS DE ECOPARQUES EJERCICIO 2022,RE	22573591B	22573591B-CAMARA PEREZ, RAUL	8,25		0,00
PREMIOS A USUARIOS DE ECOPARQUES EJERCICIO 2022,RE	24374319T	24374319T-BENAVENTE MARTINEZ, MARGARITA	10,80		0,00
PREMIOS A USUARIOS DE ECOPARQUES EJERCICIO 2022,RE	25379521X	25379521X-ESCRICHE ARRASTIA, JUAN PEDRO	8,25		0,00

Transferencias y subvenciones.Concedidas

CARACTERÍSTICAS	NIF DEL PERCEPTOR	DENOMINACIÓN DE PERCEPTOR	IMPORTE	FINALIDAD	REINTEGROS
PREMIOS A USUARIOS DE ECOPARQUES EJERCICIO 2022,RE	22669862G	22669862G-SANTIAGO LINEROS, LUIS	11,10		0,00
PREMIOS A USUARIOS DE ECOPARQUES EJERCICIO 2022,RE	24343541L	24343541L-PUCHADES ROMERO, JUAN CARLOS	10,80		0,00
PREMIOS A USUARIOS DE ECOPARQUES EJERCICIO 2022,RE	25383977G	25383977G-RELUCIO LOPEZ, AMPARO	10,80		0,00
PREMIOS A USUARIOS DE ECOPARQUES EJERCICIO 2022,RE	25397662G	25397662G-BANACLOCHE MARTINEZ, MARIA JOSEFA	10,80		0,00
PREMIOS A USUARIOS DE ECOPARQUES EJERCICIO 2022,RE	25390599W	25390599W-CUENCA RENOVELL JUAN	11,10		0,00
PREMIOS A USUARIOS DE ECOPARQUES EJERCICIO 2022,RE	22530696B	22530696B-NAVARRO GOMEZ, MARIA AURORA	10,80		0,00
PREMIOS A USUARIOS DE ECOPARQUES EJERCICIO 2022,RE	19114102K	19114102K-GRAU ROVIRA, ENRIQUE	11,10		0,00
PREMIOS A USUARIOS DE ECOPARQUES EJERCICIO 2022,R	22631281V	22631281V-BLASCO TOMAS, FEDERICO	10,80		0,00
PREMIOS A USUARIOS DE ECOPARQUES EJERCICIO 2022,RE	75340534D	75340534D-PADILLA CASTILLO, DOLORES	8,75		0,00

Transferencias y subvenciones.Concedidas

CARACTERÍSTICAS	NIF DEL PERCEPTOR	DENOMINACIÓN DE PERCEPTOR	IMPORTE	FINALIDAD	REINTEGROS
PREMIOS A USUARIOS DE ECOPARQUES EJERCICIO 2022,RE	25393726R	25393726R-TERUEL MARTIN, VICENTE MANUEL	11,10		0,00
PREMIOS A USUARIOS DE ECOPARQUES EJERCICIO 2022,RE	05164883A	05164883A-GARCIA GARCIA, AMELIA	8,25		0,00
PREMIOS A USUARIOS DE ECOPARQUES EJERCICIO 2022,R	39630123L	39630123L-CAPARROS MORALES, JOSE ANDRES	11,10		0,00
PREMIOS A USUARIOS DE ECOPARQUES EJERCICIO 2022,RE	19884468W	19884468W-CLIMENT TARAZONA, FERNANDO	11,30		0,00
PREMIOS A USUARIOS DE ECOPARQUES EJERCICIO 2022,RE	20770464S	20770464S-GAY CHULIA, SALVADOR	10,80		0,00
PREMIOS A USUARIOS DE ECOPARQUES EJERCICIO 2022,RE	52631940M	52631940M-GARCIA TEBAR, ROSA MARINA	11,10		0,00
PREMIOS A USUARIOS DE ECOPARQUES EJERCICIO 2022,RE	19442709G	19442709G-SANTOLARIA LOPEZ, PERE	11,10		0,00
PREMIOS A USUARIOS DE ECOPARQUES EJERCICIO 2022,RE	22684813M	22684813M-SERRADILLA GONZALEZ, MARIA TERESA	10,80		0,00
PREMIOS A USUARIOS DE ECOPARQUES EJERCICIO 2022,RE	20747511Q	20747511Q-ALMERICH PEREZ, CARMELO	11,30		0,00

Transferencias y subvenciones.Concedidas

CARACTERÍSTICAS	NIF DEL PERCEPTOR	DENOMINACIÓN DE PERCEPTOR	IMPORTE	FINALIDAD	REINTEGROS
PREMIOS A USUARIOS DE ECOPARQUES EJERCICIO 2022,RE	19644924A	19644924A-BERENGUER SUCH, GABRIEL	8,25		0,00
PREMIOS A USUARIOS DE ECOPARQUES EJERCICIO 2022,RE	05057122C	05057122C-CEBRIAN CAMPOS, JUAN	11,10		0,00
PREMIOS A USUARIOS DE ECOPARQUES EJERCICIO 2022,RE	18392602P	18392602P-BERNAD PARICIO, RAMON	8,25		0,00
PREMIOS A USUARIOS DE ECOPARQUES EJERCICIO 2022,RE	79140913Y	79140913Y-ROS SANCHEZ, M PILAR	11,10		0,00
PREMIOS A USUARIOS DE ECOPARQUES EJERCICIO 2022,RE	52675719S	52675719S-FERRANDO MEDINA, JULIO	11,10		0,00
PREMIOS A USUARIOS DE ECOPARQUES EJERCICIO 2022,RE	52678551H	52678551H-GARCIA LIS, INMACULADA	11,10		0,00
PREMIOS A USUARIOS DE ECOPARQUES EJERCICIO 2022,RE	19191618G	19191618G-GUANTER PALANCA, FRANCISCO	11,10		0,00
PREMIOS A USUARIOS DE ECOPARQUES EJERCICIO 2022,RE	73649971S	73649971S-MOLINS MARQUES, MARIA LOURDES	11,10		0,00
PREMIOS A USUARIOS DE ECOPARQUES EJERCICIO 2022,RE	52658922P	52658922P-MORALES MAÑEZ, ANA BELEN	8,75		0,00

Transferencias y subvenciones.Concedidas

CARACTERÍSTICAS	NIF DEL PERCEPTOR	DENOMINACIÓN DE PERCEPTOR	IMPORTE	FINALIDAD	REINTEGROS
PREMIOS A USUARIOS DE ECOPARQUES EJERCICIO 2022,RE	22656166Q	22656166Q-VILLENA MARTINEZ, MELIBEA	11,30		0,00
PREMIOS A USUARIOS DE ECOPARQUES EJERCICIO 2022,RE	34018015A	34018015A-CASTRO ROLDAN, MIGUEL ANGEL	11,10		0,00
PREMIOS A USUARIOS DE ECOPARQUES EJERCICIO 2022,RE	22684022L	22684022L-JIMENO CHINILLACH, JUAN JOSE	10,80		0,00
PREMIOS A USUARIOS DE ECOPARQUES EJERCICIO 2022,RE	29179434R	29179434R-FORTEA RUIZ, MIGUEL ANGEL	8,25		0,00
PREMIOS A USUARIOS DE ECOPARQUES EJERCICIO 2022,RE	24360595F	24360595F-MARTINEZ TRANSFIGURACION, SANTIAGO	11,10		0,00
PREMIOS A USUARIOS DE ECOPARQUES EJERCICIO 2022,RE	22577890D	22577890D-RUIZ BONAFONT, GUSTAVO	10,80		0,00
PREMIOS A USUARIOS DE ECOPARQUES EJERCICIO 2022,RE	26696656G	26696656G-SANCHEZ PEREZ, DOMINGO	10,80		0,00
PREMIOS A USUARIOS DE ECOPARQUES EJERCICIO 2022,RE	22640208C	22640208C-GARCIA GARRIDO, CARLOS	11,10		0,00
PREMIOS A USUARIOS DE ECOPARQUES EJERCICIO 2022,RE	52675196K	52675196K-SEVILLA PICAZO, ANTONIO	11,30		0,00

Transferencias y subvenciones.Concedidas

CARACTERÍSTICAS	NIF DEL PERCEPTOR	DENOMINACIÓN DE PERCEPTOR	IMPORTE	FINALIDAD	REINTEGROS
PREMIOS A USUARIOS DE ECOPARQUES EJERCICIO 2022,RE	19406084H	19406084H-ESCUDERO VILLANUEVA, JOSE JUAN	11,10		0,00
PREMIOS A USUARIOS DE ECOPARQUES EJERCICIO 2022,RE	52686212C	52686212C-HERRERA LEAL, JOSE ANDRES	11,10		0,00
PREMIOS A USUARIOS DE ECOPARQUES EJERCICIO 2022,RE	53050800N	53050800N-CERDAN GIL, ALFONSO	11,10		0,00
PREMIOS A USUARIOS DE ECOPARQUES EJERCICIO 2022,RE	48527817W	48527817W-MESTRE MIQUEL, MARIA AMPARO	11,10		0,00
PREMIOS A USUARIOS DE ECOPARQUES EJERCICIO 2022,RE	52677560Q	52677560Q-PATIÑO GONZALEZ, MARIA DOLORES	10,80		0,00
PREMIOS A USUARIOS DE ECOPARQUES EJERCICIO 2022,RE	48383608A	48383608A-DIAZ MONTERO, MANUEL	10,80		0,00
PREMIOS A USUARIOS DE ECOPARQUES EJERCICIO 2022,RE	24315420G	24315420G-PEÑA GOMEZ, FELIPE	10,80		0,00
PREMIOS A USUARIOS DE ECOPARQUES EJERCICIO 2022,RE	52700412Y	52700412Y-MORENO ALCAIDE, REMIGIA	11,10		0,00
PREMIOS A USUARIOS DE ECOPARQUES EJERCICIO 2022,RE	05076858E	05076858E-PARDO HAYA, MAXIMINO	11,10		0,00

Transferencias y subvenciones.Concedidas

CARACTERÍSTICAS	NIF DEL PERCEPTOR	DENOMINACIÓN DE PERCEPTOR	IMPORTE	FINALIDAD	REINTEGROS
PREMIOS A USUARIOS DE ECOPARQUES EJERCICIO 2022,RE	48688083G	48688083G-DOUAZOU EL MLIQUI, MOHAMED	11,10		0,00
PREMIOS A USUARIOS DE ECOPARQUES EJERCICIO 2022,RE	52671932T	52671932T-GARCIA LOPEZ, ANGEL	11,10		0,00
PREMIOS A USUARIOS DE ECOPARQUES EJERCICIO 2022,RE	52684254V	52684254V-FORTEA MARTIN, PILAR	8,25		0,00
PREMIOS A USUARIOS DE ECOPARQUES EJERCICIO 2022,RE	52684221F	52684221F-VALIENTE PEREZ, JUAN BERNARDO	8,25		0,00
PREMIOS A USUARIOS DE ECOPARQUES EJERCICIO 2022,RE	73544847R	73544847R-CASTILLO SANMARTIN, JUAN JOSE	10,80		0,00
PREMIOS A USUARIOS DE ECOPARQUES EJERCICIO 2022,RE	52682654G	52682654G-MACHUCA LOPEZ, Mª DESAMPARADOS	10,80		0,00
PREMIOS A USUARIOS DE ECOPARQUES EJERCICIO 2022,RE	48384808F	48384808F-BERNAL MARTINEZ, MARIA GEVA	11,10		0,00
PREMIOS A USUARIOS DE ECOPARQUES EJERCICIO 2022,RE	52682803S	52682803S-SAEZ NUÑEZ, LUIS MIGUEL	11,10		0,00
PREMIOS A USUARIOS DE ECOPARQUES EJERCICIO 2022,RE	25382761F	25382761F-NAVARRO BELLOVI, ANTONI LLUIS	11,10		0,00

Transferencias y subvenciones.Concedidas

CARACTERÍSTICAS	NIF DEL PERCEPTOR	DENOMINACIÓN DE PERCEPTOR	IMPORTE	FINALIDAD	REINTEGROS
PREMIOS A USUARIOS DE ECOPARQUES EJERCICIO 2022,RE	22647281D	22647281D-GARCIA GARCIA, MIGUEL	8,75		0,00
PREMIOS A USUARIOS DE ECOPARQUES EJERCICIO 2022,RE	25380451C	25380451C-HERRERA FERNANDEZ, M. CRUZ	8,25		0,00
PREMIOS A USUARIOS DE ECOPARQUES EJERCICIO 2022,RE	22626373P	22626373P-FERNANDEZ MORCILLO, MANUELA	10,80		0,00
PREMIOS A USUARIOS DE ECOPARQUES EJERCICIO 2022,RE	25375881G	25375881G-MARTINEZ SANMARTIR, AMPARO	11,10		0,00
PREMIOS A USUARIOS DE ECOPARQUES EJERCICIO 2022,RE	22653963K	22653963K-BORRULL SANZ, JOSE FRANCISCO	11,10		0,00
PREMIOS A USUARIOS DE ECOPARQUES EJERCICIO 2022,RE	53052404Y	53052404Y-FERREROS RAMIREZ, NURIA	11,10		0,00
PREMIOS A USUARIOS DE ECOPARQUES EJERCICIO 2022,RE	22635749T	22635749T-GIMENO MOSCARDO, RAFAEL	11,10		0,00
PREMIOS A USUARIOS DE ECOPARQUES EJERCICIO 2022,RE	52640330T	52640330T-JURADO MORCILLO, FRANCISCO	10,80		0,00
PREMIOS A USUARIOS DE ECOPARQUES EJERCICIO 2022,RE	24313799Q	24313799Q-PARREÑO ESTEBAN, JOSE	8,25		0,00

Transferencias y subvenciones.Concedidas

CARACTERÍSTICAS	NIF DEL PERCEPTOR	DENOMINACIÓN DE PERCEPTOR	IMPORTE	FINALIDAD	REINTEGROS
PREMIOS A USUARIOS DE ECOPARQUES EJERCICIO 2022,RE	53051419X	53051419X-LOPEZ BAYO, JAVIER	10,80		0,00
PREMIOS A USUARIOS DE ECOPARQUES EJERCICIO 2022,RE	52701522N	52701522N-NOE OLIVARES, JESUS	10,80		0,00
PREMIOS A USUARIOS DE ECOPARQUES EJERCICIO 2022,RE	48580496B	48580496B-COSTA SORIA, RAUL	11,10		0,00
PREMIOS A USUARIOS DE ECOPARQUES EJERCICIO 2022,RE	44872716S	44872716S-GARCERA ORTIZ, MARIA LUISA	10,80		0,00
PREMIOS A USUARIOS DE ECOPARQUES EJERCICIO 2022,RE	22582243S	22582243S-BELTRAN ABRIL, MARIA	10,80		0,00
PREMIOS A USUARIOS DE ECOPARQUES EJERCICIO 2022,RE	25419657B	25419657B-ORTI GARCIA, CONCEPCION	8,25		0,00
PREMIOS A USUARIOS DE ECOPARQUES EJERCICIO 2022,RE	22674519S	22674519S-CORTELL PILES, FRANCISCO	10,80		0,00
PREMIOS A USUARIOS DE ECOPARQUES EJERCICIO 2022,RE	22528618A	22528618A-PONS GARCIA, JOSE-RAMON	11,10		0,00
PREMIOS A USUARIOS DE ECOPARQUES EJERCICIO 2022,RE	24334990R	24334990R-SANCHEZ NAVARRO, ROSA MARIA	8,25		0,00

Transferencias y subvenciones.Concedidas

CARACTERÍSTICAS	NIF DEL PERCEPTOR	DENOMINACIÓN DE PERCEPTOR	IMPORTE	FINALIDAD	REINTEGROS
PREMIOS A USUARIOS DE ECOPARQUES EJERCICIO 2022,RE	22656944N	22656944N-MORENO DEL AGUA, JOSE LUIS	10,80		0,00
PREMIOS PARA USO DE LOS ECOPARQUES, EJERCICIO 2022	53357399K	53357399K-ORTEGA LÓPEZ, MARÍA	8,25		0,00
PREMIOS PARA USO DE LOS ECOPARQUES, EJERCICIO 2022	44866223P	44866223P-PAYÁ JORGE, ANA MARÍA	11,10		0,00
PREMIOS PARA USO DE LOS ECOPARQUES, EJERCICIO 2022	22662074J	22662074J-SÁEZ LUNA, VICENT JOAN	11,10		0,00
PREMIOS A USUARIOS DE ECOPARQUES EJERCICIO 2022,RE	22544093E	22544093E-RAMIREZ CHISBERT, JOSE JAVIER	10,80		0,00
PREMIOS A USUARIOS DE ECOPARQUES EJERCICIO 2022,RE	73741024B	73741024B-VERDUGO CABALLERO, EMILIO	11,10		0,00
PREMIOS A USUARIOS DE ECOPARQUES EJERCICIO 2022,RE	27256141Z	27256141Z-SANCHEZ PERALTA, TRINIDAD	8,75		0,00
PREMIOS A USUARIOS DE ECOPARQUES EJERCICIO 2022,RE	29173495L	29173495L-CEBRIA AROCA, VICTOR MANUEL	10,80		0,00
PREMIOS A USUARIOS DE ECOPARQUES EJERCICIO 2022,RE	29169679K	29169679K-PERELLO BARBERA, JOSE FCO.	8,75		0,00

Transferencias y subvenciones.Concedidas

CARACTERÍSTICAS	NIF DEL PERCEPTOR	DENOMINACIÓN DE PERCEPTOR	IMPORTE	FINALIDAD	REINTEGROS
PREMIOS A USUARIOS DE ECOPARQUES EJERCICIO 2022,RE	19841202E	19841202E-FABRA GARCIA, ANTONIO	11,10		0,00
PREMIOS A USUARIOS DE ECOPARQUES EJERCICIO 2022,RE	22677797G	22677797G-MARTIN MEJIAS, JUAN	10,80		0,00
PREMIOS A USUARIOS DE ECOPARQUES EJERCICIO 2022,RE	25398991E	25398991E-VILA BAYONA, ANA M.	10,80		0,00
PREMIOS A USUARIOS DE ECOPARQUES EJERCICIO 2022,RE	22550275V	22550275V-ALARCON FERNANDEZ, BERNANDO	8,75		0,00
PREMIOS A USUARIOS DE ECOPARQUES EJERCICIO 2022,RE	19876575K	19876575K-LIERN CABALLERO, JOSE PASCUAL	10,80		0,00
PREMIOS A USUARIOS DE ECOPARQUES EJERCICIO 2022,RE	85076921J	85076921J-RAMON PORTALES, JOSE ANTONIO	11,30		0,00
PREMIOS A USUARIOS DE ECOPARQUES EJERCICIO 2022,RE	52646523Y	52646523Y-INIESTA VELENCOSO, PEDRO	11,10		0,00
PREMIOS A USUARIOS DE ECOPARQUES EJERCICIO 2022,RE	22639623X	22639623X-SANCHEZ BALLESTER, MANUEL	11,10		0,00
PREMIOS A USUARIOS DE ECOPARQUES EJERCICIO 2022,RE	73758418V	73758418V-CIRUJEDA SANCHEZ, TEODORO	10,80		0,00

Transferencias y subvenciones.Concedidas

CARACTERÍSTICAS	NIF DEL PERCEPTOR	DENOMINACIÓN DE PERCEPTOR	IMPORTE	FINALIDAD	REINTEGROS
PREMIOS A USUARIOS DE ECOPARQUES EJERCICIO 2022,RE	22648408D	22648408D-FUSTER MARTINEZ, M CARMEN	11,10		0,00
PREMIOS A USUARIOS DE ECOPARQUES EJERCICIO 2022,RE	19774100B	19774100B-VILAR JORGE, CONCEPCION	11,10		0,00
PREMIOS POR USO DE LOS ECOPARQUES EJERCICIO 2022 (22557778E	22557778E-REIZ CAPUZ, JOSE IGNACIO	11,10		0,00
PREMIOS POR USO DE LOS ECOPARQUES EJERCICIO 2022 (33563972A	33563972A-VALLE LOPEZ, DAVID	10,80		0,00
PREMIOS POR USO DE LOS ECOPARQUES EJERCICIO 2022 (73753820L	73753820L-GARCIA BURGAL, A JOSEP	10,80		0,00
PREMIOS POR USO DE LOS ECOPARQUES EJERCICIO 2022 (22591424L	22591424L-PORTOLES IRANZO, MIREIA	11,10		0,00
PREMIOS POR USO DE LOS ECOPARQUES EJERCICIO 2022 (19205707V	19205707V-JULIA ULL, VICENTE	11,10		0,00
PREMIOS POR USO DE LOS ECOPARQUES EJERCICIO 2022 (33472228Y	33472228Y-JULIA MARQUES, BEGOÑA	11,10		0,00
PREMIOS POR USO DE LOS ECOPARQUES EJERCICIO 2022 (44881245B	44881245B-PEREZ MANZANO, LUIS IGNACIO	11,10		0,00

Transferencias y subvenciones.Concedidas

CARACTERÍSTICAS	NIF DEL PERCEPTOR	DENOMINACIÓN DE PERCEPTOR	IMPORTE	FINALIDAD	REINTEGROS
PREMIOS POR USO DE LOS ECOPARQUES EJERCICIO 2022 (24336900W	24336900W-VIDAL MANZANERA, JOSE FRANCISCO	10,80		0,00
PREMIOS POR USO DE LOS ECOPARQUES EJERCICIO 2022 (22645513N	22645513N-BEAMUD GOMEZ, VALENTIN JOSE	11,10		0,00
PREMIOS POR USO DE LOS ECOPARQUES EJERCICIO 2022 (52643787F	52643787F-ONRUBIA JIMENO, JOAQUIN	8,25		0,00
PREMIOS POR USO DE LOS ECOPARQUES EJERCICIO 2022 (44857275F	44857275F-MISA MUNEZ, SUSAN	11,10		0,00
PREMIOS POR USO DE LOS ECOPARQUES EJERCICIO 2022 (44870193E	44870193E-RAMON MUÑOZ, EMILIO JOSE	10,80		0,00
PREMIOS POR USO DE LOS ECOPARQUES EJERCICIO 2022 (11829107T	11829107T-GOMEZ JIMENEZ, AARON SALVADOR	8,25		0,00
PREMIOS POR USO DE LOS ECOPARQUES EJERCICIO 2022 (44855459P	44855459P-HERNANDEZ CORDO, JUAN RAMON	8,25		0,00
PREMIOS A USUARIOS DE ECOPARQUES EJERCICIO 2022,R	50848273B	50848273B-CAPARROS IGLESIAS, JORGE BERNANDO	10,80		0,00
PREMIOS A USUARIOS DE ECOPARQUES EJERCICIO 2022,R	24360884C	24360884C-LIS MARTINEZ, MARIA BEGOÑA	8,25		0,00

Transferencias y subvenciones.Concedidas

CARACTERÍSTICAS	NIF DEL PERCEPTOR	DENOMINACIÓN DE PERCEPTOR	IMPORTE	FINALIDAD	REINTEGROS
PREMIOS A USUARIOS DE ECOPARQUES EJERCICIO 2022,R	79142241T	79142241T-ALBALAT BERNES, ANGEL FIDEL	8,75		0,00
PREMIOS A USUARIOS DE ECOPARQUES EJERCICIO 2022,R	79141432L	79141432L-FERNANDEZ FERNANDEZ, JAVIER	10,80		0,00
PREMIOS A USUARIOS DE ECOPARQUES EJERCICIO 2022,R	44507558M	44507558M-MARTINEZ SIMON, DAVID VICENTE	8,75		0,00
PREMIOS A USUARIOS DE ECOPARQUES EJERCICIO 2022,RE	24710785E	24710785E-RUIZ CASTILLA, CARMEN	11,10		0,00
PREMIOS A USUARIOS DE ECOPARQUES EJERCICIO 2022,RE	48346863N	48346863N-GARCIA-DEL CASTILLO CUADRA, TAMARA	11,10		0,00
PREMIOS A USUARIOS DE ECOPARQUES EJERCICIO 2022,RE	52745771D	52745771D-CHAMORRO NOVILLO, JUAN MANUEL	8,75		0,00
PREMIOS A USUARIOS DE ECOPARQUES EJERCICIO 2022,RE	04589642S	04589642S-NAVARRO GUIJARRO, Mª LUZ	11,10		0,00
PREMIOS A USUARIOS DE ECOPARQUES EJERCICIO 2022,RE	53600497D	53600497D-VERO GARCIA, SOLEDAD	11,10		0,00
PREMIOS A USUARIOS DE ECOPARQUES EJERCICIO 2022,RE	44881926W	44881926W-VILLAR PEREZ, CARLOS	8,75		0,00

Transferencias y subvenciones.Concedidas

CARACTERÍSTICAS	NIF DEL PERCEPTOR	DENOMINACIÓN DE PERCEPTOR	IMPORTE	FINALIDAD	REINTEGROS
PREMIOS A USUARIOS DE ECOPARQUES EJERCICIO 2022,RE	19794013Y	19794013Y-HIGON LOPEZ, ANTONIO	11,10		0,00
PREMIOS A USUARIOS DE ECOPARQUES EJERCICIO 2022,RE	73528788L	73528788L-CONES BETORET, JOSEFA	11,30		0,00
PREMIOS A USUARIOS DE ECOPARQUES EJERCICIO 2022,RE	22625576Q	22625576Q-TARIN BELDA, MARIA DOLORES	11,10		0,00
PREMIOS A USUARIOS DE ECOPARQUES EJERCICIO 2022,RE	44877449X	44877449X-MAS PALOP, ROBERTO	8,75		0,00
PREMIOS A USUARIOS DE ECOPARQUES EJERCICIO 2022,RE	25385225X	25385225X-LEON AGUDO, JOSE MANUEL	11,10		0,00
PREMIOS A USUARIOS DE ECOPARQUES EJERCICIO 2022,RE	X4722525G	X4722525G-NASTASI, MAXIMILIANO GUSTAVO	10,80		0,00
PREMIOS A USUARIOS DE ECOPARQUES EJERCICIO 2022,RE	33472704E	33472704E-PEREZ DE LA CRUZ, JUAN MANUEL	10,80		0,00
PREMIOS A USUARIOS DE ECOPARQUES EJERCICIO 2022,RE	52679502A	52679502A-NAVARRO MAZCUÑAN, MARIA LOMA	8,75		0,00
PREMIOS A USUARIOS DE ECOPARQUES EJERCICIO 2022,RE	52679502A	52679502A-NAVARRO MAZCUÑAN, MARIA LOMA	8,75		0,00

Transferencias y subvenciones.Concedidas

CARACTERÍSTICAS	NIF DEL PERCEPTOR	DENOMINACIÓN DE PERCEPTOR	IMPORTE	FINALIDAD	REINTEGROS
PREMIOS A USUARIOS DE ECOPARQUES EJERCICIO 2022,RE	06254990W	06254990W-LARA CINCUENDEZ, MARIA DEL CARMEN	11,10		0,00
PREMIOS A USUARIOS DE ECOPARQUES EJERCICIO 2022,RE	71509308P	71509308P-RODRIGUES RIBEIRO, MARCO	11,10		0,00
PREMIOS A USUARIOS DE ECOPARQUES EJERCICIO 2022,RE	52688419L	52688419L-RUBIO CASTELL, SERGIO	11,10		0,00
PREMIOS A USUARIOS DE ECOPARQUES EJERCICIO 2022,RE	52657368H	52657368H-ZARAGOZA JAREÑO, LUIS VICENTE	11,10		0,00
PREMIOS A USUARIOS DE ECOPARQUES EJERCICIO 2022,RE	07537130F	07537130F-OLLER MOLINA, AGUEDA	11,10		0,00
PREMIOS A USUARIOS DE ECOPARQUES EJERCICIO 2022,RE	73562848Q	73562848Q-CIVERA BALAGUER, CRISTINA	11,10		0,00
PREMIOS A USUARIOS DE ECOPARQUES EJERCICIO 2022,RE	70498028S	70498028S-PAREJA CUEVAS, JOSEFINA	11,10		0,00
PREMIOS A USUARIOS DE ECOPARQUES EJERCICIO 2022,RE	52656702L	52656702L-VALLS FALOMIR, MARIA NATALIA	10,80		0,00
PREMIOS A USUARIOS DE ECOPARQUES EJERCICIO 2022,RE	53160642Y	53160642Y-GARCIA FOUZ, ISABEL	10,80		0,00

Transferencias y subvenciones.Concedidas

CARACTERÍSTICAS	NIF DEL PERCEPTOR	DENOMINACIÓN DE PERCEPTOR	IMPORTE	FINALIDAD	REINTEGROS
PREMIOS A USUARIOS DE ECOPARQUES EJERCICIO 2022,RE	48525553S	48525553S-VILLEGAS RUIZ, AURORA	8,75		0,00
PREMIOS A USUARIOS DE ECOPARQUES EJERCICIO 2022,RE	53057005F	53057005F-GONZALEZ ARRIBAS, ELENA	10,80		0,00
PREMIOS A USUARIOS DE ECOPARQUES EJERCICIO 2022,RE	20161190B	20161190B-GONZALEZ MORILLA, JOSE MANUEL	11,10		0,00
PREMIOS A USUARIOS DE ECOPARQUES EJERCICIO 2022,RE	48311992D	48311992D-MOLINA LUDWIG, DAVID	8,25		0,00
PREMIOS A USUARIOS DE ECOPARQUES EJERCICIO 2022,RE	44862152P	44862152P-GARCIA SANCHIS, SALVADOR	11,10		0,00
PREMIOS A USUARIOS DE ECOPARQUES EJERCICIO 2022,RE	53878003C	53878003C-MADRID GINER, DENIS	8,25		0,00
PREMIOS A USUARIOS DE ECOPARQUES EJERCICIO 2022,RE	19467433A	19467433A-BARRACHINA BARBETA MARIA ROSA	10,80		0,00
PREMIOS A USUARIOS DE ECOPARQUES EJERCICIO 2022,RE	19827020P	19827020P-TENA MINGUEZ, Mª CARMEN	11,10		0,00
PREMIOS A USUARIOS DE ECOPARQUES EJERCICIO 2022,RE	48440517X	48440517X-MUÑOZ IZQUIERDO, CRISTINA	10,80		0,00

Transferencias y subvenciones.Concedidas

CARACTERÍSTICAS	NIF DEL PERCEPTOR	DENOMINACIÓN DE PERCEPTOR	IMPORTE	FINALIDAD	REINTEGROS
PREMIOS A USUARIOS DE ECOPARQUES EJERCICIO 2022,RE	22615858G	22615858G-SANCHEZ SELLES, MIGUEL	11,10		0,00
PREMIOS A USUARIOS DE ECOPARQUES EJERCICIO 2022,RE	52638649K	52638649K-MACHANCOSES LLORENS, NURIA	11,10		0,00
PREMIOS A USUARIOS DE ECOPARQUES EJERCICIO 2022,RE	52705412S	52705412S-MONTORO RODRIGUEZ, CRISTINA	11,10		0,00
PREMIOS A USUARIOS DE ECOPARQUES EJERCICIO 2022,RE	73770352Z	73770352Z-PONS QUILES, CATERINA	8,25		0,00
PREMIOS A USUARIOS DE ECOPARQUES EJERCICIO 2022,RE	25413808G	25413808G-VENDRELL GARCIA, MARIA ANGELES	11,10		0,00
PREMIOS A USUARIOS DE ECOPARQUES EJERCICIO 2022,RE	73551850N	73551850N-PERIS GIL, CATALINA	11,10		0,00
PREMIOS A USUARIOS DE ECOPARQUES EJERCICIO 2022,RE	29190240C	29190240C-ORTOLA COMES, FRANCISCO	11,10		0,00
PREMIOS A USUARIOS DE ECOPARQUES EJERCICIO 2022,RE	53051276M	53051276M-LLOPIS MARTINEZ, LYDIA	11,10		0,00
PREMIOS A USUARIOS DE ECOPARQUES EJERCICIO 2022,RE	73772956L	73772956L-CHARDI OLMOS, MARIA DOLORES	8,75		0,00

Transferencias y subvenciones.Concedidas

CARACTERÍSTICAS	NIF DEL PERCEPTOR	DENOMINACIÓN DE PERCEPTOR	IMPORTE	FINALIDAD	REINTEGROS
PREMIOS A USUARIOS DE ECOPARQUES EJERCICIO 2022,RE	73550058Z	73550058Z-CHICOTE MARTIN, CONRADO	11,10		0,00
PREMIOS A USUARIOS DE ECOPARQUES EJERCICIO 2022,RE	44861382C	44861382C-JORDA MORET, JAUME VICENT	10,80		0,00
PREMIOS A USUARIOS DE ECOPARQUES EJERCICIO 2022,RE	25424368F	25424368F-JURADO CABALLERO, MARIA DOLORES	11,30		0,00
PREMIOS A USUARIOS DE ECOPARQUES EJERCICIO 2022,RE	19841353N	19841353N-PLA TOMAS, MARIA DESAMPARADOS	10,80		0,00
PREMIOS A USUARIOS DE ECOPARQUES EJERCICIO 2022,RE	52631209X	52631209X-ATIENZAR MINGUEZ, RAMONA	11,10		0,00
PREMIOS A USUARIOS DE ECOPARQUES EJERCICIO 2022,RE	73551468K	73551468K-GOMEZ-LOBO MARTINEZ, CARLOS MANUEL	10,80		0,00
PREMIOS A USUARIOS DE ECOPARQUES EJERCICIO 2022,RE	73752846B	73752846B-GARCIA BOU, MARIA ENCARNACION	11,30		0,00
PREMIOS A USUARIOS DE ECOPARQUES EJERCICIO 2022,RE	29198862V	29198862V-SANDEMETRIO RODRIGO, FRANCISCO MANUEL	11,10		0,00
PREMIOS A USUARIOS DE ECOPARQUES EJERCICIO 2022,RE	73559104K	73559104K-MICO SELMA, MARIA	11,10		0,00

Transferencias y subvenciones.Concedidas

CARACTERÍSTICAS	NIF DEL PERCEPTOR	DENOMINACIÓN DE PERCEPTOR	IMPORTE	FINALIDAD	REINTEGROS
PREMIOS A USUARIOS DE ECOPARQUES EJERCICIO 2022,RE	53096058Y	53096058Y-SANTOS FERRANDIS, JOSE	10,80		0,00
PREMIOS A USUARIOS DE ECOPARQUES EJERCICIO 2022,RE	44874786S	44874786S-DE LA FUENTE PARDO, JOSE ANGEL	10,80		0,00
PREMIOS A USUARIOS DE ECOPARQUES EJERCICIO 2022,RE	52644781N	52644781N-OLMOS GARCIA, LAMBERTO LUIS	10,80		0,00
PREMIOS A USUARIOS DE ECOPARQUES EJERCICIO 2022,RE	22575655M	22575655M-PEREZ GIMENEZ, MARIA JOSE	8,25		0,00
PREMIOS A USUARIOS DE ECOPARQUES EJERCICIO 2022,RE	19457183B	19457183B-PIERA MEDINA, EMILIO	10,80		0,00
PREMIOS A USUARIOS DE ECOPARQUES EJERCICIO 2022,RE	30640468Y	30640468Y-VEGA FERNANDEZ, RAMON ANGEL	11,10		0,00
PREMIOS A USUARIOS DE ECOPARQUES EJERCICIO 2022,RE	19460967T	19460967T-HERRERO RUIZ, JESUS	11,10		0,00
PREMIOS A USUARIOS DE ECOPARQUES EJERCICIO 2022,RE	73775194A	73775194A-BELMONTE SANCHEZ, ROSA ISABEL	11,10		0,00
PREMIOS A USUARIOS DE ECOPARQUES EJERCICIO 2022,RE	73534805X	73534805X-LOZANO PUIG, MARIA LUISA	10,80		0,00

Transferencias y subvenciones.Concedidas

CARACTERÍSTICAS	NIF DEL PERCEPTOR	DENOMINACIÓN DE PERCEPTOR	IMPORTE	FINALIDAD	REINTEGROS
PREMIOS A USUARIOS DE ECOPARQUES EJERCICIO 2022,RE	73558931D	73558931D-CLAR PUIG, AURORA BEATRIZ	11,10		0,00
PREMIOS PARA USO DE LOS ECOPARQUES, EJERCICIO 2022	73768250M	73768250M-SÁEZ PÓRCAR, EVA MARÍA	11,10		0,00
PREMIOS A USUARIOS DE ECOPARQUES EJERCICIO 2022,RE	73771229V	73771229V-MOLINA BALLESTER MARINA	11,10		0,00
PREMIOS A USUARIOS DE ECOPARQUES EJERCICIO 2022,RE	19461195K	19461195K-DOMINGO ASINS, ANGELES	8,25		0,00
PREMIOS A USUARIOS DE ECOPARQUES EJERCICIO 2022,RE	52537351S	52537351S-DE HARO GONZALEZ, JUAN CARLOS	10,80		0,00
PREMIOS A USUARIOS DE ECOPARQUES EJERCICIO 2022,RE	53251395R	53251395R-MENENDEZ CARRION, MIGUEL	8,75		0,00
PREMIOS A USUARIOS DE ECOPARQUES EJERCICIO 2022,RE	24464630J	24464630J-NIETO NIETO, JULIAN ANDRES	11,10		0,00
PREMIOS A USUARIOS DE ECOPARQUES EJERCICIO 2022,RE	44794242V	44794242V-ESTEVE PUCHADES, SUSANA	11,10		0,00
PREMIOS A USUARIOS DE ECOPARQUES EJERCICIO 2022,RE	48381549Z	48381549Z-BALLESTIN VICENTE, JAVIER	11,10		0,00

Transferencias y subvenciones.Concedidas

CARACTERÍSTICAS	NIF DEL PERCEPTOR	DENOMINACIÓN DE PERCEPTOR	IMPORTE	FINALIDAD	REINTEGROS
PREMIOS A USUARIOS DE ECOPARQUES EJERCICIO 2022,RE	22567454S	22567454S-MONTERDE POVEDA, MARIA EVA	11,30		0,00
PREMIOS A USUARIOS DE ECOPARQUES EJERCICIO 2022,RE	25411736W	25411736W-PEREZ DOLZ, MODESTO	11,10		0,00
PREMIOS A USUARIOS DE ECOPARQUES EJERCICIO 2022,RE	20145079T	20145079T-JORNET GARCIA, ENRIQUE	8,25		0,00
PREMIOS A USUARIOS DE ECOPARQUES EJERCICIO 2022,RE	52782715S	52782715S-IVARS CABRERA, PAU FRANCESC	8,25		0,00
PREMIOS A USUARIOS DE ECOPARQUES EJERCICIO 2022,RE	22569529C	22569529C-TRAVER SALCEDO, VICENTE	11,10		0,00
PREMIOS A USUARIOS DE ECOPARQUES EJERCICIO 2022,RE	22525061B	22525061B-LLORENS SORNI, TRINIDAD	10,80		0,00
PREMIOS A USUARIOS DE ECOPARQUES EJERCICIO 2022,RE	25419753S	25419753S-GONZALEZ LOPEZ M ANGELES	11,10		0,00
PREMIOS A USUARIOS DE ECOPARQUES EJERCICIO 2022,RE	44856491M	44856491M-GARCIA CRISTOBAL, JOSE ANTONIO	8,25		0,00
PREMIOS A USUARIOS DE ECOPARQUES EJERCICIO 2022RES	26762331Z	26762331Z-CORDOVA GRANDA, LORENA PATRICIA	11,10		0,00

Transferencias y subvenciones.Concedidas

CARACTERÍSTICAS	NIF DEL PERCEPTOR	DENOMINACIÓN DE PERCEPTOR	IMPORTE	FINALIDAD	REINTEGROS
PREMIOS A USUARIOS DE ECOPARQUES EJERCICIO 2022,RE	50351589L	50351589L-CANO GARCIA, ANA BELEN	8,75		0,00
PREMIOS A USUARIOS DE ECOPARQUES EJERCICIO 2022,RE	22696876Q	22696876Q-MARIN JIMENEZ, IGNACIO RICARDO	10,80		0,00
PREMIOS A USUARIOS DE ECOPARQUES EJERCICIO 2022,RE	25392931B	25392931B-LOPEZ ORTEGA, MARIA PAZ	11,10		0,00
PREMIOS A USUARIOS DE ECOPARQUES EJERCICIO 2022RES	24359519N	24359519N-SUAREZ GORDO, AURORA	8,75		0,00
PREMIOS A USUARIOS DE ECOPARQUES EJERCICIO 2022RES	19451111B	19451111B-SANCHEZ SERRANO, MARIA CRISTINA	11,10		0,00
PREMIOS A USUARIOS DE ECOPARQUES EJERCICIO 2022,RE	33468088Y	33468088Y-APARICIO NIETO, CARLOS	8,25		0,00
PREMIOS A USUARIOS DE ECOPARQUES EJERCICIO 2022,RE	45635319F	45635319F-BEL MIGUEZ, JULIO	11,10		0,00
PREMIOS A USUARIOS DE ECOPARQUES EJERCICIO 2022,RE	21462288E	21462288E-ALCARAZ CHAMON, ERNESTO FRANCISCO	8,25		0,00
PREMIOS A USUARIOS DE ECOPARQUES EJERCICIO 2022,RE	29170405B	29170405B-URBANO MORENO, PEDRO	11,10		0,00

Transferencias y subvenciones.Concedidas

CARACTERÍSTICAS	NIF DEL PERCEPTOR	DENOMINACIÓN DE PERCEPTOR	IMPORTE	FINALIDAD	REINTEGROS
PREMIOS A USUARIOS DE ECOPARQUES EJERCICIO 2022RES	24336097G	24336097G-GIMENEZ CELDRAN, ANGEL VICENTE	11,10		0,00
PREMIOS A USUARIOS DE ECOPARQUES EJERCICIO 2022,RE	25399796E	25399796E-JUAN SEMPERE, EVA	11,30		0,00
PREMIOS A USUARIOS DE ECOPARQUES EJERCICIO 2022,RE	73759192D	73759192D-ARDE GASCO, MARIA DOLORES	11,10		0,00
PREMIOS A USUARIOS DE ECOPARQUES EJERCICIO 2022,RE	29183123X	29183123X-HUELVA MIGAL, DAVID	11,10		0,00
PREMIOS A USUARIOS DE ECOPARQUES EJERCICIO 2022,RE	52676616S	52676616S-PEREZ PEREZ, ANA	8,75		0,00
PREMIOS A USUARIOS DE ECOPARQUES EJERCICIO 2022RES	22578227R	22578227R-PLANELLS ALARGADA, MARIA VICTORIA	8,25		0,00
PREMIOS A USUARIOS DE ECOPARQUES EJERCICIO 2022,RE	52640270D	52640270D-NIETO QUINTANA, DAVID	11,10		0,00
PREMIOS A USUARIOS DE ECOPARQUES EJERCICIO 2022, R	44513327R	44513327R-CATALA SALES, ESTEFANIA	11,10		0,00
PREMIOS A USUARIOS DE ECOPARQUES EJERCICIO 2022,RE	24314040G	24314040G-VELASCO MARZO, IRENE	8,25		0,00

Transferencias y subvenciones.Concedidas

CARACTERÍSTICAS	NIF DEL PERCEPTOR	DENOMINACIÓN DE PERCEPTOR	IMPORTE	FINALIDAD	REINTEGROS
PREMIOS A USUARIOS DE ECOPARQUES EJERCICIO 2022,RE	29189219B	29189219B-MIÑAYA PEREZ, JUAN MANUEL	11,10		0,00
PREMIOS A USUARIOS DE ECOPARQUES EJERCICIO 2022, R	22587086M	22587086M-SALVADOR BELENGUER, PATRICIA	8,75		0,00
PREMIOS A USUARIOS DE ECOPARQUES EJERCICIO 2022,RE	23022343X	23022343X-ESQUER BAÑOS, SONIA	11,10		0,00
PREMIOS A USUARIOS DE ECOPARQUES EJERCICIO 2022,R	22624897G	22624897G-CUALLADO COMES, FRANCISCO VICENTE	10,80		0,00
PREMIOS A USUARIOS DE ECOPARQUES EJERCICIO 2022,RE	53360695M	53360695M-LOPEZ PUIG, RUBEN	8,25		0,00
PREMIOS A USUARIOS DE ECOPARQUES, EJERCICIO 2022,R	54062150Y	54062150Y-FALCON ESPINOLA, MOISES	8,25		0,00
PREMIOS A USUARIOS DE ECOPARQUES EJERCICIO 2022,RE	25400580R	25400580R-SANCHO VILA, MARIA AMPARO	10,80		0,00
PREMIOS A USUARIOS DE ECOPARQUES EJERCICIO 2022,RE	53601884Q	53601884Q-ALEMANY MARTINEZ, MANEL	8,25		0,00
PREMIOS A USUARIOS DE ECOPARQUES EJERCICIO 2022,RE	19258047D	19258047D-MOSCARDO MOLTO, JOSE	8,25		0,00

Transferencias y subvenciones.Concedidas

CARACTERÍSTICAS	NIF DEL PERCEPTOR	DENOMINACIÓN DE PERCEPTOR	IMPORTE	FINALIDAD	REINTEGROS
PREMIOS A USUARIOS DE ECOPARQUES EJERCICIO 2022,RE	52701586F	52701586F-RODRIGUEZ CANO, MARIA DEL CARMEN	8,25		0,00
PREMIOS A USUARIOS DE ECOPARQUES EJERCICIO 2022,RE	19463420S	19463420S-PARREÑO PASCUAL, EMILIO	10,80		0,00
PREMIOS A USUARIOS DE ECOPARQUES EJERCICIO 2022,RE	24309292V	24309292V-GONZALEZ VALERO, PEDRO	10,80		0,00
PREMIOS A USUARIOS DE ECOPARQUES EJERCICIO 2022,R	22624897G	22624897G-CUALLADO COMES, FRANCISCO VICENTE	8,75		0,00
PREMIOS A USUARIOS DE ECOPARQUES EJERCICIO 2022,RE	22642209C	22642209C-REY DIAZ, TRINIDAD	11,10		0,00
PREMIOS A USUARIOS DE ECOPARQUES EJERCICIO 2022,R	19832879W	19832879W-SALVI CABO, AMPARO	8,75		0,00
PREMIOS A USUARIOS DE ECOPARQUES EJERCICIO 2022,R	22556406F	22556406F-BERENGUER GARCIA, FERNANDO	11,10		0,00
PREMIOS A USUARIOS DE ECOPARQUES EJERCICIO 2022,RE	22637303J	22637303J-ENRIQUEZ BARBER, MARIA JOSE	11,10		0,00
PREMIOS A USUARIOS DE ECOPARQUES EJERCICIO 2022,RE	19454447N	19454447N-LOPEZ CANO, GLORIA	10,80		0,00

Transferencias y subvenciones.Concedidas

CARACTERÍSTICAS	NIF DEL PERCEPTOR	DENOMINACIÓN DE PERCEPTOR	IMPORTE	FINALIDAD	REINTEGROS
PREMIOS A USUARIOS DE ECOPARQUES EJERCICIO 2022,RE	24326160A	24326160A-VILLANUEVA BERTOMEU, MARIA TERESA	10,80		0,00
PREMIOS A USUARIOS DE ECOPARQUES EJERCICIO 2022,RE	19819090J	19819090J-ANDREU MOLINER, ENRIQUE SANTIAGO	11,10		0,00
PREMIOS A USUARIOS DE ECOPARQUES EJERCICIO 2022,RE	22522422V	22522422V-GARCIA CARMONA, MARIA DEL VALLE	8,75		0,00
PREMIOS A USUARIOS DE ECOPARQUES EJERCICIO 2022,RE	19505422L	19505422L-BERNABEU GALLACH, VICENTE	11,10		0,00
PREMIOS A USUARIOS DE ECOPARQUES EJERCICIO 2022,RE	19829363M	19829363M-GOMEZ VALERO, PEDRO	8,25		0,00
PREMIOS A USUARIOS DE ECOPARQUES EJERCICIO 2022,RE	18409623D	18409623D-MESADO ESTEBAN, MANUEL	10,80		0,00
PREMIOS A USUARIOS DE ECOPARQUES EJERCICIO 2022,RE	22678610N	22678610N-ORTUÑO ABELLAN, ANTONIO	10,80		0,00
PREMIOS A USUARIOS DE ECOPARQUES EJERCICIO 2022,RE	19890547D	19890547D-URENDES SIMON, ROSARIO	11,10		0,00
PREMIOS A USUARIOS DE ECOPARQUES EJERCICIO 2022,RE	22675140S	22675140S-PELLICER MOR, JOSE LUIS	11,10		0,00

Transferencias y subvenciones.Concedidas

CARACTERÍSTICAS	NIF DEL PERCEPTOR	DENOMINACIÓN DE PERCEPTOR	IMPORTE	FINALIDAD	REINTEGROS
PREMIOS A USUARIOS DE ECOPARQUES EJERCICIO 2022,RE	73541104F	73541104F-GIMENO BENLLOCH MANUEL	11,10		0,00
PREMIOS A USUARIOS DE ECOPARQUES EJERCICIO 2022,RE	22544496B	22544496B-LOPEZ HERNANDO, MARIA JOSE	11,10		0,00
PREMIOS A USUARIOS DE ECOPARQUES EJERCICIO 2022,RE	05035323W	05035323W-GONZALEZ BETETA SEGUNDINO	10,80		0,00
PREMIOS A USUARIOS DE ECOPARQUES EJERCICIO 2022,RE	19893675D	19893675D-BALLESTER TATAY EMILIO JOSE	8,75		0,00
PREMIOS A USUARIOS DE ECOPARQUES EJERCICIO 2022,RE	19877274F	19877274F-PASCUAL FERRER, ISABEL	11,10		0,00
PREMIOS A USUARIOS DE ECOPARQUES EJERCICIO 2022,R	24313131S	24313131S-RUBIO PEREZ, CLEMENTE	11,10		0,00
PREMIOS A USUARIOS DE ECOPARQUES EJERCICIO 2022,RE	19451362D	19451362D-DOBAOM GIMENEZ, FERNANDO	8,25		0,00
PREMIOS A USUARIOS DE ECOPARQUES EJERCICIO 2022,RE	19838179N	19838179N-VALENCIA PARRA, MARIA AMPARO	11,10		0,00
PREMIOS A USUARIOS DE ECOPARQUES EJERCICIO 2022,RE	44514290K	44514290K-SILVIA MALDONADO, CAROLINA	10,80		0,00

Transferencias y subvenciones.Concedidas

CARACTERÍSTICAS	NIF DEL PERCEPTOR	DENOMINACIÓN DE PERCEPTOR	IMPORTE	FINALIDAD	REINTEGROS
PREMIOS A USUARIOS DE ECOPARQUES EJERCICIO 2022,RE	22580761M	22580761M-SARRIO DEL CASO, MARIA SONSOLES	8,75		0,00
PREMIOS A USUARIOS DE ECOPARQUES EJERCICIO 2022,RE	19967357E	19967357E-BENEYTO JUAN, MARIA MAGDALENA	10,80		0,00
PREMIOS A USUARIOS DE ECOPARQUES EJERCICIO 2022,RE	16785715Q	16785715Q-HOYUELOS PARRA, HORTENSIA	8,25		0,00
PREMIOS A USUARIOS DE ECOPARQUES EJERCICIO 2022,RE	X6192279N	X6192279N-ZHOU, MEIHONG	10,80		0,00
PREMIOS A USUARIOS DE ECOPARQUES EJERCICIO 2022,RE	22585236H	22585236H-REES RAMOS, FRANCISCO TOMAS	11,10		0,00
PREMIOS A USUARIOS DE ECOPARQUES EJERCICIO 2022,RE	22519453S	22519453S-FERRER MONCHOLI, DOLORES AMPARO	8,25		0,00
PREMIOS A USUARIOS DE ECOPARQUES EJERCICIO 2022,RE	52946328Y	52946328Y-LOPEZ MARTIN, BLANCA	8,25		0,00
PREMIOS A USUARIOS DE ECOPARQUES EJERCICIO 2022,RE	29197955F	29197955F-SUBIELA PEREZ, VICTOR MANUEL	8,75		0,00
PREMIOS A USUARIOS DE ECOPARQUES EJERCICIO 2022,RE	22591353V	22591353V-PERALES GUIÑON, FRANCISCO JAVIER	11,10		0,00

Transferencias y subvenciones.Concedidas

CARACTERÍSTICAS	NIF DEL PERCEPTOR	DENOMINACIÓN DE PERCEPTOR	IMPORTE	FINALIDAD	REINTEGROS
PREMIOS A USUARIOS DE ECOPARQUES EJERCICIO 2022,RE	26745463M	26745463M-GALLEGO GARCIA, MARIA AMPARO	8,25		0,00
PREMIOS A USUARIOS DE ECOPARQUES EJERCICIO 2022,RE	44864775D	44864775D-GARCIA RUBIO, ANA GEMA	10,80		0,00
PREMIOS A USUARIOS DE ECOPARQUES EJERCICIO 2022,RE	22597774K	22597774K-ROBERTO CARABALLO, ANA ISABEL	8,25		0,00
PREMIOS A USUARIOS DE ECOPARQUES EJERCICIO 2022RES	53413010H	53413010H-DEL RIO ARAUZO, PATRICIA	10,80		0,00
PREMIOS A USUARIOS DE ECOPARQUES EJERCICIO 2022RES	22626434T	22626434T-MONZO CASTILLO, MARIA JOSEFA	10,80		0,00
PREMIOS A USUARIOS DE ECOPARQUES EJERCICIO 2022RES	44513458V	44513458V-PINAZO VIDAL SILVIA	8,25		0,00
PREMIOS A USUARIOS DE ECOPARQUES EJERCICIO 2022RES	19471981C	19471981C-BAÑULS VIVO, AMELIA SALVADORA	10,80		0,00
PREMIOS A USUARIOS DE ECOPARQUES EJERCICIO 2022RES	22578135R	22578135R-HUELVA ROMERO, JOSE ANTONIO	8,25		0,00
PREMIOS A USUARIOS DE ECOPARQUES EJERCICIO 2022,RE	33880933R	33880933R-LOSADA BARREROS, MARIA CARMEN	11,10		0,00

Transferencias y subvenciones.Concedidas

CARACTERÍSTICAS	NIF DEL PERCEPTOR	DENOMINACIÓN DE PERCEPTOR	IMPORTE	FINALIDAD	REINTEGROS
PREMIOS A USUARIOS DE ECOPARQUES EJERCICIO 2022,RE	44516009S	44516009S-FERNANDEZ FERNANDEZ, DAVID	11,10		0,00
PREMIOS PARA USO DE LOS ECOPARQUES, EJERCICIO 2022	05145864M	05145864M-SÁNCHEZ GONZÁLEZ, JUAN FRANCISCO	8,75		0,00
PREMIOS A USUARIOS DE ECOPARQUES EJERCICIO 2022,RE	19870822H	19870822H-FERRER SENA, JOSE	10,80		0,00
PREMIOS A USUARIOS DE ECOPARQUES EJERCICIO 2022,RE	19451236K	19451236K-COTILLOS ELCHE, ASUNCION	10,80		0,00
PREMIOS A USUARIOS DE ECOPARQUES EJERCICIO 2022,RE	22677806J	22677806J-MARTI HERRAIZ, JOSE FRANCISCO	11,10		0,00
PREMIOS A USUARIOS DE ECOPARQUES EJERCICIO 2022,RE	22489568F	22489568F-RODRIGUEZ SOLIVERES, CARMELO	11,10		0,00
PREMIOS A USUARIOS DE ECOPARQUES EJERCICIO 2022,RE	19979533P	19979533P-SANCHEZ BUENDIA, JOSE M.	11,30		0,00
PREMIOS A USUARIOS DE ECOPARQUES EJERCICIO 2022,RE	19730581P	19730581P-HERREROS PEREZ, JOSE	8,25		0,00
PREMIOS A USUARIOS DE ECOPARQUES EJERCICIO 2022,RE	22680806T	22680806T-GIMENO SANCHIS, SALVADOR	10,80		0,00

Transferencias y subvenciones.Concedidas

CARACTERÍSTICAS	NIF DEL PERCEPTOR	DENOMINACIÓN DE PERCEPTOR	IMPORTE	FINALIDAD	REINTEGROS
PREMIOS A USUARIOS DE ECOPARQUES EJERCICIO 2022,RE	52670051M	52670051M-MOLINA VALCARCEL, ADELA	11,10		0,00
PREMIOS A USUARIOS DE ECOPARQUES EJERCICIO 2022,RE	24314983G	24314983G-DIEZ BUENO, JUAN CARLOS	10,80		0,00
PREMIOS A USUARIOS DE ECOPARQUES EJERCICIO 2022,RE	14550503J	14550503J-MANZANO MORANO, ANTONIOA	8,75		0,00
PREMIOS A USUARIOS DE ECOPARQUES EJERCICIO 2022,RE	24310674L	24310674L-FERNANDO GARCIA, JOAQUINA	8,75		0,00
PREMIOS A USUARIOS DE ECOPARQUES EJERCICIO 2022,RE	00366101X	00366101X-PEREZ QUEVEDO, PASCUAL	8,25		0,00
PREMIOS A USUARIOS DE ECOPARQUES EJERCICIO 2022,RE	08634376S	08634376S-JUSTE MATEO, SEBASTIAN	8,25		0,00
PREMIOS A USUARIOS DE ECOPARQUES EJERCICIO 2022,RE	22681917F	22681917F-ASENSI PEREZ, MARINA	8,25		0,00
PREMIOS A USUARIOS DE ECOPARQUES EJERCICIO 2022,RE	25379705X	25379705X-GONZALEZ MARTINEZ, RAFAEL	11,10		0,00
PREMIOS A USUARIOS DE ECOPARQUES EJERCICIO 2022,RE	73762884K	73762884K-LOPEZ ALABAU, MARIA DEL CARMEN	8,75		0,00

Transferencias y subvenciones.Concedidas

CARACTERÍSTICAS	NIF DEL PERCEPTOR	DENOMINACIÓN DE PERCEPTOR	IMPORTE	FINALIDAD	REINTEGROS
PREMIOS PARA USO DE LOS ECOPARQUES, EJERCICIO 2022	22555115G	22555115G-SOLER DE LOS ARCOS, JOSÉ MIGUEL	10,80		0,00
PREMIOS PARA USO DE LOS ECOPARQUES, EJERCICIO 2022	73752823B	73752823B-SORIA CUALLADO, VICENTE	11,10		0,00
PREMIOS PARA USO DE LOS ECOPARQUES, EJERCICIO 2022	44866953W	44866953W-SORIA ORTIZ, NATALIA	11,10		0,00
PREMIOS PARA USO DE LOS ECOPARQUES, EJERCICIO 2022	24350977A	24350977A-SORIANO RAGA, ROSA	10,80		0,00
PREMIOS PARA USO DE LOS ECOPARQUES, EJERCICIO 2022	19452200L	19452200L-VERDEJO BOIX, AMPARO	8,75		0,00
PREMIOS PARA USO DE LOS ECOPARQUES, EJERCICIO 2022	29200149Q	29200149Q-VICENT CORTÉS, ERIKA	10,80		0,00
PREMIOS PARA USO DE LOS ECOPARQUES, EJERCICIO 2022	44867721B	44867721B-VILA RUEDA, VERÓNICA	8,25		0,00
PREMIOS PARA USO DE LOS ECOPARQUES, EJERCICIO 2022	29183226K	29183226K-ZAFRA VELA, MANUEL	10,80		0,00
PREMIOS PARA USO DE LOS ECOPARQUES, EJERCICIO 2022	73529589S	73529589S-ALAPONT LLOPIS, FRANCISCO	10,80		0,00

Transferencias y subvenciones.Concedidas

CARACTERÍSTICAS	NIF DEL PERCEPTOR	DENOMINACIÓN DE PERCEPTOR	IMPORTE	FINALIDAD	REINTEGROS
PREMIOS PARA USO DE LOS ECOPARQUES, EJERCICIO 2022	73529589S	73529589S-ALAPONT LLOPIS, FRANCISCO	11,10		0,00
PREMIOS A USUARIOS DE ECOPARQUES EJERCICIO 2022,RE	22605173Z	22605173Z-ARENAS PARDO, JUAN	10,80		0,00
PREMIOS A USUARIOS DE ECOPARQUES EJERCICIO 2022,RE	22538623A	22538623A-RODRIGUEZ GALVAN, MARIA	11,10		0,00
PREMIOS A USUARIOS DE ECOPARQUES EJERCICIO 2022,RE	42951627R	42951627R-HARO ARENAS, VICENTE	10,80		0,00
PREMIOS A USUARIOS DE ECOPARQUES EJERCICIO 2022,RE	22661957B	22661957B-ALONSO PEREZ, JORGE	11,30		0,00
PREMIOS A USUARIOS DE ECOPARQUES EJERCICIO 2022,RE	20420095M	20420095M-PEREZ DOMINGO, JAVIER	8,75		0,00
PREMIOS A USUARIOS DE ECOPARQUES EJERCICIO 2022,RE	19426873S	19426873S-RAUSELL CASTRO, JOSE LUIS	8,75		0,00
PREMIOS A USUARIOS DE ECOPARQUES EJERCICIO 2022,RE	73727379M	73727379M-PILES BARRERA MARIA JOSEFA	8,25		0,00
PREMIOS A USUARIOS DE ECOPARQUES EJERCICIO 2022, R	19485092K	19485092K-MONTES PEREZ, PEDRO JUAN	11,10		0,00

Transferencias y subvenciones.Concedidas

CARACTERÍSTICAS	NIF DEL PERCEPTOR	DENOMINACIÓN DE PERCEPTOR	IMPORTE	FINALIDAD	REINTEGROS
PREMIOS A USUARIOS DE ECOPARQUES EJERCICIO 2022,RE	22618767S	22618767S-CASADO RAMOS, CARMEN MILAGROS	11,10		0,00
PREMIOS A USUARIOS DE ECOPARQUES EJERCICIO 2022,RE	24330620R	24330620R-RAMIRO SERRANO, DOLORES	8,75		0,00
PREMIOS A USUARIOS DE ECOPARQUES EJERCICIO 2022,RE	22665034Y	22665034Y-LLOVET MOSCARDO, JOAQUIN	11,10		0,00
PREMIOS A USUARIOS DE ECOPARQUES EJERCICIO 2022,RE	19884387J	19884387J-MARTINEZ ASUNCION, LAURA	8,75		0,00
PREMIOS A USUARIOS DE ECOPARQUES EJERCICIO 2022,RE	19463849J	19463849J-CHIRIVELLA ORIENT, CONCEPCION	8,75		0,00
PREMIOS A USUARIOS DE ECOPARQUES EJERCICIO 2022,RE	24326957H	24326957H-SEBASTIAN FERRANDIS, CESAR	11,10		0,00
PREMIOS A USUARIOS DE ECOPARQUES EJERCICIO 2022,RE	22626830M	22626830M-CHIRIVELLA ORIENT, MARIA CARMEN	11,10		0,00
PREMIOS A USUARIOS DE ECOPARQUES EJERCICIO 2022,RE	19852921B	19852921B-SANCHEZ FONS, MARIA DEL PILAR	8,75		0,00
PREMIOS A USUARIOS DE ECOPARQUES EJERCICIO 2022,RE	22689607S	22689607S-BIOSCA PICAZO, VICENTE	11,10		0,00

Transferencias y subvenciones.Concedidas

CARACTERÍSTICAS	NIF DEL PERCEPTOR	DENOMINACIÓN DE PERCEPTOR	IMPORTE	FINALIDAD	REINTEGROS
PREMIOS A USUARIOS DE ECOPARQUES EJERCICIO 2022,R	22670498L	22670498L-ROIG JUAN, SALVADOR	11,10		0,00
PREMIOS A USUARIOS DE ECOPARQUES EJERCICIO 2022,RE	19873756P	19873756P-URBEDA SIERRA, LUIS	10,80		0,00
PREMIOS A USUARIOS DE ECOPARQUES EJERCICIO 2022,RE	25411671Y	25411671Y-HIGON MARTINEZ, TERESA	11,30		0,00
PREMIOS A USUARIOS DE ECOPARQUES EJERCICIO 2022,RE	00402630S	00402630S-ESCUDERO LUIS, LUIS	10,80		0,00
PREMIOS A USUARIOS DE ECOPARQUES EJERCICIO 2022,RE	22662124V	22662124V-CASTELLO MUÑOZ, JUAN CARLOS	11,10		0,00
PREMIOS A USUARIOS DE ECOPARQUES EJERCICIO 2022,RE	22604191K	22604191K-CALATAYUD MEDINA, FELIZ	11,10		0,00
PREMIOS A USUARIOS DE ECOPARQUES EJERCICIO 2022,RE	22551144N	22551144N-GUTIERREZ PASTRANA, JOSE GUILLERMO	10,80		0,00
PREMIOS A USUARIOS DE ECOPARQUES EJERCICIO 2022,RE	04561230P	04561230P-ESLAVA SANCHEZ, JAIME	8,25		0,00
PREMIOS A USUARIOS DE ECOPARQUES EJERCICIO 2022,RE	29165634R	29165634R-VILAR PALLARES, JOSE LUIS	11,10		0,00

Transferencias y subvenciones.Concedidas

CARACTERÍSTICAS	NIF DEL PERCEPTOR	DENOMINACIÓN DE PERCEPTOR	IMPORTE	FINALIDAD	REINTEGROS
PREMIOS A USUARIOS DE ECOPARQUES EJERCICIO 2022,RE	52651142W	52651142W-GRANELL SANSATURNINO, JOSE LUIS	11,10		0,00
PREMIOS A USUARIOS DE ECOPARQUES EJERCICIO 2022,RE	19467506F	19467506F-PASCUAL BLANQUER EMILIO VTE.	8,75		0,00
PREMIOS A USUARIOS DE ECOPARQUES EJERCICIO 2022,RE	25421151X	25421151X-LUMBRERAS FERNANDEZ, RAUL	11,10		0,00
PREMIOS A USUARIOS DE ECOPARQUES EJERCICIO 2022,RE	22692095L	22692095L-SALCEDO HERNANDEZ TOME, ISABEL LUZ	11,30		0,00
PREMIOS A USUARIOS DE ECOPARQUES EJERCICIO 2022,RE	22559121P	22559121P-MUNNE RODRIGO, JORGE	11,30		0,00
PREMIOS A USUARIOS DE ECOPARQUES EJERCICIO 2022RES	33453139F	33453139F-BELLON GOMEZ, ANA ISABEL	10,80		0,00
PREMIOS A USUARIOS DE ECOPARQUES EJERCICIO 2022RES	51450188Q	51450188Q-MUNTEFERING ALEGRE, ERIKA	11,10		0,00
PREMIOS A USUARIOS DE ECOPARQUES EJERCICIO 2022,RE	19505967N	19505967N-BORT DIEZ, RAMON ALBERTO	8,75		0,00
PREMIOS A USUARIOS DE ECOPARQUES EJERCICIO 2022,RE	22648884W	22648884W-CHINILLACH ROYO, JOSE MIGUEL	8,25		0,00

Transferencias y subvenciones.Concedidas

CARACTERÍSTICAS	NIF DEL PERCEPTOR	DENOMINACIÓN DE PERCEPTOR	IMPORTE	FINALIDAD	REINTEGROS
PREMIOS A USUARIOS DE ECOPARQUES EJERCICIO 2022,RE	19852024B	19852024B-GARCIA CARDELLS, GUILLERMO	11,10		0,00
PREMIOS A USUARIOS DE ECOPARQUES EJERCICIO 2022,RE	22695533F	22695533F-ARMERO MARROCO, MARIA PAZ	11,10		0,00
PREMIOS A USUARIOS DE ECOPARQUES EJERCICIO 2022,RE	24341644P	24341644P-SANCHEZ SERRA, MIGUEL ANGEL	11,10		0,00
PREMIOS A USUARIOS DE ECOPARQUES EJERCICIO 2022,RE	18421434K	18421434K-BONILLA MONTERDE, Mª DESAMPARADOS	11,10		0,00
PREMIOS A USUARIOS DE ECOPARQUES EJERCICIO 2022,R	22691023M	22691023M-CALATAYUD ALCOCER, JOSE ALFONSO	11,10		0,00
PREMIOS A USUARIOS DE ECOPARQUES EJERCICIO 2022,RE	19492075N	19492075N-COLL COMIN, MARIA JOSEFA	11,10		0,00
PREMIOS A USUARIOS DE ECOPARQUES EJECICIO 2022,RES	25410212L	25410212L-RUA GRAU, ENRIQUE	11,30		0,00
PREMIOS A USUARIOS DE ECOPARQUES EJERCICIO 2022,RE	24323055A	24323055A-BLAT ASENSIO, MIGUEL ANGEL	11,10		0,00
PREMIOS A USUARIOS DE ECOPARQUES EJERCICIO 2022,RE	24344901E	24344901E-TARAZONA CAMARASA, INMACULADA	11,10		0,00

Transferencias y subvenciones.Concedidas

CARACTERÍSTICAS	NIF DEL PERCEPTOR	DENOMINACIÓN DE PERCEPTOR	IMPORTE	FINALIDAD	REINTEGROS
PREMIOS A USUARIOS DE ECOPARQUES EJERCICIO 2022,RE	22695628X	22695628X-GOMEZ SERRANO, SANTIAGO	11,30		0,00
PREMIOS A USUARIOS DE ECOPARQUES EJERCICIO 2022,RE	20164791R	20164791R-CHIRIVELLA PEREZ, ASCENSION	11,10		0,00
PREMIOS A USUARIOS DE ECOPARQUES EJERCICIO 2022,RE	19445782H	19445782H-GARCIA BERMELL, JOSE MANUEL	11,10		0,00
PREMIOS A USUARIOS DE ECOPARQUES EJERCICIO 2022RES	22645078Z	22645078Z-ORTEGA BERLANGA, M LUISA	11,30		0,00
PREMIOS A USUARIOS DE ECOPARQUES EJERCICIO 2022RES	52633876D	52633876D-CASASUS GUEMEZ, ANA MARIA	11,10		0,00
PREMIOS A USUARIOS DE ECOPARQUES EJERCICIO 2022,R	05270922F	05270922F-MARTINEZ GOMEZ, PILAR	11,10		0,00
PREMIOS A USUARIOS DE ECOPARQUES EJERCICIO 2022,RE	24341367F	24341367F-BOTELLA GARCIA, ISABEL	8,75		0,00
PREMIOS A USUARIOS DE ECOPARQUES EJERCICIO 2022,RE	20422156L	20422156L-PALLAS PICO, RAQUEL	10,80		0,00
PREMIOS A USUARIOS DE ECOPARQUES EJERCICIO 2022,RE	53094300L	53094300L-ALEJANDRO MARSILLA, JOSE JAVIER	11,10		0,00

Transferencias y subvenciones.Concedidas

CARACTERÍSTICAS	NIF DEL PERCEPTOR	DENOMINACIÓN DE PERCEPTOR	IMPORTE	FINALIDAD	REINTEGROS
PREMIOS A USUARIOS DE ECOPARQUES EJERCICIO 2022,RE	53207214A	53207214A-SAEZ SANCHEZ, JOAN MANUEL	8,75		0,00
PREMIOS A USUARIOS DE ECOPARQUES EJERCICIO 2022,RE	53097656V	53097656V-ZAMORA SANCHEZ, FRANCISCA	11,10		0,00
PREMIOS A USUARIOS DE ECOPARQUES EJERCICIO 2022,RE	53359299N	53359299N-LARA DIZ, DIANA	8,75		0,00
PREMIOS A USUARIOS DE ECOPARQUES EJERCICIO 2022,RE	53360746X	53360746X-MURCIA CARRION, PABLO	8,75		0,00
PREMIOS A USUARIOS DE ECOPARQUES EJERCICIO 2022,RE	52638730X	52638730X-PALENCIA IGUAL, ENRIQUE	10,80		0,00
PREMIOS A USUARIOS DE ECOPARQUES EJERCICIO 2022,RE	33466068X	33466068X-MARTINEZ SANZ, DAVID	10,80		0,00
PREMIOS A USUARIOS DE ECOPARQUES EJERCICIO 2022,RE	52647297K	52647297K-CABANES VAZQUEZ, ENRIQUE	11,10		0,00
PREMIOS A USUARIOS DE ECOPARQUES EJERCICIO 2022,RE	73559263L	73559263L-CANELO FERIA, LORENZO	11,10		0,00
PREMIOS A USUARIOS DE ECOPARQUES EJERCICIO 2022,RE	19874988K	19874988K-GALLEGO MADRAMANY, MARIA ANTONIA	8,25		0,00

Transferencias y subvenciones.Concedidas

CARACTERÍSTICAS	NIF DEL PERCEPTOR	DENOMINACIÓN DE PERCEPTOR	IMPORTE	FINALIDAD	REINTEGROS
PREMIOS A USUARIOS DE ECOPARQUES EJERCICIO 2022,RE	73754550J	73754550J-ESTESO MOYA, PEDRO	11,30		0,00
PREMIOS A USUARIOS DE ECOPARQUES EJERCICIO 2022, R	73527138W	73527138W-SANCHO RICART, JOSEP RAFAEL	11,10		0,00
PREMIOS A USUARIOS DE ECOPARQUES EJERCICIO 2022,R	19407936F	19407936F-ANDREU ANDREU, JOSE MARIA	11,30		0,00
PREMIOS A USUARIOS DE ECOPARQUES EJERCICIO 2022,RE	22690674R	22690674R-LOPEZ CHULIA, DANIEL	11,10		0,00
PREMIOS A USUARIOS DE ECOPARQUES EJERCICIO 2022,RE	73541029R	73541029R-PUIG CUBES, PASCUAL	8,25		0,00
PREMIOS A USUARIOS DE ECOPARQUES EJERCICIO 2022,RE	52646174W	52646174W-GARCIA CUENCA, GABRIEL	11,10		0,00
PREMIOS A USUARIOS DE ECOPARQUES EJERCICIO 2022,RE	19445980D	19445980D-FERNANDEZ FERNANDEZ, RICARDO	11,30		0,00
PREMIOS A USUARIOS DE ECOPARQUES EJERCICIO 2022,RE	73644688E	73644688E-AYALA CASTAÑO, ANTONIO MANUEL	8,75		0,00
PREMIOS A USUARIOS DE ECOPARQUES EJERCICIO 2022,RE	73650797J	73650797J-RUEDAS GONZALEZ, MARGARITA	11,10		0,00

Transferencias y subvenciones.Concedidas

CARACTERÍSTICAS	NIF DEL PERCEPTOR	DENOMINACIÓN DE PERCEPTOR	IMPORTE	FINALIDAD	REINTEGROS
PREMIOS A USUARIOS DE ECOPARQUES EJERCICIO 2022,RE	53097767J	53097767J-FENOLL CABEZA, MARTA	11,10		0,00
PREMIOS A USUARIOS DE ECOPARQUES EJERCICIO 2022,R	73761834Y	73761834Y-SILLA MORA, MARIA JOSE	11,10		0,00
PREMIOS A USUARIOS DE ECOPARQUES EJERCICIO 2022,RE	52642412N	52642412N-MORA DOMINGUEZ, LOURDES	8,25		0,00
PREMIOS A USUARIOS DE ECOPARQUES EJERCICIO 2022,RE	48385675T	48385675T-FOLGADO GUTIERREZ, ALEJANDRO	8,25		0,00
PREMIOS A USUARIOS DE ECOPARQUES EJERCICIO 2022,RE	52687274R	52687274R-SANCHEZ ALARCON, ANGEL FERMIN	11,10		0,00
PREMIOS A USUARIOS DE ECOPARQUES EJERCICIO 2022,RE	52682684B	52682684B-MARTINEZ ESCRIG, JOSE RAMON	10,80		0,00
PREMIOS A USUARIOS DE ECOPARQUES EJERCICIO 2022,RE	52633929Q	52633929Q-CORCOLES APARCIO,PEDRO JOSE	8,75		0,00
PREMIOS A USUARIOS DE ECOPARQUES EJERCICIO 2022,RE	25397597P	25397597P-SANCHEZ ROMERO, JAVIER	11,10		0,00
PREMIOS A USUARIOS DE ECOPARQUES EJERCICIO 2022,RE	53709286P	53709286P-CUBERO DIAZ, DIONISIO	10,80		0,00

Transferencias y subvenciones.Concedidas

CARACTERÍSTICAS	NIF DEL PERCEPTOR	DENOMINACIÓN DE PERCEPTOR	IMPORTE	FINALIDAD	REINTEGROS
PREMIOS A USUARIOS DE ECOPARQUES EJERCICIO 2022,RE	22697291V	22697291V-GINER BOU, MIGUEL ANGEL	11,10		0,00
PREMIOS A USUARIOS DE ECOPARQUES EJERCICIO 2022,RE	24335491L	24335491L-CERVELLERA PEREZ, MARIA DEL CARMEN	11,10		0,00
PREMIOS A USUARIOS DE ECOPARQUES EJERCICIO 2022,RE	44515074T	44515074T-ALCOCER CANTAVELLA, JAVIER	10,80		0,00
PREMIOS A USUARIOS DE ECOPARQUES EJERCICIO 2022,RE	53255873V	53255873V-LOPEZ IGUAL, SAUL	10,80		0,00
PREMIOS A USUARIOS DE ECOPARQUES EJERCICIO 2022,RE	51390546J	51390546J-JIMENEZ GARCIA, JOSE MARIA	11,10		0,00
PREMIOS A USUARIOS DE ECOPARQUES EJERCICIO 2022,RE	44871111C	44871111C-SANCHEZ RUIZ, BEATRIZ	10,80		0,00
PREMIOS A USUARIOS DE ECOPARQUES EJERCICIO 2022,RE	44770350E	44770350E-SUAREZ LIFANTE, DEBORA	11,10		0,00
PREMIOS PARA USO DE LOS ECOPARQUES, EJERCICIO 202	44511267B	44511267B-GÓMEZ ROMANOS, FERNANDO	11,10		0,00
PREMIOS PARA USO DE LOS ECOPARQUES, EJERCICIO 202	25388857P	25388857P-HERREROS BLÁZQUEZ, MANUELA	8,25		0,00

Transferencias y subvenciones.Concedidas

CARACTERÍSTICAS	NIF DEL PERCEPTOR	DENOMINACIÓN DE PERCEPTOR	IMPORTE	FINALIDAD	REINTEGROS
PREMIOS PARA USO DE LOS ECOPARQUES, EJERCICIO 202	X3581822D	X3581822D-LÓPEZ PÉREZ, OSCAR SANTIAGO	11,30		0,00
PREMIOS PARA USO DE LOS ECOPARQUES, EJERCICIO 202	22570301X	22570301X-MARTÍNEZ VICENTE, FRANCISCO	10,80		0,00
PREMIOS PARA USO DE LOS ECOPARQUES, EJERCICIO 202	25376849Y	25376849Y-MATEO HIDALGO, JESÚS	11,10		0,00
PREMIOS PARA USO DE LOS ECOPARQUES, EJERCICIO 202	22537101E	22537101E-MOLINA LAPIEDRA, MARÍA ENCARNACIÓN	10,80		0,00
PREMIOS PARA USO DE LOS ECOPARQUES, EJERCICIO 202	19873633T	19873633T-MORA ÁLVAREZ, JUAN GREGORIO	8,75		0,00
PREMIOS PARA USO DE LOS ECOPARQUES, EJERCICIO 2022	73562503Q	73562503Q-MONCHOLÍ ALFONSO, JOSÉ JUAN	11,10		0,00
PREMIOS A USUARIOS DE ECOPARQUES EJERCICIO 2022,RE	52708907Z	52708907Z-RUIZ CARBONELL, SILVIA	11,10		0,00
PREMIOS A USUARIOS DE ECOPARQUES EJERCICIO 2022,RE	24376211Y	24376211Y-FIAÑO MARTINEZ, RUBEN	11,10		0,00
PREMIOS A USUARIOS DE ECOPARQUES EJERCICIO 2022,RE	20150648A	20150648A-ESTRUCH ESPADA, GLORIA ASCENSION	8,25		0,00

Transferencias y subvenciones.Concedidas

CARACTERÍSTICAS	NIF DEL PERCEPTOR	DENOMINACIÓN DE PERCEPTOR	IMPORTE	FINALIDAD	REINTEGROS
PREMIOS A USUARIOS DE ECOPARQUES EJERCICIO 2022,RE	19821329K	19821329K-ARNAL MORENO, MATILDE ENCARNACION	8,75		0,00
PREMIOS A USUARIOS DE ECOPARQUES EJERCICIO 2022,RE	25407575G	25407575G-LERMA VILLANUEVA, MAYKA	8,25		0,00
PREMIOS A USUARIOS DE ECOPARQUES EJERCICIO 2022,RE	44864254V	44864254V-RAMOS NAVARRO EDUARDO	8,25		0,00
PREMIOS A USUARIOS DE ECOPARQUES EJERCICIO 2022, R	48719029S	48719029S-CAMPILLO SANCHEZ, MANUEL	10,80		0,00
PREMIOS A USUARIOS DE ECOPARQUES EJERCICIO 2022,RE	33566758Y	33566758Y-BARBARO SIRGADO, DAVID	8,25		0,00
PREMIOS A USUARIOS DE ECOPARQUES EJERCICIO 2022,RE	53257163L	53257163L-PASCUAL NOHALEZ, MARIO GABRIEL	8,25		0,00
PREMIOS A USUARIOS DE ECOPARQUES EJERCICIO 2022,RE	49846167S	49846167S-PETREA FODOR, ALEXANDRA WILHELMINA	11,10		0,00
PREMIOS A USUARIOS DE ECOPARQUES EJERCICIO 2022,RE	20449842J	20449842J-MARTINEZ MOLLA, INMACULADA	11,10		0,00
PREMIOS A USUARIOS DE ECOPARQUES EJERCICIO 2022,RE	33465375F	33465375F-PRIETO GONZALEZ, MARIA TERESA	10,80		0,00

Transferencias y subvenciones.Concedidas

CARACTERÍSTICAS	NIF DEL PERCEPTOR	DENOMINACIÓN DE PERCEPTOR	IMPORTE	FINALIDAD	REINTEGROS
PREMIOS A USUARIOS DE ECOPARQUES EJERCICIO 2022,RE	48690304V	48690304V-ARGUDO BLANCO, LUIS	8,25		0,00
PREMIOS A USUARIOS DE ECOPARQUES EJERCICIO 2022,RE	19504680J	19504680J-GASCO ALBIACH, MARIA ROSARIO	8,75		0,00
PREMIOS A USUARIOS DE ECOPARQUES EJERCICIO 2022,RE	44872250D	44872250D-HURTADO COLI, ALEJANDRO	8,25		0,00
PREMIOS A USUARIOS DE ECOPARQUES EJERCICIO 2022,RE	53254782F	53254782F-SOPO LOZANO, JUAN FRANCISCO	11,10		0,00
PREMIOS A USUARIOS DE ECOPARQUES EJERCICIO 2022,RE	48439973H	48439973H-CUESTA FELGUERA, JUAN JOSE	10,80		0,00
PREMIOS A USUARIOS DE ECOPARQUES EJERCICIO 2022,RE	53225642P	53225642P-ADRIAN SEGARRA, SILVESTRE	10,80		0,00
PREMIOS A USUARIOS DE ECOPARQUES EJERCICIO 2022,RE	24355744D	24355744D-SANCHEZ EULOGIO, JUSTO	10,80		0,00
PREMIOS A USUARIOS DE ECOPARQUES EJERCICIO 2022,RE	24378599W	24378599W-VAZQUEZ SANCHEZ, JANA	11,10		0,00
PREMIOS A USUARIOS DE ECOPARQUES EJERCICIO 2022,RE	24364426C	24364426C-MORANT BENEYTO, VICENTE	8,25		0,00

Transferencias y subvenciones.Concedidas

CARACTERÍSTICAS	NIF DEL PERCEPTOR	DENOMINACIÓN DE PERCEPTOR	IMPORTE	FINALIDAD	REINTEGROS
PREMIOS A USUARIOS DE ECOPARQUES EJERCICIO 2022,RE	30251961S	30251961S-ROBLAS ESCOBAR, EMILIO JAVIER	10,80		0,00
PREMIOS A USUARIOS DE ECOPARQUES EJERCICIO 2022,RE	24388224J	24388224J-LAGUNA CHAMIZO, SONIA	8,25		0,00
PREMIOS A USUARIOS DE ECOPARQUES EJERCICIO 2022,RE	25400540F	25400540F-MERCADO DIAZ, FRCO. JAVIER	10,80		0,00
PREMIOS A USUARIOS DE ECOPARQUES EJERCICIO 2022,RE	73756134X	73756134X-LORENTE MAS, FRANCISCO	10,80		0,00
PREMIOS A USUARIOS DE ECOPARQUES EJERCICIO 2022,RE	33473470Y	33473470Y-SANCHIS JIMENEZ, MARIA INMACULADA	8,75		0,00
PREMIOS A USUARIOS DE ECOPARQUES EJERCICIO 2022,RE	26755204V	26755204V-MORALES ORTS, JOSE	8,25		0,00
PREMIOS A USUARIOS DE ECOPARQUES EJERCICIO 2022,RE	35603688X	35603688X-ARMERO FUILLERAT, CARMEN MARIA	8,75		0,00
PREMIOS PARA USO DE LOS ECOPARQUES, EJERCICIO 2022	19445332M	19445332M-ALCARAZ SABATER, VICENTE JESÚS	11,30		0,00
PREMIOS A USUARIOS DE ECOPARQUES EJERCICIO 2022,RE	19840523X	19840523X-SALA GIL, ANGEL	10,80		0,00

Transferencias y subvenciones.Concedidas

CARACTERÍSTICAS	NIF DEL PERCEPTOR	DENOMINACIÓN DE PERCEPTOR	IMPORTE	FINALIDAD	REINTEGROS
PREMIOS A USUARIOS DE ECOPARQUES EJERCICIO 2022,RE	22692060F	22692060F-DOMENECH PLO, JORGE	11,10		0,00
PREMIOS A USUARIOS DE ECOPARQUES EJERCICIO 2022,RE	19818566H	19818566H-ARONA FLORES, CONSUELO	8,25		0,00
PREMIOS A USUARIOS DE ECOPARQUES EJERCICIO 2022,RE	19399126Y	19399126Y-GOMEZ MATEO, INOCENCIO	8,25		0,00
PREMIOS A USUARIOS DE ECOPARQUES EJERCICIO 2022,RE	22669290F	22669290F-LOPEZ ALONSO, ENRIQUE JOSE	10,80		0,00
PREMIOS A USUARIOS DE ECOPARQUES EJERCICIO 2022,RE	73653232X	73653232X-SALVADOR FERRANDO, FERNANDO	11,10		0,00
PREMIOS A USUARIOS DE ECOPARQUES EJERCICIO 2022,RE	19886959D	19886959D-BENIGNO SALVADOR, MIGUEL TOLEDO	11,10		0,00
PREMIOS A USUARIOS DE ECOPARQUES EJERCICIO 2022,RE	22643277F	22643277F-MORENO MARTIN, MARIO C.	8,25		0,00
PREMIOS A USUARIOS DE ECOPARQUES EJERCICIO 2022,RE	73549987N	73549987N-ASENSI PEREZ, JOSEP	8,25		0,00
PREMIOS A USUARIOS DE ECOPARQUES EJERCICIO 2022,RE	22666223E	22666223E-ALARCON GARCIA, ANICETO	8,75		0,00

Transferencias y subvenciones.Concedidas

CARACTERÍSTICAS	NIF DEL PERCEPTOR	DENOMINACIÓN DE PERCEPTOR	IMPORTE	FINALIDAD	REINTEGROS
PREMIOS A USUARIOS DE ECOPARQUES EJERCICIO 2022,RE	25393620X	25393620X-GARCIA CUIEL, RAUL	11,30		0,00
PREMIOS A USUARIOS DE ECOPARQUES EJERCICIO 2022,RE	25383079A	25383079A-PIQUERES AYUSO, MARIA PILAR	11,30		0,00
PREMIOS A USUARIOS DE ECOPARQUES EJERCICIO 2022,RE	22620829F	22620829F-CASTILLO RUIZ, LAURA	11,10		0,00
PREMIOS A USUARIOS DE ECOPARQUES EJERCICIO 2022,RE	75321578M	75321578M-LOPEZ GIL, ANGELES	8,25		0,00
PREMIOS A USUARIOS DE ECOPARQUES EJERCICIO 2022,RE	29195559A	29195559A-GUILLOT BOYER, RUBEN	10,80		0,00
PREMIOS A USUARIOS DE ECOPARQUES EJERCICIO 2022,RE	29168367C	29168367C-PEREZ ALVAREZ, SOFIA ESTHER	8,25		0,00
PREMIOS A USUARIOS DE ECOPARQUES EJERCICIO 2022,RE	44501792N	44501792N-CAMARA ALBEROLA, EUGENIO	11,30		0,00
PREMIOS A USUARIOS DE ECOPARQUES EJERCICIO 2022,RES	24365240Y	24365240Y-NACHER FERNANDEZ, BEATRIZ	8,25		0,00
PREMIOS A USUARIOS DE ECOPARQUES EJERCICIO 2022,RE	25375394T	25375394T-ZARRAGA LLORENS, JOSEFA MARIA	11,10		0,00

Transferencias y subvenciones.Concedidas

CARACTERÍSTICAS	NIF DEL PERCEPTOR	DENOMINACIÓN DE PERCEPTOR	IMPORTE	FINALIDAD	REINTEGROS
PREMIOS A USUARIOS DE ECOPARQUES EJERCICIO 2022,RE	29163847P	29163847P-HERNANDEZ DE FRANCE, JAVIER	11,10		0,00
PREMIOS A USUARIOS DE ECOPARQUES EJERCICIO 2022,RE	44509185E	44509185E-SERRA COSTA, JUAN	8,75		0,00
PREMIOS A USUARIOS DE ECOPARQUES EJERCICIO 2022,RE	X2544477X	X2544477X-MASCELLARO, SALVATORE	11,10		0,00
PREMIOS A USUARIOS DE ECOPARQUES EJERCICIO 2022,RE	24353191D	24353191D-CASAMITJANA GAMEZ, FRANCISCO	11,10		0,00
PREMIOS A USUARIOS DE ECOPARQUES EJERCICIO 2022,RE	24361571V	24361571V-GOMIS DUYOS, BEATRIZ	11,10		0,00
PREMIOS A USUARIOS DE ECOPARQUES EJERCICIO 2022,RES	24399058Z	24399058Z-VILLANUEVA CASTRO, DANIEL	10,80		0,00
PREMIOS A USUARIOS DE ECOPARQUES EJERCICIO 2022,RE	22526744S	22526744S-ZAMORA LOPEZ, MARIA	8,75		0,00
PREMIOS A USUARIOS DE ECOPARQUES EJERCICIO 2022,RE	26754123V	26754123V-RIOS LOPEZ, JAVIER	10,80		0,00
PREMIOS A USUARIOS DE ECOPARQUES EJERCICIO 2022,RE	73990979D	73990979D-MOLLA CALABUIG, ANTONIO JOSE	8,75		0,00

Transferencias y subvenciones.Concedidas

CARACTERÍSTICAS	NIF DEL PERCEPTOR	DENOMINACIÓN DE PERCEPTOR	IMPORTE	FINALIDAD	REINTEGROS
PREMIOS A USUARIOS DE ECOPARQUES EJERCICIO 2022,RE	48591780W	48591780W-BIOSCA PAYA, CARMEN MARIA	11,10		0,00
PREMIOS A USUARIOS DE ECOPARQUES EJERCICIO 2022,R	20024007T	20024007T-CASTELLON CODINA, SILVIA	8,25		0,00
PREMIOS A USUARIOS DE ECOPARQUES EJERCICIO 2022,RE	44521246P	44521246P-ARNAL PASTOR, MARIA PILAR	10,80		0,00
PREMIOS A USUARIOS DE ECOPARQUES EJERCICIO 2022,RE	22561447B	22561447B-MOLINA FELIU, MARTA CAMILA	11,10		0,00
PREMIOS A USUARIOS DE ECOPARQUES EJERCICIO 2022,RE	11666448C	11666448C-CERVEZA LOPEZ, JOSE RAMON	8,75		0,00
PREMIOS A USUARIOS DE ECOPARQUES EJERCICIO 2022,RE	24386791Y	24386791Y-SERRANO MATOSES, MARTA	10,80		0,00
PREMIOS A USUARIOS DE ECOPARQUES EJERCICIO 2022RES	24320935E	24320935E-MARTI PASTOR, MARIA LUISA	8,25		0,00
PREMIOS A USUARIOS DE ECOPARQUES EJERCICIO 2022,RE	33465116R	33465116R-ESPINOSA BAYARRI, FRANCESC DE BORJA	11,10		0,00
PREMIOS A USUARIOS DE ECOPARQUES EJERCICIO 2022RES	73648317V	73648317V-BAYARRI MARCO, ANA MARIA	10,80		0,00

Transferencias y subvenciones.Concedidas

CARACTERÍSTICAS	NIF DEL PERCEPTOR	DENOMINACIÓN DE PERCEPTOR	IMPORTE	FINALIDAD	REINTEGROS
PREMIOS A USUARIOS DE ECOPARQUES EJERCICIO 2022,RE	20151665P	20151665P-UTRILLA GIGANTE, MIGUEL ANTONIO	8,25		0,00
PREMIOS A USUARIOS DE ECOPARQUES EJERCICIO 2022,RE	44878821W	44878821W-RUFES PEÑA, JOSE VICENTE	10,80		0,00
PREMIOS A USUARIOS DE ECOPARQUES EJERCICIO 2022,RE	25385918J	25385918J-CLAUSICH SIFRES, JAVIER LUIS	11,10		0,00
PREMIOS A USUARIOS DE ECOPARQUES EJERCICIO 2022,RE	24307613V	24307613V-BUSO LLOPIS, MARIA DEL CARMEN	10,80		0,00
PREMIOS A USUARIOS DE ECOPARQUES EJERCICIO 2022,RE	19830458L	19830458L-BUIGUES GUTIERREZ, SANTIAGO	10,80		0,00
PREMIOS A USUARIOS DE ECOPARQUES EJERCICIO 2022,RE	22673539R	22673539R-MENDEZ DE LA TORRE, MANUEL	11,10		0,00
PREMIOS A USUARIOS DE ECOPARQUES EJERCICIO 2022,RE	52654826Y	52654826Y-LLORENS MACIAN, BEGOÑA	11,10		0,00
PREMIOS A USUARIOS DE ECOPARQUES EJERCICIO 2022,RE	73531093R	73531093R-MOSCARDO SANCHEZ, SALVADOR	11,30		0,00
PREMIOS A USUARIOS DE ECOPARQUES EJERCICIO 2022,RE	22667220F	22667220F-MATEU MARTINEZ, JUAN SALVADOR	11,10		0,00

Transferencias y subvenciones.Concedidas

CARACTERÍSTICAS	NIF DEL PERCEPTOR	DENOMINACIÓN DE PERCEPTOR	IMPORTE	FINALIDAD	REINTEGROS
PREMIOS A USUARIOS DE ECOPARQUES EJERCICIO 2022,RE	24331953T	24331953T-MONTEAGUDO ANGEL, ANTUNEZ	11,10		0,00
PREMIOS A USUARIOS DE ECOPARQUES EJERCICIO 2022,RE	19090817N	19090817N-CENTELLES PUCHOL, JOSE	8,25		0,00
PREMIOS A USUARIOS DE ECOPARQUES EJERCICIO 2022,RE	19078560Z	19078560Z-SANCHO ALMIÑANA, VICENTE BLAS	10,80		0,00
PREMIOS A USUARIOS DE ECOPARQUES EJERCICIO 2022,RE	25405165D	25405165D-GONZALEZ TAMARIT, ENRIQUE MIGUEL	11,10		0,00
PREMIOS A USUARIOS DE ECOPARQUES EJERCICIO 2022,RE	73758931R	73758931R-MIR PIQUERAS, ROSA	11,10		0,00
PREMIOS A USUARIOS DE ECOPARQUES EJERCICIO 2022,RE	73539534R	73539534R-CREMADES IGUAL, MARIA ESTHER ROSARIO	11,10		0,00
PREMIOS A USUARIOS DE ECOPARQUES EJERCICIO 2022,RE	25383134N	25383134N-PEÑA MONCHOLI, MARIANO	8,25		0,00
PREMIOS A USUARIOS DE ECOPARQUES EJERCICIO 2022,RE	25379616J	25379616J-CARBONELL CHANZA, MARIA ESTHER	10,80		0,00
PREMIOS A USUARIOS DE ECOPARQUES EJERCICIO 2022,RE	19324822S	19324822S-LOZANO GALAN, MIGUEL	8,25		0,00

Transferencias y subvenciones.Concedidas

CARACTERÍSTICAS	NIF DEL PERCEPTOR	DENOMINACIÓN DE PERCEPTOR	IMPORTE	FINALIDAD	REINTEGROS
PREMIOS A USUARIOS DE ECOPARQUES EJERCICIO 2022,RE	52673001B	52673001B-VALVERDE LOPEZ, ANA MARIA	11,10		0,00
PREMIOS A USUARIOS DE ECOPARQUES EJERCICIO 2022,RE	52654606Q	52654606Q-DIAZ GIMENEZ, JUAN RAMON	8,75		0,00
PREMIOS A USUARIOS DE ECOPARQUES EJERCICIO 2022,RE	18890717N	18890717N-DOMENECH SANCHEZ, ELENA	11,10		0,00
PREMIOS A USUARIOS DE ECOPARQUES EJERCICIO 2022,RE	18890717N	18890717N-DOMENECH SANCHEZ, ELENA	10,80		0,00
PREMIOS A USUARIOS DE ECOPARQUES EJERCICIO 2022,RE	22634744F	22634744F-ALONSO MARTINEZ, INMACULADA	11,10		0,00
PREMIOS A USUARIOS DE ECOPARQUES EJERCICIO 2022,RE	21637300G	21637300G-ROYOS BLANES, JOAQUIN FRANCISCO	11,30		0,00
PREMIOS A USUARIOS DE ECOPARQUES EJERCICIO 2022,RE	52652476W	52652476W-FABRA SALVADOR, ROSA MARIA	8,25		0,00
PREMIOS A USUARIOS DE ECOPARQUES EJERCICIO 2022,RE	52709141H	52709141H-SAURI ARONA, CARLOS	11,10		0,00
PREMIOS A USUARIOS DE ECOPARQUES EJERCICIO 2022,RE	29168149D	29168149D-TOVAR SAHUQUILLO, FRANCISCO JAVIER	11,10		0,00

Transferencias y subvenciones.Concedidas

CARACTERÍSTICAS	NIF DEL PERCEPTOR	DENOMINACIÓN DE PERCEPTOR	IMPORTE	FINALIDAD	REINTEGROS
PREMIOS A USUARIOS DE ECOPARQUES EJERCICIO 2022,RE	29170308Y	29170308Y-ALFONSO GARCIA, JOSE VICENTE	10,80		0,00
PREMIOS A USUARIOS DE ECOPARQUES EJERCICIO 2022,RE	52684054Y	52684054Y-PEREZ CABAÑERO, GEMA MARIA	11,10		0,00
PREMIOS A USUARIOS DE ECOPARQUES EJERCICIO 2022,RE	73647743H	73647743H-COTANO BENITEZ, VISITACION	10,80		0,00
PREMIOS A USUARIOS DE ECOPARQUES EJERCICIO 2022,RE	24375711N	24375711N-MARCO VERT, BARBARA	11,10		0,00
PREMIOS A USUARIOS DE ECOPARQUES EJERCICIO 2022,RE	22563458K	22563458K-CABALLERO ROMEU, INMACULADA	11,10		0,00
PREMIOS A USUARIOS DE ECOPARQUES EJERCICIO 2022,RE	33403862L	33403862L-ESTEVE ESTEVE, JOSE LUIS	11,10		0,00
PREMIOS A USUARIOS DE ECOPARQUES EJERCICIO 2022,RE	52639204R	52639204R-MARTIN POLO, JULIO	8,25		0,00
PREMIOS A USUARIOS DE ECOPARQUES EJERCICIO 2022,RE	52749772P	52749772P-OLIVARES NAVARRETE, JOSE MARIA	11,10		0,00
PREMIOS A USUARIOS DE ECOPARQUES EJERCICIO 2022,RE	21660246L	21660246L-MIRALLES ALCARAZ, GABRIEL	11,10		0,00

Transferencias y subvenciones.Concedidas

CARACTERÍSTICAS	NIF DEL PERCEPTOR	DENOMINACIÓN DE PERCEPTOR	IMPORTE	FINALIDAD	REINTEGROS
PREMIOS A USUARIOS DE ECOPARQUES EJERCICIO 2022,RE	21630599L	21630599L-LOPEZ DELGADO, GRABIEL	11,10		0,00
PREMIOS A USUARIOS DE ECOPARQUES EJERCICIO 2022,RE	52706018T	52706018T-RASCO PEINADO, NURIA	11,10		0,00
PREMIOS A USUARIOS DE ECOPARQUES EJERCICIO 2022,RE	52686354R	52686354R-SORIANO MARTINEZ, MARIA ANGELES	8,25		0,00
PREMIOS A USUARIOS DE ECOPARQUES EJERCICIO 2022,RE	22662006Z	22662006Z-ESPINOS MUEDRA, MIGUEL	8,25		0,00
PREMIOS A USUARIOS DE ECOPARQUES EJERCICIO 2022,RE	52673093B	52673093B-GARCIA NIETO, MARIA JOSE	11,30		0,00
PREMIOS A USUARIOS DE ECOPARQUES EJERCICIO 2022,RE	73500902D	73500902D-CARBONELL FERRER, FERNANDO	11,10		0,00
PREMIOS A USUARIOS DE ECOPARQUES EJERCICIO 2022,RE	19113157L	19113157L-GALARZA TORTAJADA, JOAQUIN	8,75		0,00
PREMIOS A USUARIOS DE ECOPARQUES EJERCICIO 2022,RE	73497760H	73497760H-MANZANEDA DEL RIO, JOSE	8,25		0,00
PREMIOS A USUARIOS DE ECOPARQUES EJERCICIO 2022,RE	24332991A	24332991A-HINAREJOS DIAZ, JESUS	11,10		0,00

Transferencias y subvenciones.Concedidas

CARACTERÍSTICAS	NIF DEL PERCEPTOR	DENOMINACIÓN DE PERCEPTOR	IMPORTE	FINALIDAD	REINTEGROS
PREMIOS A USUARIOS DE ECOPARQUES EJERCICIO 2022,RE	22553978V	22553978V-RAMIREZ PACHECHO, CAYETANO	11,10		0,00
PREMIOS A USUARIOS DE ECOPARQUES EJERCICIO 2022,RE	85081329M	85081329M-OCHANDO MOLINA, JOSE LUIS	11,30		0,00
PREMIOS A USUARIOS DE ECOPARQUES EJERCICIO 2022,RE	22639322P	22639322P-CASASUS ESTELLES, TRINIDAD	8,25		0,00
PREMIOS A USUARIOS DE ECOPARQUES EJERCICIO 2022,RE	22654142Q	22654142Q-ROMERO ASENSI, ANGEL	8,25		0,00
PREMIOS A USUARIOS DE ECOPARQUES EJERCICIO 2022,RE	22699395M	22699395M-CAMPOS ASENJO, ADELAIDA	10,80		0,00
PREMIOS A USUARIOS DE ECOPARQUES EJERCICIO 2022,RE	19098056Y	19098056Y-BLANCO SEPULVEDA, MANUEL ANGEL	10,80		0,00
PREMIOS A USUARIOS DE ECOPARQUES EJERCICIO 2022,RE	19101225R	19101225R-VIGO GARCIA, MARIA TERESA	11,30		0,00
PREMIOS A USUARIOS DE ECOPARQUES EJERCICIO 2022,RE	22484440P	22484440P-LOPEZ MAS, FRANCISCO	8,25		0,00
PREMIOS A USUARIOS DE ECOPARQUES EJERCICIO 2022,RE	22612774W	22612774W-SORIANO MORENO, FRANCISCO	11,30		0,00

Transferencias y subvenciones.Concedidas

CARACTERÍSTICAS	NIF DEL PERCEPTOR	DENOMINACIÓN DE PERCEPTOR	IMPORTE	FINALIDAD	REINTEGROS
PREMIOS A USUARIOS DE ECOPARQUES EJERCICIO 2022,RE	29184780B	29184780B-LACUEVA RAYERO, MONICA	11,10		0,00
PREMIOS A USUARIOS DE ECOPARQUES EJERCICIO 2022,RE	33403986M	33403986M-RUIZ RODRIGUEZ, JOSE MANUEL	11,10		0,00
PREMIOS A USUARIOS DE ECOPARQUES EJERCICIO 2022,RE	24359825L	24359825L-GARCIA GARCIA, DESAMPARADOS	8,25		0,00
PREMIOS A USUARIOS DE ECOPARQUES EJERCICIO 2022,RE	22562787V	22562787V-GOMEZ VIVO, SILVIA	11,10		0,00
PREMIOS A USUARIOS DE ECOPARQUES EJERCICIO 2022,RE	39867674A	39867674A-MARIN QUESADA, RAFAEL ANGEL	8,75		0,00
PREMIOS A USUARIOS DE ECOPARQUES EJERCICIO 2022,RE	22544995G	22544995G-RUIZ DE LA TORRE GOMEZ BARREDA, MARIA PIEDAD	8,75		0,00
PREMIOS A USUARIOS DE ECOPARQUES EJERCICIO 2022,RE	24344211E	24344211E-GUNHA BOSCH, JESUS DAVID	11,10		0,00
PREMIOS A USUARIOS DE ECOPARQUES EJERCICIO 2022,RE	29178449M	29178449M-CORDERO ALVAREZ, MARIA JOSE	11,10		0,00
PREMIOS A USUARIOS DE ECOPARQUES EJERCICIO 2022,RE	53204406R	53204406R-ALVAREZ OLMO, JESUS	10,80		0,00

Transferencias y subvenciones.Concedidas

CARACTERÍSTICAS	NIF DEL PERCEPTOR	DENOMINACIÓN DE PERCEPTOR	IMPORTE	FINALIDAD	REINTEGROS
PREMIOS A USUARIOS DE ECOPARQUES EJERCICIO 2022,RE	50434146E	50434146E-DE LA LLAVE VILLALOBOS, MONICA	8,75		0,00
PREMIOS A USUARIOS DE ECOPARQUES EJERCICIO 2022,RE	26001756A	26001756A-GALLARDO OCAÑA, CARLOS	11,10		0,00
PREMIOS A USUARIOS DE ECOPARQUES EJERCICIO 2022,RE	52729508X	52729508X-DIAZ VALDELVIRA, MARIA BEATRIZ	11,10		0,00
PREMIOS A USUARIOS DE ECOPARQUES EJERCICIO 2022,RE	33408281E	33408281E-CHULVI GARCIA, SOLEDAD	10,80		0,00
PREMIOS A USUARIOS DE ECOPARQUES EJERCICIO 2022,RE	29175625X	29175625X-HERNANDEZ PARDO, MARIA ELENA	10,80		0,00
PREMIOS A USUARIOS DE ECOPARQUES EJERCICIO 2022,RE	44791387Z	44791387Z-MANZANEDA RODRIGO, JOSE	8,75		0,00
PREMIOS A USUARIOS DE ECOPARQUES EJERCICIO 2022,RE	19482027S	19482027S-PARRA BODALO, MARIA LUISA	11,10		0,00
PREMIOS A USUARIOS DE ECOPARQUES EJERCICIO 2022,RE	53051007N	53051007N-RUBIO MATEO, FELIZ JOSE	11,10		0,00
PREMIOS A USUARIOS DE ECOPARQUES EJERCICIO 2022,RE	22643232P	22643232P-ESTEVE GUERRERO, RAFAEL JOSE	8,75		0,00

Transferencias y subvenciones.Concedidas

CARACTERÍSTICAS	NIF DEL PERCEPTOR	DENOMINACIÓN DE PERCEPTOR	IMPORTE	FINALIDAD	REINTEGROS
PREMIOS A USUARIOS DE ECOPARQUES EJERCICIO 2022,RE	19434917D	19434917D-GUIJARRO ESCRIBANO, AMPARO	8,25		0,00
PREMIOS A USUARIOS DE ECOPARQUES EJERCICIO 2022,RE	48383167E	48383167E-GRESPO GARCIA, JESUS	8,25		0,00
PREMIOS A USUARIOS DE ECOPARQUES EJERCICIO 2022,RE	19901887X	19901887X-GARCIA NAVARRO, ENRIQUE SALVADOR	8,25		0,00
PREMIOS A USUARIOS DE ECOPARQUES EJERCICIO 2022,RE	52681283J	52681283J-HERNANDEZ BALLESTROS, MIGUEL ANGEL	11,10		0,00
PREMIOS A USUARIOS DE ECOPARQUES EJERCICIO 2022,RE	53052859R	53052859R-JAREÑO SEBASTIA, SUSANA	10,80		0,00
PREMIOS A USUARIOS DE ECOPARQUES EJERCICIO 2022,RE	22686518P	22686518P-JULIAN MARTINEZ, Mª TERESA	10,80		0,00
PREMIOS A USUARIOS DE ECOPARQUES EJERCICIO 2022,RE	52748518L	52748518L-GARRIGUES MATEU, JOSE VICENTE	8,75		0,00
PREMIOS A USUARIOS DE ECOPARQUES EJERCICIO 2022,RE	52688242A	52688242A-SANCHEZ GONZALEZ, RAFAEL	11,10		0,00
PREMIOS A USUARIOS DE ECOPARQUES EJERCICIO 2022,RE	33454210C	33454210C-UBEDA LOPEZ,LEONOR	11,10		0,00

Transferencias y subvenciones.Concedidas

CARACTERÍSTICAS	NIF DEL PERCEPTOR	DENOMINACIÓN DE PERCEPTOR	IMPORTE	FINALIDAD	REINTEGROS
PREMIOS A USUARIOS DE ECOPARQUES EJERCICIO 2022,RE	52639631Z	52639631Z-PEREZ AGAPITO, ENCARNA	11,10		0,00
PREMIOS A USUARIOS DE ECOPARQUES EJERCICIO 2022,RE	22530940W	22530940W-CASP HERVAS, OCTAVIO	11,10		0,00
PREMIOS A USUARIOS DE ECOPARQUES EJERCICIO 2022,RE	33451528Y	33451528Y-PRIETO SANZ, PEDRO	8,25		0,00
PREMIOS A USUARIOS DE ECOPARQUES EJERCICIO 2022,RE	53209575H	53209575H-CALLE SEVILLANO, ISABEL	10,80		0,00
PREMIOS A USUARIOS DE ECOPARQUES EJERCICIO 2022,RE	24339778M	24339778M-MONROY IZQUIERDO, CARMEN	11,10		0,00
PREMIOS A USUARIOS DE ECOPARQUES EJERCICIO 2022,RE	20156251V	20156251V-APARISI GIRONA, FRANCISCO JOSE	11,10		0,00
PREMIOS A USUARIOS DE ECOPARQUES EJERCICIO 2022,RE	44868353E	44868353E-ALBERT MONCHOLI, LAIA	11,10		0,00
PREMIOS A USUARIOS DE ECOPARQUES EJERCICIO 2022,RE	73558286P	73558286P-ARCE RULLO, VICENTE MANUEL	11,10		0,00
PREMIOS A USUARIOS DE ECOPARQUES EJERCICIO 2022,RE	19084368A	19084368A-DURBA BALLESTER, ENRIQUE	11,30		0,00

Transferencias y subvenciones.Concedidas

CARACTERÍSTICAS	NIF DEL PERCEPTOR	DENOMINACIÓN DE PERCEPTOR	IMPORTE	FINALIDAD	REINTEGROS
PREMIOS A USUARIOS DE ECOPARQUES EJERCICIO 2022,RE	52647822V	52647822V-PALOP GUILLEM, CARLES	11,10		0,00
PREMIOS A USUARIOS DE ECOPARQUES EJERCICIO 2022,RE	52677183F	52677183F-MIQUEL ZANON, ENRIQUE	8,25		0,00
PREMIOS A USUARIOS DE ECOPARQUES EJERCICIO 2022,RE	45635703T	45635703T-RUIZ JUAN, VICENTE	11,10		0,00
PREMIOS A USUARIOS DE ECOPARQUES EJERCICIO 2022,RE	53050235E	53050235E-CAÑETE REBENAQUE, MIGUEL ANGEL	11,10		0,00
PREMIOS A USUARIOS DE ECOPARQUES EJERCICIO 2022,RE	24301176C	24301176C-LOPEZ MORALEJA, JUAN	10,80		0,00
PREMIOS A USUARIOS DE ECOPARQUES EJERCICIO 2022,RE	44854780L	44854780L-GARCIA ALBEROLA, RAFAEL	11,10		0,00
PREMIOS A USUARIOS DE ECOPARQUES EJERCICIO 2022,RE	52943226D	52943226D-ALCANTARA SALVADOR, PEDRO JOSE	11,10		0,00
PREMIOS A USUARIOS DE ECOPARQUES EJERCICIO 2022,RE	52675945B	52675945B-ESTACIO ROMERO, ROSARIO	8,75		0,00
PREMIOS A USUARIOS DE ECOPARQUES EJERCICIO 2022,RE	24370742B	24370742B-TARAZONA CASAÑ, INMACULADA	11,10		0,00

Transferencias y subvenciones.Concedidas

CARACTERÍSTICAS	NIF DEL PERCEPTOR	DENOMINACIÓN DE PERCEPTOR	IMPORTE	FINALIDAD	REINTEGROS
PREMIOS A USUARIOS DE ECOPARQUES EJERCICIO 2022,RE	X2923712K	X2923712K-CHESHUK VOLODYMYR	11,10		0,00
PREMIOS A USUARIOS DE ECOPARQUES EJERCICIO 2022,RE	52707238R	52707238R-SANCHEZ SANCHEZ, ESTEBAN	11,10		0,00
PREMIOS A USUARIOS DE ECOPARQUES EJERCICIO 2022,RE	53092911X	53092911X-HERVAS AYALA, RAQUEL VALLIVANA	8,25		0,00
PREMIOS A USUARIOS DE ECOPARQUES EJERCICIO 2022,RE	73653217H	73653217H-MEGIA HERNAN, JOSE LUIS	8,25		0,00
PREMIOS A USUARIOS DE ECOPARQUES EJERCICIO 2022,RE	33408286G	33408286G-LEON CASTILLO, VICENTE	10,80		0,00
PREMIOS A USUARIOS DE ECOPARQUES EJERCICIO 2022,RE	85081635N	85081635N-MONT CHILET, MARGARITA	8,75		0,00
PREMIOS A USUARIOS DE ECOPARQUES EJERCICIO 2022,RE	52640095H	52640095H-AGUADO ROJAS, FRANCISCO	11,10		0,00
PREMIOS A USUARIOS DE ECOPARQUES EJERCICIO 2022,RE	44505329F	44505329F-PLASENCIA ABASOLO, JAVIER	11,10		0,00
PREMIOS A USUARIOS DE ECOPARQUES EJERCICIO 2022,RE	22578017K	22578017K-ORTIZ PEREZ, JOSE MANUEL	8,75		0,00

Transferencias y subvenciones.Concedidas

CARACTERÍSTICAS	NIF DEL PERCEPTOR	DENOMINACIÓN DE PERCEPTOR	IMPORTE	FINALIDAD	REINTEGROS
PREMIOS A USUARIOS DE ECOPARQUES EJERCICIO 2022,RE	33407786X	33407786X-MARIN MATEOS-APARICIO, ANTONIA	11,10		0,00
PREMIOS A USUARIOS DE ECOPARQUES EJERCICIO 2022,RE	24314128T	24314128T-SOLANO ESTRADA, MARIA JOSE	10,80		0,00
PREMIOS A USUARIOS DE ECOPARQUES EJERCICIO 2022,RE	53053208M	53053208M-PEREZ CABEL, TANIA	8,75		0,00
PREMIOS A USUARIOS DE ECOPARQUES EJERCICIO 2022,RE	52648423C	52648423C-BORJA GARCIA, JOSE MIGUEL	11,10		0,00
PREMIOS A USUARIOS DE ECOPARQUES EJERCICIO 2022,RE	24358439J	24358439J-APARICIO NAVARRO, INMACULADA	8,75		0,00
PREMIOS A USUARIOS DE ECOPARQUES EJERCICIO 2022,RE	47068856T	47068856T-MARTINEZ BARBERO, MARIA BEATRIZ	11,10		0,00
PREMIOS A USUARIOS DE ECOPARQUES EJERCICIO 2022,RE	52749922C	52749922C-VALERO GOMEZ, ENRIQUE JOSE	8,75		0,00
PREMIOS A USUARIOS DE ECOPARQUES EJERCICIO 2022,RE	24349430C	24349430C-GIL VODERMAYER, ANA ELISA	8,75		0,00
PREMIOS A USUARIOS DE ECOPARQUES EJERCICIO 2022,RE	33461792N	33461792N-GORDO GRACIA, DAVID	8,25		0,00

Transferencias y subvenciones.Concedidas

CARACTERÍSTICAS	NIF DEL PERCEPTOR	DENOMINACIÓN DE PERCEPTOR	IMPORTE	FINALIDAD	REINTEGROS
PREMIOS A USUARIOS DE ECOPARQUES EJERCICIO 2022,RE	53098332A	53098332A-MORALES MILLAN, JUAN FRANCISCO	10,80		0,00
PREMIOS A USUARIOS DE ECOPARQUES EJERCICIO 2022,RE	53206907H	53206907H-SEVILLA TOLEDO, JUAN ANTONIO	8,25		0,00
PREMIOS A USUARIOS DE ECOPARQUES EJERCICIO 2022,RE	52704345Y	52704345Y-ALEGRE JAVEA, RAUL MIGUEL	11,10		0,00
PREMIOS A USUARIOS DE ECOPARQUES EJERCICIO 2022,RE	25400459H	25400459H-CALABUIG SANCHIS, VIRGINIA	11,10		0,00
PREMIOS A USUARIOS DE ECOPARQUES EJERCICIO 2022,RE	19876568Z	19876568Z-SERRANO TORRES, MARIA DEL CARMEN	11,10		0,00
PREMIOS A USUARIOS DE ECOPARQUES EJERCICIO 2022,RE	53209134Z	53209134Z-MIOTA ESCAMILLA, MARIA JOSE	8,25		0,00
PREMIOS A USUARIOS DE ECOPARQUES EJERCICIO 2022,RE	33413422B	33413422B-LUIS RODRIGUEZ, JORGE	11,10		0,00
PREMIOS A USUARIOS DE ECOPARQUES EJERCICIO 2022,RE	19085711N	19085711N-ESTEVE RAMON, ENRIC	10,80		0,00
PREMIOS A USUARIOS DE ECOPARQUES EJERCICIO 2022,RE	33451070P	33451070P-GIMENEZ GARCIA, JOSE MANUEL	11,10		0,00

Transferencias y subvenciones.Concedidas

CARACTERÍSTICAS	NIF DEL PERCEPTOR	DENOMINACIÓN DE PERCEPTOR	IMPORTE	FINALIDAD	REINTEGROS
PREMIOS A USUARIOS DE ECOPARQUES EJERCICIO 2022,RE	33450815Y	33450815Y-CRESPO MARTIN, JUAN	8,25		0,00
PREMIOS A USUARIOS DE ECOPARQUES EJERCICIO 2022,RE	52706201E	52706201E-FERRER NUÑOZ, MARIA DEL PILAR	10,80		0,00
PREMIOS A USUARIOS DE ECOPARQUES EJERCICIO 2022,RE	33471821J	33471821J-GARCIA BERNACER, CARLOS	10,80		0,00
PREMIOS A USUARIOS DE ECOPARQUES EJERCICIO 2022,RE	52687446N	52687446N-CABRERA MORENO, CARMEN	10,80		0,00
PREMIOS A USUARIOS DE ECOPARQUES EJERCICIO 2022,RE	52676543B	52676543B-MONREAL ROMERO, LUCIA MARIA	11,30		0,00
PREMIOS A USUARIOS DE ECOPARQUES EJERCICIO 2022,RE	22569924R	22569924R-MARTIN SANCHEZ, SERGIO	8,75		0,00
PREMIOS A USUARIOS DE ECOPARQUES EJERCICIO 2022,RE	48526173Z	48526173Z-COSTA SORIA, CRISTOBAL	11,10		0,00
PREMIOS A USUARIOS DE ECOPARQUES EJERCICIO 2022,RE	19836141K	19836141K-BERNIAL TORRES, JOSE MARIA	10,80		0,00
PREMIOS A USUARIOS DE ECOPARQUES EJERCICIO 2022,RE	19832014B	19832014B-PEREZ COSTA, INMACULADA	11,30		0,00

Transferencias y subvenciones.Concedidas

CARACTERÍSTICAS	NIF DEL PERCEPTOR	DENOMINACIÓN DE PERCEPTOR	IMPORTE	FINALIDAD	REINTEGROS
PREMIOS A USUARIOS DE ECOPARQUES EJERCICIO 2022,RE	48387001S	48387001S-ROVIRA LORITE, PAMELA	10,80		0,00
PREMIOS A USUARIOS DE ECOPARQUES EJERCICIO 2022,RE	26753006G	26753006G-CORTINA RUIZ, LEONARDO GABRIEL	11,30		0,00
PREMIOS A USUARIOS DE ECOPARQUES EJERCICIO 2022,RE	44859081L	44859081L-JIMENEZ RUIZ, ENRIQUE	10,80		0,00
PREMIOS A USUARIOS DE ECOPARQUES EJERCICIO 2022,RE	44870888G	44870888G-MICO YUSTE, SANDRA	8,25		0,00
PREMIOS A USUARIOS DE ECOPARQUES EJERCICIO 2022,RE	48529825D	48529825D-BELDA DE LA ROSA, JOSE VICENTE	11,10		0,00
PREMIOS A USUARIOS DE ECOPARQUES EJERCICIO 2022,RE	29179110E	29179110E-DOMINGUEZ FERNANDEZ, BLAS	11,10		0,00
PREMIOS A USUARIOS DE ECOPARQUES EJERCICIO 2022,RE	19844893X	19844893X-GRANELL MARQUES, MARIA PILAR	10,80		0,00
PREMIOS A USUARIOS DE ECOPARQUES EJERCICIO 2022,RE	73572926C	73572926C-RODRÍGUEZ LACRUZ, ANA CRISTINA	10,80		0,00
PREMIOS A USUARIOS DE ECOPARQUES EJERCICIO 2022,RE	24331287R	24331287R-SANCHIS SEBASTIAN, OSCAR	11,10		0,00

Transferencias y subvenciones.Concedidas

CARACTERÍSTICAS	NIF DEL PERCEPTOR	DENOMINACIÓN DE PERCEPTOR	IMPORTE	FINALIDAD	REINTEGROS
PREMIOS A USUARIOS DE ECOPARQUES EJERCICIO 2022,RE	24372221H	24372221H-PONS GONZALEZ, MARIA TERESA	11,10		0,00
PREMIOS A USUARIOS DE ECOPARQUES EJERCICIO 2022,RE	16570626T	16570626T-DEL POZO IRIBARRIA, RUBEN	8,25		0,00
PREMIOS A USUARIOS DE ECOPARQUES EJERCICIO 2022,RE	44803061G	44803061G-CHAPARRO AMORES, ZULIMA	11,10		0,00
PREMIOS A USUARIOS DE ECOPARQUES EJERCICIO 2022,RE	33467322E	33467322E-MANZANEDA RODRIGO, SERGIO	8,25		0,00
PREMIOS A USUARIOS DE ECOPARQUES EJERCICIO 2022,RE	52709570X	52709570X-GARCIA CUESTA, NOELIA	10,80		0,00
PREMIOS A USUARIOS DE ECOPARQUES EJERCICIO 2022,RE	25405469Z	25405469Z-MORALES MORALES, LAURA	11,10		0,00
PREMIOS A USUARIOS DE ECOPARQUES EJERCICIO 2022,RE	53255276H	53255276H-CASES GARCIA, LUIS JOSE AGUSTIN	11,10		0,00
PREMIOS A USUARIOS DE ECOPARQUES EJERCICIO 2022,RE	48529177M	48529177M-HIDALGO DIAZ, FRANCISCO JAVIER	10,80		0,00
PREMIOS A USUARIOS DE ECOPARQUES EJERCICIO 2022,RE	X4217016N	X4217016N-BEHRENS-BAUMANN, VERENA	8,25		0,00

Transferencias y subvenciones.Concedidas

CARACTERÍSTICAS	NIF DEL PERCEPTOR	DENOMINACIÓN DE PERCEPTOR	IMPORTE	FINALIDAD	REINTEGROS
PREMIOS A USUARIOS DE ECOPARQUES EJERCICIO 2022,RE	25413512F	25413512F-ROCA MARTINEZ, GEMMA FRANCISCA	11,10		0,00
PREMIOS A USUARIOS DE ECOPARQUES EJERCICIO 2022,RE	19881901B	19881901B-ROMERO DE LOS SANTOS, MARIA MERCEDES	11,10		0,00
PREMIOS A USUARIOS DE ECOPARQUES EJERCICIO 2022,RE	29177286S	29177286S-VILAR BALBASTRE, SALVADOR VICENTE	11,30		0,00
PREMIOS A USUARIOS DE ECOPARQUES EJERCICIO 2022,RE	53092218F	53092218F-CANO JAIMEZ, MARIA FELICIDAD	8,25		0,00
PREMIOS A USUARIOS DE ECOPARQUES EJERCICIO 2022,RE	20851953S	20851953S-ORTEGA CUENCA, DANIEL	10,80		0,00
PREMIOS A USUARIOS DE ECOPARQUES EJERCICIO 2022,RE	22685686G	22685686G-ALCALA GUARDIOLA, MARIA DEL PILAR	8,25		0,00
PREMIOS A USUARIOS DE ECOPARQUES EJERCICIO 2022,RE	20430674G	20430674G-CLAUMARCHIRANT SALA, ALICIA	8,75		0,00
PREMIOS A USUARIOS DE ECOPARQUES EJERCICIO 2022,RE	24306705Y	24306705Y-RODRIGUEZ ROBLES, RAMON GABRIEL	11,10		0,00
PREMIOS A USUARIOS DE ECOPARQUES EJERCICIO 2022,RE	33569324L	33569324L-BARBARO SIRGADO, JESICA	10,80		0,00

Transferencias y subvenciones.Concedidas

CARACTERÍSTICAS	NIF DEL PERCEPTOR	DENOMINACIÓN DE PERCEPTOR	IMPORTE	FINALIDAD	REINTEGROS
PREMIOS A USUARIOS DE ECOPARQUES EJERCICIO 2022,RE	24374643W	24374643W-SOLER AUSINA, JOSE VICENTE	11,10		0,00
PREMIOS PARA USO DE LOS ECOPARQUES, EJERCICIO 2022	19451075K	19451075K-ALONSO NÁCHER, JOSE JULIÁN	8,25		0,00
PREMIOS PARA USO DE LOS ECOPARQUES, EJERCICIO 202	53202931K	53202931K-BALLESTER VELA, JOSÉ VICENTE	11,10		0,00
PREMIOS PARA USO DE LOS ECOPARQUES, EJERCICIO 202	24301966M	24301966M-BOU GIMENO, JOSÉ JUAN	11,10		0,00
PREMIOS PARA USO DE LOS ECOPARQUES, EJERCICIO 202	22551634L	22551634L-CAMPO GONZÁLEZ, JULIANA	11,10		0,00
PREMIOS PARA USO DE LOS ECOPARQUES, EJERCICIO 202	85076432F	85076432F-CASAÑ GINER, ESTHER	8,75		0,00
PREMIOS PARA USO DE LOS ECOPARQUES, EJERCICIO 202	25412808Q	25412808Q-CEBRIÁN MORALEDA, MARÍA AMPARO	11,10		0,00
PREMIOS PARA USO DE LOS ECOPARQUES, EJERCICIO 202	22680983Q	22680983Q-COMES MONMENEU, FRANCISCO ANTONIO	11,10		0,00
PREMIOS A USUARIOS DE ECOPARQUES EJERCICIO 2022,RE	73756154F	73756154F-LOZANO FERRI, ANDRES	11,10		0,00

Transferencias y subvenciones.Concedidas

CARACTERÍSTICAS	NIF DEL PERCEPTOR	DENOMINACIÓN DE PERCEPTOR	IMPORTE	FINALIDAD	REINTEGROS
PREMIOS A USUARIOS DE ECOPARQUES EJERCICIO 2022,RE	73555503P	73555503P-SALGADO CORREA, ROCIO	10,80		0,00
PREMIOS A USUARIOS DE ECOPARQUES EJERCICIO 2022,RE	44854353Y	44854353Y-MATEOS MAÑAS VALENTIN	11,10		0,00
PREMIOS A USUARIOS DE ECOPARQUES EJERCICIO 2022,RE	74552935E	74552935E-CASTILLO DOMINGO, ESTEFANIA	11,10		0,00
PREMIOS A USUARIOS DE ECOPARQUES EJERCICIO 2022,RE	25418882H	25418882H-VILLODRE RUEDA, M. ANGELES	11,10		0,00
PREMIOS A USUARIOS DE ECOPARQUES EJERCICIO 2022,RE	33453137M	33453137M-MARTINEZ SIMO, ESTEBAN	10,80		0,00
PREMIOS A USUARIOS DE ECOPARQUES EJERCICIO 2022,RE	35595880E	35595880E-ARCO SOLA, JAVIER	8,25		0,00
PREMIOS A USUARIOS DE ECOPARQUES EJERCICIO 2022,RE	52705222D	52705222D-GARCIA ALOS, BEATRIZ	10,80		0,00
PREMIOS A USUARIOS DE ECOPARQUES EJERCICIO 2022,RE	07259766T	07259766T-ORELLANA DEL CASTILLO, MARIA	8,25		0,00
PREMIOS A USUARIOS DE ECOPARQUES EJERCICIO 2022,RE	48527898Z	48527898Z-CAÑUELO MARTINEZ, DAVID	8,25		0,00

Transferencias y subvenciones.Concedidas

CARACTERÍSTICAS	NIF DEL PERCEPTOR	DENOMINACIÓN DE PERCEPTOR	IMPORTE	FINALIDAD	REINTEGROS
PREMIOS A USUARIOS DE ECOPARQUES EJERCICIO 2022,RE	29212532W	29212532W-FERNANDEZ ANDREU, MARCOS	8,25		0,00
PREMIOS A USUARIOS DE ECOPARQUES EJERCICIO 2022,RE	20450955E	20450955E-ABARGUES BATALLER, FRANCISCO	8,25		0,00
PREMIOS A USUARIOS DE ECOPARQUES EJERCICIO 2022,RE	44885387J	44885387J-ROSILLO LLAMAS, ALBA	8,25		0,00
PREMIOS A USUARIOS DE ECOPARQUES EJERCICIO 2022,RE	48436346W	48436346W-BELENQUER BALLESTER, JOSE	11,10		0,00
PREMIOS A USUARIOS DE ECOPARQUES EJERCICIO 2022,RE	73755646M	73755646M-BLANES ESTEVE, VICENTE JAVIER	8,75		0,00
PREMIOS A USUARIOS DE ECOPARQUES EJERCICIO 2022,RE	19824273K	19824273K-POVEDA POVEDA, AMALIA	11,10		0,00
PREMIOS A USUARIOS DE ECOPARQUES EJERCICIO 2022,RE	22659338Z	22659338Z-GARCIA RAMOS, RAMON	11,30		0,00
PREMIOS A USUARIOS DE ECOPARQUES EJERCICIO 2022,RE	22616731A	22616731A-VALERA MINGUEZ, CARMEN	8,25		0,00
PREMIOS A USUARIOS DE ECOPARQUES EJERCICIO 2022,RE	22487101R	22487101R-MARTINEZ ORTS, CONCEPCION	11,10		0,00

Transferencias y subvenciones.Concedidas

CARACTERÍSTICAS	NIF DEL PERCEPTOR	DENOMINACIÓN DE PERCEPTOR	IMPORTE	FINALIDAD	REINTEGROS
PREMIOS A USUARIOS DE ECOPARQUES EJERCICIO 2022,RE	73546313H	73546313H-MUÑOZ LLISO, MARIA CARMEN	8,25		0,00
PREMIOS A USUARIOS DE ECOPARQUES EJERCICIO 2022,RE	73735373H	73735373H-MARTINEZ ROIG, FRANCISCA DEL PILAR	10,80		0,00
PREMIOS A USUARIOS DE ECOPARQUES EJERCICIO 2022,RE	19831227Y	19831227Y-PERIS BALAGUER, VICENT RAMON	11,10		0,00
PREMIOS A USUARIOS DE ECOPARQUES EJERCICIO 2022,RE	19811794P	19811794P-ALAMBIAGA SOROLLA, VICENTE	11,10		0,00
PREMIOS A USUARIOS DE ECOPARQUES EJERCICIO 2022,RE	73758970V	73758970V-HERVAS MARTINEZ, MARIA AMPARO	10,80		0,00
PREMIOS A USUARIOS DE ECOPARQUES EJERCICIO 2022,RE	22677412X	22677412X-BAYARRI SANCHO, VCENT	10,80		0,00
PREMIOS A USUARIOS DE ECOPARQUES EJERCICIO 2022,RE	19825764V	19825764V-ESCUITA MUÑOZ, MIGUEL ANGEL	10,80		0,00
PREMIOS A USUARIOS DE ECOPARQUES EJERCICIO 2022,RE	19567899M	19567899M-MARTIN RODRIGUEZ, AMALIA	11,10		0,00
PREMIOS A USUARIOS DE ECOPARQUES EJERCICIO 2022,RE	19568695L	19568695L-GIL TORRES, RAMON	11,10		0,00

Transferencias y subvenciones.Concedidas

CARACTERÍSTICAS	NIF DEL PERCEPTOR	DENOMINACIÓN DE PERCEPTOR	IMPORTE	FINALIDAD	REINTEGROS
PREMIOS A USUARIOS DE ECOPARQUES EJERCICIO 2022,RE	22612116B	22612116B-GRAU GINER, J. MIGUEL	11,30		0,00
PREMIOS A USUARIOS DE ECOPARQUES EJERCICIO 2022,RE	73891643A	73891643A-NICASIO BRUIXOLA, RICARDO	8,25		0,00
PREMIOS A USUARIOS DE ECOPARQUES EJERCICIO 2022,RE	19760612R	19760612R-CASANY MARTINEZ, JOSE	11,10		0,00
PREMIOS A USUARIOS DE ECOPARQUES EJERCICIO 2022,RE	18400356B	18400356B-DOMINGO LOPEZ, PEDRO	11,10		0,00
PREMIOS A USUARIOS DE ECOPARQUES EJERCICIO 2022,RE	73546991Y	73546991Y-NAVARRO JULVE, MARIA LUZ	8,25		0,00
PREMIOS A USUARIOS DE ECOPARQUES EJERCICIO 2022,RE	22534341E	22534341E-MARTINEZ AROCAS, ISIDRO	10,80		0,00
PREMIOS A USUARIOS DE ECOPARQUES EJERCICIO 2022,RE	22664059C	22664059C-IRIARTE LEANDRO,JUAN E.	8,75		0,00
PREMIOS A USUARIOS DE ECOPARQUES EJERCICIO 2022,RE	22524459F	22524459F-PARDO PERIS, VICENTE	10,80		0,00
PREMIOS A USUARIOS DE ECOPARQUES EJERCICIO 2022,RE	52687397D	52687397D-MARTINEZ VALLES, MANUELA	11,10		0,00

Transferencias y subvenciones.Concedidas

CARACTERÍSTICAS	NIF DEL PERCEPTOR	DENOMINACIÓN DE PERCEPTOR	IMPORTE	FINALIDAD	REINTEGROS
PREMIOS A USUARIOS DE ECOPARQUES EJERCICIO 2022,RE	73539339J	73539339J-RODRIGO SAURI, FRANCISCO	11,10		0,00
PREMIOS A USUARIOS DE ECOPARQUES EJERCICIO 2022,RE	24343279X	24343279X-GUAITA MARTINEZ, FRANCISCO JAVIER	11,10		0,00
PREMIOS A USUARIOS DE ECOPARQUES EJERCICIO 2022,RE	19901412H	19901412H-HORNERO CHORNET, CARLOS LUIS	11,30		0,00
PREMIOS A USUARIOS DE ECOPARQUES EJERCICIO 2022,RE	52639206A	52639206A-CASTELLO FERRERO SUSANA	11,10		0,00
PREMIOS A USUARIOS DE ECOPARQUES EJERCICIO 2022,RE	24337417J	24337417J-CAMBRES ALCAÑIZ, MARIA AMPARO	10,80		0,00
PREMIOS A USUARIOS DE ECOPARQUES EJERCICIO 2022,RE	85087659X	85087659X-SENABRE TAMARIT, RAÚL	10,80		0,00
PREMIOS A USUARIOS DE ECOPARQUES EJERCICIO 2022,RE	73539102Y	73539102Y-PARDO PASCUAL, XAVIER	11,10		0,00
PREMIOS A USUARIOS DE ECOPARQUES EJERCICIO 2022,RE	22696333W	22696333W-SOSPEDRA CASES, JOSE FRANCISCO	11,10		0,00
PREMIOS A USUARIOS DE ECOPARQUES EJERCICIO 2022,RE	24359550C	24359550C-ANTON ADELANTADO, RAUL	10,80		0,00

Transferencias y subvenciones.Concedidas

CARACTERÍSTICAS	NIF DEL PERCEPTOR	DENOMINACIÓN DE PERCEPTOR	IMPORTE	FINALIDAD	REINTEGROS
PREMIOS A USUARIOS DE ECOPARQUES EJERCICIO 2022,RE	52634685J	52634685J-PAREDES TARAZONA, CONSUELO	11,30		0,00
PREMIOS A USUARIOS DE ECOPARQUES EJERCICIO 2022,RE	71258248Q	71258248Q-BLANC GARCIA, MONTSERRAT	11,10		0,00
PREMIOS A USUARIOS DE ECOPARQUES EJERCICIO 2022,RE	19138565N	19138565N-MONTESA MATEU, CONSUELO	8,25		0,00
PREMIOS A USUARIOS DE ECOPARQUES EJERCICIO 2022,RE	73553876Z	73553876Z-BAYARRI MARCO, ISIDRO	10,80		0,00
PREMIOS A USUARIOS DE ECOPARQUES EJERCICIO 2022,RE	25403233D	25403233D-ALFONSO GISBERT, SILVIA	11,10		0,00
PREMIOS A USUARIOS DE ECOPARQUES EJERCICIO 2022,RE	24343669D	24343669D-AROCA VALERA, MARIA JOSE	11,10		0,00
PREMIOS A USUARIOS DE ECOPARQUES EJERCICIO 2022,RE	29164646W	29164646W-DIAZ OLIVARES, JUAN VICENTE	11,10		0,00
PREMIOS A USUARIOS DE ECOPARQUES EJERCICIO 2022,RE	24332196J	24332196J-TEJEDOR NAVARRO, JOSE ANGEL	8,75		0,00
PREMIOS A USUARIOS DE ECOPARQUES EJERCICIO 2022,RE	24308956A	24308956A-CRUZ SEPULVEDA, JESUS	11,10		0,00

Transferencias y subvenciones.Concedidas

CARACTERÍSTICAS	NIF DEL PERCEPTOR	DENOMINACIÓN DE PERCEPTOR	IMPORTE	FINALIDAD	REINTEGROS
PREMIOS A USUARIOS DE ECOPARQUES EJERCICIO 2022,RE	73546977S	73546977S-BETES PUCHAL, MANUEL	11,10		0,00
PREMIOS A USUARIOS DE ECOPARQUES EJERCICIO 2022,RE	73550832Y	73550832Y-RIERA ROMEU, XAVIER	10,80		0,00
PREMIOS A USUARIOS DE ECOPARQUES EJERCICIO 2022,RE	19567812X	19567812X-FORA CORTES, CONCEPCION	10,80		0,00
PREMIOS A USUARIOS DE ECOPARQUES EJERCICIO 2022,RE	45634287X	45634287X-NAVARRO CARSI, NURIA	11,10		0,00
PREMIOS A USUARIOS DE ECOPARQUES EJERCICIO 2022,RE	33451565C	33451565C-ROMERO TAMARIT, MANUEL	8,75		0,00
PREMIOS A USUARIOS DE ECOPARQUES EJERCICIO 2022,RE	45632839B	45632839B-SERRANO APARICIO, RAMON	11,10		0,00
PREMIOS A USUARIOS DE ECOPARQUES EJERCICIO 2022,RE	52652664Y	52652664Y-SANJUAN TORMOS, MANUEL	11,10		0,00
PREMIOS A USUARIOS DE ECOPARQUES EJERCICIO 2022,RE	73774268C	73774268C-VALERO PERIS, MARIA DEL CARMEN	10,80		0,00
PREMIOS A USUARIOS DE ECOPARQUES EJERCICIO 2022,RE	24375448W	24375448W-MARTIN LOPEZ, ROSARIO MARIA	10,80		0,00

Transferencias y subvenciones.Concedidas

CARACTERÍSTICAS	NIF DEL PERCEPTOR	DENOMINACIÓN DE PERCEPTOR	IMPORTE	FINALIDAD	REINTEGROS
PREMIOS A USUARIOS DE ECOPARQUES EJERCICIO 2022,RE	22922151Y	22922151Y-ALGUACIL PALOMARES, MAGDALENA	11,10		0,00
PREMIOS A USUARIOS DE ECOPARQUES EJERCICIO 2022,RE	52743947W	52743947W-MERENCIANO BENAVENT, ISABEL	11,10		0,00
PREMIOS A USUARIOS DE ECOPARQUES EJERCICIO 2022,RE	20155364G	20155364G-GARCIA ALMENAR, MAURICIO	11,10		0,00
PREMIOS A USUARIOS DE ECOPARQUES EJERCICIO 2022,RE	22671983D	22671983D-GIMENEZ BERNAL, MARCO ANTONIO	8,25		0,00
PREMIOS A USUARIOS DE ECOPARQUES EJERCICIO 2022,RE	52643919R	52643919R-GENOVES ESTRADA, EUGENIA	11,30		0,00
PREMIOS A USUARIOS DE ECOPARQUES EJERCICIO 2022,RE	19418412H	19418412H-BARRONES BAIXAULI, MARIA ROSA	11,10		0,00
PREMIOS A USUARIOS DE ECOPARQUES EJERCICIO 2022,RE	22669907A	22669907A-MARTI MARTIN, MARIA JOSEFA	10,80		0,00
PREMIOS A USUARIOS DE ECOPARQUES EJERCICIO 2022,RE	33456028K	33456028K-MUÑOZ BASTIT, DAVID	8,75		0,00
PREMIOS A USUARIOS DE ECOPARQUES EJERCICIO 2022,RE	73501502B	73501502B-DOMINGUEZ DOMINGUEZ, MARIA JOSE	11,10		0,00

Transferencias y subvenciones.Concedidas

CARACTERÍSTICAS	NIF DEL PERCEPTOR	DENOMINACIÓN DE PERCEPTOR	IMPORTE	FINALIDAD	REINTEGROS
PREMIOS A USUARIOS DE ECOPARQUES EJERCICIO 2022,RE	52516315R	52516315R-LOZANO DOMENE, ROCIO	8,75		0,00
PREMIOS PARA USO DE LOS ECOPARQUES, EJERCICIO 202	73654029W	73654029W-COSTA LACASA, ANTONIO	11,10		0,00
PREMIOS PARA USO DE LOS ECOPARQUES, EJERCICIO 202	73529535F	73529535F-CUALLADO CEBRIÁ, ROSA MARÍA	8,25		0,00
PREMIOS PARA USO DE LOS ECOPARQUES, EJERCICIO 202	22637796T	22637796T-DELGADO RUBIO, LUISA MARILLAC	8,25		0,00
PREMIOS PARA USO DE LOS ECOPARQUES, EJERCICIO 202	24379270Y	24379270Y-DÍAZ BALDOVÍ, REBECA	11,10		0,00
PREMIOS PARA USO DE LOS ECOPARQUES, EJERCICIO 202	73585548S	73585548S-ESPÍ LOZANO, REBECA	11,10		0,00
PREMIOS PARA USO DE LOS ECOPARQUES, EJERCICIO 202	73529607X	73529607X-FERRANDO LLORIA, CONSUELO	10,80		0,00
PREMIOS PARA USO DE LOS ECOPARQUES, EJERCICIO 202	53091229F	53091229F-FOLGADO TOMÁS, EVA MARÍA	8,25		0,00
PREMIOS PARA USO DE LOS ECOPARQUES, EJERCICIO 202	19506459K	19506459K-FORTEA RAGA, SALVADOR	8,25		0,00

Transferencias y subvenciones.Concedidas

CARACTERÍSTICAS	NIF DEL PERCEPTOR	DENOMINACIÓN DE PERCEPTOR	IMPORTE	FINALIDAD	REINTEGROS
PREMIOS PARA USO DE LOS ECOPARQUES, EJERCICIO 202	25392544S	25392544S-GALLARDO MARTÍNEZ, GUADALUPE	10,80		0,00
PREMIOS PARA USO DE LOS ECOPARQUES, EJERCICIO 202	25375327W	25375327W-GÓMEZ LUCAS, MANUEL JOSÉ	11,10		0,00
PREMIOS A USUARIOS DE ECOPARQUES EJERCICIO 2022,RE	33453568E	33453568E-ANDRES GARCIA, JAIME	10,80		0,00
PREMIOS A USUARIOS DE ECOPARQUES EJERCICIO 2022,RE	02641136T	02641136T-ALTE GARCIA OLIAS, EMILIO	8,25		0,00
PREMIOS A USUARIOS DE ECOPARQUES EJERCICIO 2022,RE	52636356M	52636356M-GASCO TORDERA, MARIA JESUS	11,10		0,00
PREMIOS A USUARIOS DE ECOPARQUES EJERCICIO 2022,RE	44857932C	44857932C-ROMANCE BARBERA, ANTONIO	8,75		0,00
PREMIOS A USUARIOS DE ECOPARQUES EJERCICIO 2022,RE	22503225W	22503225W-PRIETO COLLADO, PEDRO	8,75		0,00
PREMIOS A USUARIOS DE ECOPARQUES EJERCICIO 2022,RE	22567849L	22567849L-NAVARRO BURGAL, SUSANA	8,25		0,00
PREMIOS A USUARIOS DE ECOPARQUES EJERCICIO 2022,RE	22548201J	22548201J-QUILIS LLOP, JUAN BAUTISTA	11,10		0,00

Transferencias y subvenciones.Concedidas

CARACTERÍSTICAS	NIF DEL PERCEPTOR	DENOMINACIÓN DE PERCEPTOR	IMPORTE	FINALIDAD	REINTEGROS
PREMIOS A USUARIOS DE ECOPARQUES EJERCICIO 2022,RE	18887303W	18887303W-SANCHIS PITARCH, JUAN	8,75		0,00
PREMIOS A USUARIOS DE ECOPARQUES EJERCICIO 2022,RE	73774296W	73774296W-DOMENECH PASCUAL, ANA	11,10		0,00
PREMIOS A USUARIOS DE ECOPARQUES EJERCICIO 2022,RE	19881177T	19881177T-REVERT GARCIA, Mª DOLORES	10,80		0,00
PREMIOS A USUARIOS DE ECOPARQUES EJERCICIO 2022,RE	24368952S	24368952S-COY RUIZ, RAFAEL	10,80		0,00
PREMIOS A USUARIOS DE ECOPARQUES EJERCICIO 2022,RE	53055766X	53055766X-JIMENEZ BOLUFER, VANESA	11,10		0,00
PREMIOS A USUARIOS DE ECOPARQUES EJERCICIO 2022,RE	44854013B	44854013B-MARTINEZ HERVAS, SERGIO	11,10		0,00
PREMIOS A USUARIOS DE ECOPARQUES EJERCICIO 2022,RE	29176217G	29176217G-SANZ GARCIA, JAVIER	8,25		0,00
PREMIOS A USUARIOS DE ECOPARQUES EJERCICIO 2022,RE	33458831H	33458831H-MORALES ORTS, MARIA DEL CARMEN	11,10		0,00
PREMIOS A USUARIOS DE ECOPARQUES EJERCICIO 2022,RE	29166385Q	29166385Q-CASABELLA GONZALEZ, SARA MARIA	10,80		0,00

Transferencias y subvenciones.Concedidas

CARACTERÍSTICAS	NIF DEL PERCEPTOR	DENOMINACIÓN DE PERCEPTOR	IMPORTE	FINALIDAD	REINTEGROS
PREMIOS A USUARIOS DE ECOPARQUES EJERCICIO 2022,RE	29158694F	29158694F-BAYARRI MARCO, MARIA JOSE	11,10		0,00
PREMIOS A USUARIOS DE ECOPARQUES EJERCICIO 2022,RE	44508711P	44508711P-MARTINEZ RUEDA, ADORACION	11,10		0,00
PREMIOS A USUARIOS DE ECOPARQUES EJERCICIO 2022,RE	33459724Z	33459724Z-PARDO CARBONELL, VICTOR	10,80		0,00
PREMIOS A USUARIOS DE ECOPARQUES EJERCICIO 2022,RE	53205973G	53205973G-SANCHEZ DE MIGUEL, BEATRIZ	11,10		0,00
PREMIOS A USUARIOS DE ECOPARQUES EJERCICIO 2022,RE	24352669Q	24352669Q-BRODIN TRUJILLANO, IGNACIO	8,75		0,00
PREMIOS A USUARIOS DE ECOPARQUES EJERCICIO 2022,RE	33461340C	33461340C-MARI GIMENO, JOSEP MARIA	11,10		0,00
PREMIOS A USUARIOS DE ECOPARQUES EJERCICIO 2022,RE	33469177Z	33469177Z-MORO PEREZ, JOSE MIGUEL	11,10		0,00
PREMIOS A USUARIOS DE ECOPARQUES EJERCICIO 2022,RE	44802815B	44802815B-GIMENO SANJUAN, Mª CARMEN	8,75		0,00
PREMIOS A USUARIOS DE ECOPARQUES EJERCICIO 2022,RE	85091562A	85091562A-SEBASTIAN BRONCHUD, JOSE RAMON	8,75		0,00

Transferencias y subvenciones.Concedidas

CARACTERÍSTICAS	NIF DEL PERCEPTOR	DENOMINACIÓN DE PERCEPTOR	IMPORTE	FINALIDAD	REINTEGROS
PREMIOS A USUARIOS DE ECOPARQUES EJERCICIO 2022,RE	75239015N	75239015N-GONZALEZ MARTINEZ, NARCISO	11,10		0,00
PREMIOS A USUARIOS DE ECOPARQUES EJERCICIO 2022,RE	25418810S	25418810S-MEJIAS MACHUCA, CARMEN	11,10		0,00
PREMIOS A USUARIOS DE ECOPARQUES EJERCICIO 2022,RE	33472256B	33472256B-RECATALA BERGES, VICENTE MANUEL	11,10		0,00
PREMIOS A USUARIOS DE ECOPARQUES EJERCICIO 2022,RE	33463154V	33463154V-GUIJARRO AMARO, MANUEL	10,80		0,00
PREMIOS A USUARIOS DE ECOPARQUES EJERCICIO 2022,RE	52720712C	52720712C-ROSELLO ALMENAR, VICENTE JOSE	11,10		0,00
PREMIOS A USUARIOS DE ECOPARQUES EJERCICIO 2022,RE	22583097H	22583097H-LLORENS RAGA, MARIA JOSE	11,10		0,00
PREMIOS A USUARIOS DE ECOPARQUES EJERCICIO 2022,RE	52739553R	52739553R-ARGENTE ROMERO, JULIAN	11,10		0,00
PREMIOS A USUARIOS DE ECOPARQUES EJERCICIO 2022,RE	53250657E	53250657E-ALVAREZ MARTIN, CLARA	11,10		0,00
PREMIOS A USUARIOS DE ECOPARQUES EJERCICIO 2022,RE	33459730C	33459730C-NICASIO MARCO, JUAN JOSE	10,80		0,00

Transferencias y subvenciones.Concedidas

CARACTERÍSTICAS	NIF DEL PERCEPTOR	DENOMINACIÓN DE PERCEPTOR	IMPORTE	FINALIDAD	REINTEGROS
PREMIOS A USUARIOS DE ECOPARQUES EJERCICIO 2022,RE	53056327L	53056327L-CANTERO CALLEJA, VERONICA	11,10		0,00
PREMIOS A USUARIOS DE ECOPARQUES EJERCICIO 2022,RE	44869122D	44869122D-IRANZO PEREZ, JOSE	11,10		0,00
PREMIOS A USUARIOS DE ECOPARQUES EJERCICIO 2022,RE	22554063X	22554063X-MORA MATEO, FRANCISCO JAVIER	11,10		0,00
PREMIOS A USUARIOS DE ECOPARQUES EJERCICIO 2022,RE	33465032D	33465032D-MATEO SORIANO, JOSE JAVIER	11,10		0,00
PREMIOS A USUARIOS DE ECOPARQUES EJERCICIO 2022,RE	73550778K	73550778K-SANCHO ALBIACH, AMADO	11,10		0,00
PREMIOS A USUARIOS DE ECOPARQUES EJERCICIO 2022,RE	44879342V	44879342V-ARNAL HERNANDEZ, ALFONSO	8,75		0,00
PREMIOS A USUARIOS DE ECOPARQUES EJERCICIO 2022,RE	22571210E	22571210E-ESTRELLA CONTRERAS, ANTONIO	11,10		0,00
PREMIOS A USUARIOS DE ECOPARQUES EJERCICIO 2022,RE	21676802S	21676802S-RUBIO BODI, IVAN	8,25		0,00
PREMIOS A USUARIOS DE ECOPARQUES EJERCICIO 2022,RE	22570347X	22570347X-MORENO FERRER, ALEJANDRO	10,80		0,00

Transferencias y subvenciones.Concedidas

CARACTERÍSTICAS	NIF DEL PERCEPTOR	DENOMINACIÓN DE PERCEPTOR	IMPORTE	FINALIDAD	REINTEGROS
PREMIOS A USUARIOS DE ECOPARQUES EJERCICIO 2022,RE	44869400B	44869400B-EXPOSITO HERVAS, PEDRO	10,80		0,00
PREMIOS A USUARIOS DE ECOPARQUES EJERCICIO 2022,RE	52647921R	52647921R-MERENCIANO BENAVENT, ALICIA MILAGROS	10,80		0,00
PREMIOS A USUARIOS DE ECOPARQUES EJERCICIO 2022,RE	19991785R	19991785R-CANET MARGARIT, JORGE	10,80		0,00
PREMIOS A USUARIOS DE ECOPARQUES EJERCICIO 2022,RE	11658430Y	11658430Y-FERNANDEZ FERNANDEZ, ENRIQUETA	11,30		0,00
PREMIOS A USUARIOS DE ECOPARQUES EJERCICIO 2022,RE	22576425Q	22576425Q-LOPEZ NAVARRO, RAUL	8,25		0,00
PREMIOS A USUARIOS DE ECOPARQUES EJERCICIO 2022,RE	48408024Q	48408024Q-PALANCA DOLZ OSCAR	10,80		0,00
PREMIOS A USUARIOS DE ECOPARQUES EJERCICIO 2022,RE	24333743L	24333743L-REVENGA CANO, FRANCISCO	8,75		0,00
PREMIOS A USUARIOS DE ECOPARQUES EJERCICIO 2022,RE	44871421P	44871421P-LLEDO RAMOS, SERGIO	8,25		0,00
PREMIOS A USUARIOS DE ECOPARQUES EJERCICIO 2022,RE	22603512D	22603512D-ROIG BIOT, RAFAEL	10,80		0,00

Transferencias y subvenciones.Concedidas

CARACTERÍSTICAS	NIF DEL PERCEPTOR	DENOMINACIÓN DE PERCEPTOR	IMPORTE	FINALIDAD	REINTEGROS
PREMIOS A USUARIOS DE ECOPARQUES EJERCICIO 2022,RE	33562368D	33562368D-NAVARRO BAENA, HECTOR	11,10		0,00
PREMIOS A USUARIOS DE ECOPARQUES EJERCICIO 2022,RE	22639131R	22639131R-RABADAN HONTANGAS, JOSE VICENTE	11,30		0,00
PREMIOS A USUARIOS DE ECOPARQUES EJERCICIO 2022,RE	45421101B	45421101B-SANZ DE FRUTOS, CRISTINA	8,75		0,00
PREMIOS A USUARIOS DE ECOPARQUES EJERCICIO 2022,RE	29166036N	29166036N-ANTON ADELANTADO, OSCAR	11,30		0,00
PREMIOS A USUARIOS DE ECOPARQUES EJERCICIO 2022,RE	05077234F	05077234F-ALCAZAR RUIZ, VIRGINIA	10,80		0,00
TOTAL :			9.955,50		0,00

Presentación por actividades de la cuenta del resultado económico-patrimonial

Gastos		EJERCICIO 2022			EJERCICIO 2021			Ingresos	EJERCICIO 2022	EJERCICIO 2021
Código Grupo de Programas	Descripción Grupo de Programas	Presupuestarios	No Presupuestarios	Total	Presupuestarios	No Presupuestarios	Total			
1622	Gestión de residuos sólidos urbanos	63.353.518,81	6.704.103,31	70.057.622,12	65.457.262,37	6.539.494,38	71.996.756,75	Ingresos de Gestión Ordinaria	77.172.936,11	74.375.744,18
1623	Tratamiento de residuos	12.766.262,04	1.350.932,69	14.117.194,73	11.567.057,16	1.155.604,48	12.722.661,64	Ingresos Financieros	8.207.976,53	8.767.879,72
912	Órganos de gobierno	113.570,95	12.018,14	125.589,09	98.705,00	9.861,10	108.566,10	Otros Ingresos	317.571,13	8.207.395,07
920	Administración General	1.743.029,40	184.448,31	1.927.477,71	1.693.810,77	169.219,82	1.863.030,59			
931	Política económica y fiscal	3.092.736,45	327.275,03	3.420.011,48	4.524.521,27	452.021,37	4.976.542,64			
Total		81.069.117,65	8.578.777,47	89.647.895,12	83.341.356,57	8.326.201,15	91.667.557,72	TOTAL	85.698.483,77	91.351.018,97

Operaciones por Administración de Recursos por Cuenta de Otros Entes Públicos

Obligaciones Derivadas de la Gestión

ENTE TITULAR		CONCEPTO		PENDIENTE DE PAGO A 1 DE ENERO	MODIFICACIONES SALDO INICIAL	RECAUDACIÓN LÍQUIDA	REINTEGROS	TOTAL A PAGAR	PAGOS REALIZADOS	PENDIENTE DE PAGO A 31 DE DICIEMBRE
NIF	DENOMINACIÓN	CÓDIGO	DESCRIPCIÓN							
S4611001A 299	GENERALITAT VALENCIANA Otros Impuestos indirectos.			0,00	0,00	421.524,88	0,00	421.524,88	0,00	421.524,88
TOTAL ENTE: 14				0,00	0,00	421.524,88	0,00	421.524,88	0,00	421.524,88
Total General:				0,00	0,00	421.524,88	0,00	421.524,88	0,00	421.524,88

Operaciones por Administración de Recursos por Cuenta de Otros Entes Públicos

Entes Públicos, Cuentas Corrientes en Efectivo

ENTE TITULAR			CARGO			ABONO			SALDO A 31 DE DICIEMBRE	
NIF	DENOMINACIÓN		SALDO INICIAL DEUDOR	PAGOS	TOTAL CARGO	SALDO INICIAL ACREEDOR	COBROS	TOTAL ABONO	DEUDOR	ACREEDOR
14	S4611001A	GENERALITAT VALENCIANA	0,00	0,00	0,00	0,00	0,00	0,00	0,00	0,00
Total General:			0,00	0,00	0,00	0,00	0,00	0,00	0,00	0,00

Operaciones por Administración de Recursos por Cuenta de Otros Entes Públicos

Desarrollo de la Gestión. Resumen

ENTE Y CONCEPTO	DESCRIPCIÓN	DCHOS. PDTES. COBRO A 1 DE ENERO	MODIFICACIONES SALDO INICIAL	DERECHOS RECONOCIDOS	DERECHOS ANULADOS	DERECHOS CANCELADOS	RECAUDACIÓN NETA	DERECHOS PENDIENTES COBRO A 31 DE DICIEMBRE
14 299	GENERALITAT VALENCIANA Otros Impuestos indirectos.	0,00	0,00	471.962,91	0,00	0,00	421.524,88	50.438,03
TOTAL ENTE: 14		0,00	0,00	471.962,91	0,00	0,00	421.524,88	50.438,03
Total General:		0,00	0,00	471.962,91	0,00	0,00	421.524,88	50.438,03

Operaciones por Administración de Recursos por Cuenta de Otros Entes Públicos

Desarrollo de la Gestión.Derechos Anulados

ENTE Y CONCEPTO	DESCRIPCIÓN	ANULACIÓN DE LIQUIDACIONES	DEVOLUCIÓN DE INGRESOS	TOTAL DERECHOS ANULADOS
14 299	GENERALITAT VALENCIANA Otros Impuestos indirectos.	0,00	0,00	0,00
TOTAL ENTE: 14		0,00	0,00	0,00
Total General:		0,00	0,00	0,00

Operaciones por Administración de Recursos por Cuenta de Otros Entes Públicos

Desarrollo de la Gestión.Derechos Cancelados

ENTE Y CONCEPTO	DESCRIPCIÓN	COBROS EN ESPECIE	INSOLVENCIAS	PRESCRIPCIONES	OTRAS CAUSAS	TOTAL DERECHOS CANCELADOS
14 299	GENERALITAT VALENCIANA Otros Impuestos indirectos.	0,00	0,00	0,00	0,00	0,00
TOTAL ENTE: 14		0,00	0,00	0,00	0,00	0,00
Total General:		0,00	0,00	0,00	0,00	0,00

Operaciones por Administración de Recursos por Cuenta de Otros Entes Públicos

Desarrollo de la Gestión.Devoluciones de Ingresos

CÓDIGO	CONCEPTO DESCRIPCIÓN	PENDIENTES DE PAGO A 1 DE ENERO	MODIFICACION ES SALDO INICIAL Y ANULACIONES	RECONOCIDAS EN EL EJERCICIO	TOTAL DEVOLUCIONES RECONOCIDAS	PRESCRIPCIONE S	PAGADAS EN EL EJERCICIO	PENDIENTES DE PAGO A 31 DE DICIEMBRE
14 299	GENERALITAT VALENCIANA Otros Impuestos indirectos.	0,00	0,00	0,00	0,00	0,00	0,00	0,00
TOTAL ENTE: 14		0,00	0,00	0,00	0,00	0,00	0,00	0,00
Total General:		0,00	0,00	0,00	0,00	0,00	0,00	0,00

OPERACIONES NO PRESUPUESTARIAS DE TESORERIA

Deudores

CONCEPTO	DESCRIPCION	SALDO A 1 DE ENERO	MODIFICACIONES SALDO INICIAL	CARGOS REALIZADOS EN EJERCICIO	TOTAL DEUDORES	ABONOS REALIZADOS EN EJERCICIO	DEUDORES PDTE. COBRO EN 31/12
440 - 10042	DEUDORES POR IVA REPERCUTIDO.	37.840,82	0,00	471.232,78	509.073,60	482.427,64	26.645,96
4429 - 10024	OTROS DEUDORES POR SERVICIO DE RECAUD	2.147.192,65	0,00	1.400.803,28	3.547.995,93	2.146.110,62	1.401.885,31
4490 - 10020	OTROS DEUDORES NO PRESUPUESTARIOS.	0,00	0,00	158,20	158,20	158,20	0,00
4700 - 10040	HACIENDA PÚBLICA,DEUDOR POR IVA.	277.511,61	0,00	92.227,04	369.738,65	30.641,75	339.096,90
4720 - 90001	IVA SOPORTADO.	181.262,73	0,00	547.882,74	729.145,47	560.244,80	168.900,67
5660 - 10011	DEPÓSITOS CONSTITUIDOS C/P.CAJA GRAL.DE	703,18	0,00	0,00	703,18	703,18	0,00
Total General:		2.644.510,99	0,00	2.512.304,04	5.156.815,03	3.220.286,19	1.936.528,84

OPERACIONES NO PRESUPUESTARIAS DE TESORERIA

Acreedores

CONCEPTO	DESCRIPCION	SALDO A 1 DE ENERO	MODIFICACIONES SALDO INICIAL	ABONOS REALIZADOS EN EJERCICIO	TOTAL ACREEDORES	CARGOS REALIZADOS EN EJERCICIO	ACREEDORES PDTE. PAGO EN 31/12
180 - 20016	FIANZAS RECIBIDAS L/P	65.472,35	0,00	3.553,12	69.025,47	1.844,90	67.180,57
410 - 20049	ACREEDORES POR IVA SOPORTADO.	46.168,56	0,00	547.882,74	594.051,30	549.428,20	44.623,10
4190 - 20500	OTROS ACREEDORES NO PRESUPUESTARIOS.	486,81	0,00	0,00	486,81	0,00	486,81
453 - 20004	ENTES PUB.ING. PENDIENTES DE LIQUIDAR.	0,00	0,00	421.524,88	421.524,88	0,00	421.524,88
4751 - 20001	H.P.ACREEDOR POR RETENCIONES PRACTICA	51.383,34	0,00	639.812,90	691.196,24	622.240,77	68.955,47
4760 - 20030	SEGURIDAD SOCIAL.	6.041,75	0,00	77.812,42	83.854,17	77.563,59	6.290,58
4768 - 20030	ORGANISMOS DE PREVISIÓN SOCIAL. DER.CL	0,00	0,00	906,40	906,40	906,40	0,00
4769 - 20030	OTROS ORGANISMOS DE PREVISIÓN SOCIAL.	0,00	0,00	1.102,78	1.102,78	1.102,78	0,00
4770 - 91001	IVA REPERCUTIDO.	125.717,92	0,00	471.232,78	596.950,70	497.514,85	99.435,85
5610 - 20050	DEPÓSITOS RECIBIDOS C/P. CUOTA SINDICL	0,00	0,00	565,50	565,50	565,50	0,00
5611 - 20013	DEPÓSITOS RECIBIDOS C/P.	8.055,08	0,00	0,00	8.055,08	0,00	8.055,08
5612 - 20011	DEPÓSITOS RECIBIDOS C/P. CAJA GRAL.DEPOS	703,18	0,00	0,00	703,18	703,18	0,00
5613 - 20051	DEPÓSITOS RECIBIDOS C/P. CUOTA ADESLAS	0,00	0,00	17.988,48	17.988,48	17.988,48	0,00
5614 - 20052	DEPÓSITOS RECIBIDOS C/P. PLAN DE PENSION	0,00	0,00	840,00	840,00	840,00	0,00
Total General:		304.028,99	0,00	2.183.222,00	2.487.250,99	1.770.698,65	716.552,34

OPERACIONES NO PRESUPUESTARIAS DE TESORERIA

Partidas pendientes de aplicación. Ingresos

CONCEPTO	DESCRIPCION	COBROS PDTES. DE APLICACIÓN A 1 DE ENERO	MODIFICACIONES SALDO INICIAL	COBROS REALIZADOS EN EJERCICIO	TOTAL COBROS PDTES. APLICACIÓN	COBROS APLICADOS EN EJERCICIO	COBROS PDTE. APLIC. EN 31/12
55400 - 30005	Cobros pendientes de aplicación. Egevasa	0,01	0,00	1.227.162,93	1.227.162,94	1.227.162,93	0,01
55401 - 30005	Cobros pendientes de aplicación. Aguas de Valencia	0,00	0,00	14.986.741,34	14.986.741,34	14.986.741,34	0,00
55402 - 30005	Cobros pendientes de aplicación. Omnium Iberico,SA	0,00	0,00	4.197.429,85	4.197.429,85	4.197.429,85	0,00
55403 - 30005	Cobros pendientes de aplicación. Emivasa	27,86	0,00	38.015.009,86	38.015.037,72	38.015.037,70	0,02
55404 - 30005	Cobros pendientes de aplicación. Aigues de l'Horta	112,37	0,00	5.940.779,54	5.940.891,91	5.940.871,79	20,12
55406 - 30005	Cobros pendientes de aplicación. Aqualia-Alboraya	0,04	0,00	1.949.547,24	1.949.547,28	1.949.547,24	0,04
55407 - 30005	Cobros pendientes de aplicación. Aqualbal	0,01	0,00	0,00	0,01	0,00	0,01
55408 - 30005	Cobros pendientes de aplicación. AYTO.MASSANAS	0,20	0,00	445.394,41	445.394,61	445.394,41	0,20
55409 - 30005	Cobros pendientes de aplicación. Coop. El Plantio	3,70	0,00	763.487,31	763.491,01	763.487,31	3,70
55410 - 30005	Cobros pendientes de aplicación. Aquagest Levante	8.615,94	0,00	613.554,27	622.170,21	613.554,27	8.615,94
55411 - 30005	Cobros pendientes de aplicación. Aigües M.Paterna	0,57	0,00	1.852.365,98	1.852.366,55	1.852.365,98	0,57
55413 - 30005	Cobros pendientes de aplicación. Ayto.S.Antonio Be	191.380,80	0,00	382.818,72	574.199,52	377.126,52	197.073,00
55414 - 30005	Cobros pendientes de aplicación. Urbaniz.Alfinach	211.977,33	0,00	230.825,08	442.802,41	0,00	442.802,41
55415 - 30005	Cobros pendientes de aplicación. Monasterios	152.135,37	0,00	53.323,81	205.459,18	0,00	205.459,18
55416 - 30005	Cobros pendientes de aplicación. En ejecutiva	90.648,30	0,00	69.163,72	159.812,02	132.599,44	27.212,58
55417 - 30005	Cobros pendientes de aplicación. En voluntaria	284.546,50	0,00	119.981,75	404.528,25	345.612,75	58.915,50
55420 - 30008	COBROS PENDIENTES DE APLICACIÓN. AYUN	1.367,92	0,00	0,00	1.367,92	0,00	1.367,92
55490 - 30011	COBROS PENDIENTES DE APLICACIÓN. OTROS	0,00	0,00	2.535,57	2.535,57	2.535,57	0,00
Total General:		940.816,92	0,00	70.850.121,38	71.790.938,30	70.849.467,10	941.471,20

ESTADO DE SITUACION Y MOVIMIENTOS DE LAS OPERACIONES
NO PRESUPUESTARIAS DE TESORERIA

Partidas pendientes de aplicación. Pagos

CONCEPTO	DESCRIPCION	PAGOS PDTES. APLICACIÓN A 1 DE ENERO	MODIFICACIONES SALDO INICIAL	PAGOS REALIZADOS EN EJERCICIO	TOTAL PAGOS PDTES. APLICACIÓN	PAGOS APLICADOS EN EJERCICIO	PAGOS PDTES. DE APLICACIÓN A 31 DE DICIEMBRE
5581 - 40002	PROV.FONDOS CAJA FIJA PTES JUST.	572,08	0,00	5.544,17	6.116,25	5.951,30	164,95
5585 - 40003	LIBRAMIENTOS REPOS.CAJA FIJA PTES.PAGO.	1.527,92	0,00	5.951,30	7.479,22	4.949,27	2.529,95
Total General:		2.100,00	0,00	11.495,47	13.595,47	10.900,57	2.694,90

Contratación administrativa. Procedimientos de adjudicación

TIPO DE CONTRATO	PROCEDIMIENTO ABIERTO			PROCEDIMIENTO RESTRINGIDO			PROCEDIMIENTO NEGOCIADO			DIÁLOGO COMPETITIVO	ADJUDICACIÓN DIRECTA	TOTAL
	MULTIPLI CRITERIO	ÚNICO CRITERIO	TOTAL	MULTIPLI CRITERIO	ÚNICO CRITERIO	TOTAL	CON PUBLICIDAD	SIN PUBLICIDAD	TOTAL			
De obras	110.084,01	0,00	110.084,01	0,00	0,00	0,00	0,00	0,00	0,00	0,00	23.930,17	134.014,18
De suministro	34.807,00	0,00	34.807,00	0,00	0,00	0,00	0,00	74.300,29	74.300,29	0,00	52.052,63	161.159,92
Patrimoniales	0,00	0,00	0,00	0,00	0,00	0,00	0,00	0,00	0,00	0,00	0,00	0,00
De gestión de servicios públicos	0,00	0,00	0,00	0,00	0,00	0,00	0,00	0,00	0,00	0,00	0,00	0,00
De servicios	81.451,86	0,00	81.451,86	0,00	0,00	0,00	0,00	113.907,95	113.907,95	0,00	138.228,43	333.588,24
De concesión de obra pública	0,00	0,00	0,00	0,00	0,00	0,00	0,00	0,00	0,00	0,00	0,00	0,00
De colaboración del sector público y sector privado	0,00	0,00	0,00	0,00	0,00	0,00	0,00	0,00	0,00	0,00	0,00	0,00
De carácter administrativo especial	0,00	0,00	0,00	0,00	0,00	0,00	0,00	0,00	0,00	0,00	0,00	0,00
Otras	0,00	0,00	0,00	0,00	0,00	0,00	0,00	0,00	0,00	0,00	245.532,86	245.532,86
TOTAL	226.342,87	0,00	226.342,87	0,00	0,00	0,00	0,00	188.208,24	188.208,24	0,00	459.744,09	874.295,20

ESTADO DE VALORES RECIBIDOS EN DEPÓSITO

CONCEPTO	DESCRIPCION	SALDO A 1 DE ENERO	MODIFICACIONES SALDO INICIAL	DEPÓSITOS RECIBIDOS EN EJERCICIO	TOTAL DEPÓSITOS RECIBIDOS	DEPÓSITOS CANCELADOS	DEPÓSITOS PENDIENTES DEVOLUCIÓN A 31 DE DICIEMBRE
70861	Valores en depósito	17.429.801,21	0,00	4.274,30	17.434.075,51	0,00	17.434.075,51
TOTAL :		17.429.801,21	0,00	4.274,30	17.434.075,51	0,00	17.434.075,51

EJERCICIO CORRIENTE

PRESUPUESTO DE GASTOS

Modificaciones de crédito

PARTIDA PRESUPUESTARIA	DESCRIPCIÓN	CRÉDITOS EXTRAORD.	SUPLEMENTOS DE CRÉDITO	AMPLIACIONES DE CRÉDITO	TRANSFERENCIAS DE CRÉDITO		INCORPORAC. REMANENTES DE CRÉDITO	CRÉDITOS GENERADOS INGRESOS	BAJAS POR ANULACIÓN	AJUSTES POR PRORROGA	TOTAL MODIFICACIONES
					POSITIVAS	NEGATIVAS					
A01 1622 22610	Indemnizaciones por sentencias judici	0,00	4.460.661,68	0,00	0,00	0,00	0,00	0,00	0,00	0,00	4.460.661,68
A01 1622 22799	Servicio Tratamiento Residuos Instala	0,00	2.209.660,00	0,00	0,00	0,00	0,00	0,00	0,00	0,00	2.209.660,00
A01 1622 62303	Mejora Instalaciones	0,00	0,00	0,00	0,00	0,00	119.101,51	0,00	0,00	0,00	119.101,51
A02 1623 22799	Servicio Vertedero Instalacion 2	0,00	1.096.517,40	0,00	0,00	0,00	0,00	0,00	0,00	0,00	1.096.517,40
A03 1622 22799	Servicio Tratamiento Residuos Instala	0,00	252.325,17	0,00	0,00	0,00	0,00	0,00	0,00	0,00	252.325,17
A05 1622 22799	Servicio Ecoparques Metropolitanos	0,00	173.910,78	0,00	0,00	0,00	3.297,25	0,00	0,00	0,00	177.208,03
A05 1622 62301	Ecoparques fijos	0,00	0,00	0,00	0,00	0,00	114.692,56	0,00	0,00	0,00	114.692,56
A06 1622 22799	Asistencias Técnicas Instalaciones	0,00	0,00	0,00	0,00	0,00	14.520,00	0,00	0,00	0,00	14.520,00
B01 1622 15001	Complemento por actividad. Gestion	0,00	0,00	0,00	25.097,37	0,00	0,00	0,00	0,00	0,00	25.097,37
B01 1622 22699	Eduacion ambiental y Comunicacion	0,00	0,00	0,00	100.000,00	0,00	72.901,74	0,00	0,00	0,00	172.901,74
B01 1622 48906	Patrocinio Valencia Capital de Diseño	0,00	0,00	0,00	0,00	100.000,00	0,00	0,00	0,00	0,00	-100.000,00
B01 920 15001	Complemento por actividad. Administ	0,00	0,00	0,00	0,00	9.403,44	0,00	0,00	0,00	0,00	-9.403,44
B01 920 22299	Mensajeria y otros gastos en comunic	0,00	0,00	0,00	0,00	0,00	2.500,00	0,00	0,00	0,00	2.500,00
B01 920 22604	Gastos jurídicos, contenciosos y otros	0,00	75.000,00	0,00	0,00	0,00	31.460,00	0,00	0,00	0,00	106.460,00
B01 920 22706	Servicios Informáticos	0,00	0,00	0,00	0,00	0,00	43.180,19	0,00	0,00	0,00	43.180,19
B01 920 22707	Prestación servicios traduccion, tasaci	0,00	0,00	0,00	0,00	0,00	35.681,22	0,00	0,00	0,00	35.681,22
B01 920 22799	Servicio de prevencion de riesgos labo	0,00	0,00	0,00	0,00	0,00	1.631,81	0,00	0,00	0,00	1.631,81
B01 920 62600	Equipos y programas informáticos	0,00	0,00	0,00	0,00	0,00	6.153,36	0,00	0,00	0,00	6.153,36
B01 931 15001	Complemento por actividad. Admon.	0,00	0,00	0,00	0,00	15.693,93	0,00	0,00	0,00	0,00	-15.693,93
B01 931 35200	Intereses de demora	0,00	171.574,76	0,00	0,00	0,00	0,00	0,00	0,00	0,00	171.574,76
B01 931 35900	Otros gastos financieros	0,00	0,00	0,00	0,00	0,00	2.483,25	0,00	0,00	0,00	2.483,25

EJERCICIO CORRIENTE
PRESUPUESTO DE GASTOS

Modificaciones de crédito

PARTIDA PRESUPUESTARIA	DESCRIPCIÓN	CRÉDITOS EXTRAORD.	SUPLEMENTOS DE CRÉDITO	AMPLIACIONES DE CRÉDITO	TRANSFERENCIAS DE CRÉDITO		INCORPORAC. REMANENTES DE CRÉDITO	CRÉDITOS GENERADOS INGRESOS	BAJAS POR ANULACIÓN	AJUSTES POR PRORROGA	TOTAL MODIFICACIONES
					POSITIVAS	NEGATIVAS					
		0,00	8.439.649,79	0,00	125.097,37	125.097,37	447.602,89	0,00	0,00	0,00	8.887.252,68

EJERCICIO CORRIENTE **PRESUPUESTO DE GASTOS**

Remanentes de crédito

APLICACIÓN PRESUPUESTARIA	DESCRIPCION	REMANENTES COMPROMETIDOS		REMANENTES NO COMPROMETIDOS	
		INCORPORABLES	NO INCORPORABLES	INCORPORABLES	NO INCORPORABLES
A01 1622 22610	Indemnizaciones por sentencias judiciales firmes	0,00	0,00	0,00	1.000,00
A01 1622 22799	Servicio Tratamiento Residuos Instalación 1	0,00	0,00	0,00	275.178,49
A01 1622 62303	Mejora Instalaciones	0,00	0,00	0,00	179.286,68
A02 1623 22799	Servicio Vertedero Instalacion 2	0,00	0,00	0,00	-284.139,22
A03 1622 16202	Transporte de personal. Gestion Residuos	0,00	0,00	0,00	2.323,78
A03 1622 22799	Servicio Tratamiento Residuos Instalación 3	0,00	0,00	0,00	379.300,76
A04 1623 22799	Servicio Vertedero Pic dels Corbs	5.145,43	0,00	0,00	21.165,28
A04 1623 62304	Inversiones mejoras Pic dels Corbs	0,00	0,00	0,00	35.000,00
A05 1622 22799	Servicio Ecoparques Metropolitanos	0,00	0,00	0,00	-195.653,11
A05 1622 62301	Ecoparques fijos	0,00	0,01	0,00	-24.014,18
A05 1622 62302	Ecoparques Móviles	0,00	0,00	0,00	126.140,11
A06 1622 22799	Asistencias Técnicas Instalaciones	0,00	0,00	0,00	27.898,52
A06 1623 22799	A.T. Control accesos Instalación 2	0,00	0,07	0,00	26.888,93
A07 1622 22799	Programa de caracterizacion de residuos	0,00	0,00	0,00	350.000,00
A08 1622 22799	Servicio Tratamiento Residuos Voluminosos	0,00	0,00	0,00	30.000,00
B01 011 31001	Intereses de prestamos a corto plazo	0,00	0,00	0,00	12.000,00
B01 1622 12000	Sueldos Grupo A1. Gestion de residuos	0,00	0,00	0,00	-723,00
B01 1622 12001	Sueldos Grupo A2. Gestion de residuos	0,00	0,00	0,00	-211,96
B01 1622 12003	Sueldos Grupo C1. Gestion de residuos	0,00	0,00	0,00	-324,56
B01 1622 12004	Sueldos Grupo C2. Gestion de residuos	0,00	0,00	0,00	2.726,80
B01 1622 12006	Trienios. Gestion de residuos	0,00	0,00	0,00	3.555,86

EJERCICIO CORRIENTE

PRESUPUESTO DE GASTOS

Remanentes de crédito

APLICACIÓN PRESUPUESTARIA	DESCRIPCION	REMANENTES COMPROMETIDOS		REMANENTES NO COMPROMETIDOS	
		INCORPORABLES	NO INCORPORABLES	INCORPORABLES	NO INCORPORABLES
B01 1622 12104	Carrera horizontal GDP. Gestion residuos	0,00	0,00	0,00	11.284,93
B01 1622 12105	Comp.puesto trabajo competencial. Gestion residuos	0,00	0,00	0,00	-11.313,68
B01 1622 12106	Comp.puesto trabajo desempeño. Gestion residuos	0,00	0,00	0,00	10.074,51
B01 1622 15001	Complemento por actividad. Gestion Residuos	0,00	0,00	0,00	-5.945,45
B01 1622 16202	Transporte de personal. Gestion Residuos	0,00	0,00	0,00	0,00
B01 1622 22699	Eduacion ambiental y Comunicacion	49.593,85	304,94	0,00	155.640,05
B01 1622 48902	Aportacion a Asociaciones Promocion Medioambiental	0,00	0,00	0,00	860,00
B01 1622 48903	Premios a usuarios de Ecoparques Metropolitanos	0,00	0,00	0,00	91.184,50
B01 1622 48905	Apoyo Proyectos Medioambientales	0,00	0,00	0,00	100.000,00
B01 1622 48906	Patrocinio Valencia Capital de Diseño. Zero Waste	0,00	0,00	0,00	0,00
B01 912 22601	Atenciones protocolarias y representativas	0,00	0,00	0,00	2.784,05
B01 912 23000	Dietas miembros de organos de gobierno	0,00	0,00	0,00	1.800,00
B01 912 23100	Gastos locomocion de organos de gobierno	0,00	0,00	0,00	3.000,00
B01 912 23300	Otras indemnizaciones por razon de servicio	0,00	0,00	0,00	44.495,00
B01 912 48901	Aportacion a grupos politicos	0,00	0,00	0,00	3.000,00
B01 920 11000	Retribuciones Básicas. Personal Eventual	0,00	0,00	0,00	-229,76
B01 920 11001	Retribuciones Complementarias. Personal Eventual	0,00	0,00	0,00	-1.035,06
B01 920 12000	Sueldos Grupo A1. Administracion general	0,00	0,00	0,00	43.056,66
B01 920 12001	Sueldos Grupo A2. Administracion general	0,00	0,00	0,00	19.074,79
B01 920 12003	Sueldos Grupo C1. Administracion general	0,00	0,00	0,00	8.805,92
B01 920 12004	Sueldos Grupo C2. Administracion general	0,00	0,00	0,00	-275,44

EJERCICIO CORRIENTE

PRESUPUESTO DE GASTOS

Remanentes de crédito

APLICACIÓN PRESUPUESTARIA	DESCRIPCION	REMANENTES COMPROMETIDOS		REMANENTES NO COMPROMETIDOS	
		INCORPORABLES	NO INCORPORABLES	INCORPORABLES	NO INCORPORABLES
B01 920 12006	Trienios. Administracion general	0,00	0,00	0,00	10.104,34
B01 920 12104	Carrera horizontal GDP. Administración General	0,00	0,00	0,00	36.263,04
B01 920 12105	Comp.puesto trabajo competencial. Admon. General	0,00	0,00	0,00	46.924,06
B01 920 12106	Comp.puesto trabajo desempeño. Admon.General	0,00	0,00	0,00	99.464,32
B01 920 12700	Planes Pensiones Personal Funcionario	0,00	0,00	0,00	10.768,78
B01 920 15000	Productividad	0,00	0,00	0,00	-13.232,94
B01 920 15001	Complemento por actividad. Administracion general	0,00	0,00	0,00	-998,67
B01 920 16000	Seguridad Social	0,00	0,00	0,00	172.327,03
B01 920 16200	Formacion y perfeccionamiento del personal	0,00	0,00	0,00	2.625,41
B01 920 16204	Gastos Sociales del Personal	0,00	0,00	0,00	9.832,57
B01 920 16205	Seguros	0,00	0,00	0,00	6.456,99
B01 920 20200	Alquiler oficina	0,00	0,00	0,00	0,00
B01 920 20300	Alquiler fotocopiadora y otras instalaciones	0,00	0,00	0,00	1.348,83
B01 920 21200	Reparacion y mantenimiento de locales	0,00	0,00	0,00	24.570,50
B01 920 21300	Reparacion y mantenimiento de maquinas e instalac.	0,00	0,00	0,00	2.399,44
B01 920 21301	Reparacion y mantenimiento fotocopiadoras e impres	0,00	1.635,68	0,00	1.083,97
B01 920 22000	Material de oficina no inventariable	0,00	6.037,10	0,00	2.497,67
B01 920 22001	Prensa, revistas y libros de consulta	0,00	0,01	0,00	4.160,38
B01 920 22002	Material informatico no inventariable	1.637,50	2.980,09	0,00	3.211,22
B01 920 22100	Suministro de energia electrica	0,00	1.702,97	0,00	-2.246,83
B01 920 22101	Suministro de agua	0,00	157,13	0,00	-48,27

EJERCICIO CORRIENTE

PRESUPUESTO DE GASTOS

Remanentes de crédito

APLICACIÓN PRESUPUESTARIA	DESCRIPCION	REMANENTES COMPROMETIDOS		REMANENTES NO COMPROMETIDOS	
		INCORPORABLES	NO INCORPORABLES	INCORPORABLES	NO INCORPORABLES
B01 920 22104	Suministro de vestuario	0,00	0,00	0,00	3.200,00
B01 920 22110	Suministro de productos de limpieza, aseo y otros	0,00	2.319,08	0,00	756,35
B01 920 22200	Comunicaciones telefónicas	0,00	0,00	0,00	8.455,22
B01 920 22201	Comunicaciones postales	0,00	0,00	0,00	2.883,30
B01 920 22299	Mensajería y otros gastos en comunicaciones	0,00	0,00	0,00	7.083,83
B01 920 22400	Seguros	0,00	0,00	0,00	1.610,13
B01 920 22500	Tributos estatales	0,00	0,00	0,00	200,00
B01 920 22501	Tributos de la Comunidad Autónoma	0,00	0,00	0,00	200,00
B01 920 22502	Tributos de las Entidades Locales	0,00	0,00	0,00	468,89
B01 920 22602	Publicaciones y trabajos imprenta	0,00	0,00	0,00	4.520,84
B01 920 22603	Publicaciones en Diarios Oficiales	0,00	0,00	0,00	886,97
B01 920 22604	Gastos jurídicos, contenciosos y otros	75.846,95	15.911,50	0,00	8.692,05
B01 920 22699	Otros gastos diversos	0,00	0,00	0,00	5.000,00
B01 920 22700	Prestación de servicios de limpieza y aseo	0,00	0,66	0,00	5.954,56
B01 920 22701	Prestación de servicios de seguridad	0,00	956,38	0,00	4.776,90
B01 920 22706	Servicios Informáticos	56.530,24	21.126,89	0,00	99.312,18
B01 920 22707	Prestación servicios traducción, tasación y otros	36.300,00	0,00	0,00	19.243,77
B01 920 22799	Servicio de prevención de riesgos laborales	0,00	16,79	0,00	3.084,37
B01 920 23020	Dietas del personal	0,00	0,00	0,00	1.404,92
B01 920 23120	Gastos de locomoción del personal	0,00	0,00	0,00	153,08
B01 920 23301	Asistencias de Tribunal de oposiciones	0,00	0,00	0,00	219,78

EJERCICIO CORRIENTE **PRESUPUESTO DE GASTOS**

Remanentes de crédito

APLICACIÓN PRESUPUESTARIA	DESCRIPCION	REMANENTES COMPROMETIDOS		REMANENTES NO COMPROMETIDOS	
		INCORPORABLES	NO INCORPORABLES	INCORPORABLES	NO INCORPORABLES
B01 920 62500	Mobiliario y enseres	0,00	2.797,11	0,00	32.462,23
B01 920 62600	Equipos y programas informáticos	0,00	0,00	0,00	58.083,50
B01 931 12000	Sueldos Grupo A1. Administracion financiera	0,00	0,00	0,00	31.821,80
B01 931 12001	Sueldos Grupo A2. Administracion financiera	0,00	0,00	0,00	-3.445,86
B01 931 12003	Sueldos Grupo C1. Administracion financiera	0,00	0,00	0,00	-811,40
B01 931 12006	Trienios. Administracion financiera	0,00	0,00	0,00	17.231,06
B01 931 12100	C.Destino P.Funcionario. Administracion financiera	0,00	0,00	0,00	-206,83
B01 931 12101	C.Especifico P.Funcionario. Admon. financiera	0,00	0,00	0,00	-33.190,58
B01 931 12104	Carrera horizontal GDP. Administración Financiera	0,00	0,00	0,00	22.242,60
B01 931 12105	Comp.puesto trabajo competencial. Admon Financiera	0,00	0,00	0,00	24.808,96
B01 931 12106	Comp.puesto trabajo desempeño. Admon. Financiera	0,00	0,00	0,00	96.752,63
B01 931 15001	Complemento por actividad. Admon. financiera	0,00	0,00	0,00	-909,47
B01 931 22708	Prestación de servicios de recaudacion TAMER	0,00	0,00	0,00	-47.792,09
B01 931 31100	Gastos de formaliz, modif. y cancelacion prestamos	0,00	0,00	0,00	1.000,00
B01 931 31900	Otros gastos financieros de prestamos y otras oper	0,00	0,00	0,00	1.000,00
B01 931 35200	Intereses de demora	0,00	0,00	0,00	45.330,17
B01 931 35900	Otros gastos financieros	0,00	0,00	0,00	-9.822,11
TOTAL		225.053,97	55.946,41	0,00	2.273.833,79

Acreedores por operaciones pendientes de aplicar a presupuestos

Descripción del gasto		Aplicación Presupuestaria	Importe pendiente de aplicar a presupuesto				Importe Pagado a 31 de Diciembre
Código	Denominación		A 1 de Enero	Abonos	Cargos	A 31 de Diciembre	
202200019	UFXB2201000001	B01 920 22200	375,10	0,00	375,10	0,00	0,00
202200020	ES-1003414	B01 1622 22699	12.814,48	0,00	12.814,48	0,00	0,00
202200022	2214500013	B01 931 22708	583,46	0,00	583,46	0,00	0,00
202200025	-07163	B01 920 22799	807,51	0,00	807,51	0,00	0,00
202200027	A2022GCA000045	B01 931 22708	65.483,36	0,00	65.483,36	0,00	0,00
202200028	O2022GCA000001	B01 931 22708	17.641,40	0,00	17.641,40	0,00	0,00
202200029	O2022GCA000068	B01 931 22708	5.525,56	0,00	5.525,56	0,00	0,00
202200030	A2022GCA000008	B01 931 22708	171.233,84	0,00	171.233,84	0,00	0,00
202200031	00117221FO000002	B01 931 22708	14.779,34	0,00	14.779,34	0,00	0,00
202200033	2216400001	B01 931 22708	17.408,34	0,00	17.408,34	0,00	0,00
202200040	2224000007	B01 931 22708	2.971,92	0,00	2.971,92	0,00	0,00
202200041	2224000006	B01 931 22708	30.838,85	0,00	30.838,85	0,00	0,00
202200042	2224000011	B01 931 22708	9.025,81	0,00	9.025,81	0,00	0,00
202200043	2224000009	B01 931 22708	8.501,45	0,00	8.501,45	0,00	0,00
202200044	2224000010	B01 931 22708	1.315,43	0,00	1.315,43	0,00	0,00
202200045	2224000008	B01 931 22708	1.216,80	0,00	1.216,80	0,00	0,00

Acreeedores por operaciones pendientes de aplicar a presupuestos

Descripción del gasto		Aplicación Presupuestaria	Importe pendiente de aplicar a presupuesto				Importe Pagado a 31 de Diciembre
Código	Denominación		A 1 de Enero	Abonos	Cargos	A 31 de Diciembre	
202200052	00115221FO000001	B01 931 22708	8.883,40	0,00	8.883,40	0,00	0,00
202200058	022	B01 920 22707	20,41	0,00	20,41	0,00	0,00
202200081	PMR201N0018038	B01 920 22100	397,85	0,00	397,85	0,00	0,00
202200085	205	B01 931 22708	6.210,59	0,00	6.210,59	0,00	0,00
202300034	2324000003	B01 931 22708	0,00	9.020,36	0,00	9.020,36	0,00
202300035	2324000005	B01 931 22708	0,00	1.285,64	0,00	1.285,64	0,00
202300036	2324000004	B01 931 22708	0,00	1.996,86	0,00	1.996,86	0,00
202300037	2324000006	B01 931 22708	0,00	3.375,13	0,00	3.375,13	0,00
202300038	2324000008	B01 931 22708	0,00	8.392,18	0,00	8.392,18	0,00
202300039	2324000007	B01 931 22708	0,00	28.720,58	0,00	28.720,58	0,00
202300040	O2023GCA000011	B01 931 22708	0,00	5.369,38	0,00	5.369,38	0,00
202300041	2316400001	B01 931 22708	0,00	17.674,74	0,00	17.674,74	0,00
202300044	00117231FO000001	B01 931 22708	0,00	14.683,50	0,00	14.683,50	0,00
202300050	A2023GCA000040	B01 931 22708	0,00	52.922,97	0,00	52.922,97	0,00
202300052	O2023GCA000050	B01 931 22708	0,00	14.527,11	0,00	14.527,11	0,00
202300054	A2023GCA000010	B01 931 22708	0,00	136.383,58	0,00	136.383,58	0,00

Acreeedores por operaciones pendientes de aplicar a presupuestos

Descripción del gasto		Aplicación Presupuestaria	Importe pendiente de aplicar a presupuesto				Importe Pagado a 31 de Diciembre
Código	Denominación		A 1 de Enero	Abonos	Cargos	A 31 de Diciembre	
202300060	2314500056	B01 931 22708	0,00	73,99	0,00	73,99	0,00
202300061	2314500055	B01 931 22708	0,00	12.369,56	0,00	12.369,56	0,00
202300078	1000683V2200014	A04 1623 22799	0,00	5.145,43	0,00	5.145,43	0,00
TOTAL GENERAL :			376.034,90	311.941,01	376.034,90	311.941,01	0,00

EJERCICIO CORRIENTE
PRESUPUESTO DE INGRESOS

Proceso de gestión: Derechos Anulados

APLICACIÓN PRESUPUESTARIA	DESCRIPCIÓN	ANULACION DE LIQUIDACIONES	APLAZAMIENTO Y FRACCIONAMIENTO	DEVOLUCION DE INGRESOS	TOTAL DERECHOS ANULADOS
30300	Servicio de tratamiento de residuos.	72.367,85	0,00	24.991,50	97.359,35
30301	Servicio de tratamiento de residuos.	0,00	0,00	1.105,99	1.105,99
TOTAL		72.367,85	0,00	26.097,49	98.465,34

EJERCICIO CORRIENTE
PRESUPUESTO DE INGRESOS

Proceso de Gestión: Derechos Cancelados

APLICACIÓN PRESUPUESTARIA	DESCRIPCION	COBROS EN ESPECIE	INSOLVENCIAS	OTRAS CAUSAS	TOTAL DERECHOS CANCELADOS
	TOTAL				

EJERCICIO CORRIENTE**PRESUPUESTO DE INGRESOS**

PROCESO DE GESTIÓN: RECAUDACION NETA

APLICACIÓN PRESUPUESTARIA	DESCRIPCION	RECAUDACION TOTAL	DEVOLUCION DE INGRESO	RECAUDACION NETA
30300	Servicio de tratamiento de residuos.	62.229.035,38	24.991,50	62.204.043,88
30301	Servicio de tratamiento de residuos.	491.781,12	1.105,99	490.675,13
38900	Otros reintegros de operaciones corrientes	317.571,13	0,00	317.571,13
39211	Recargo de apremio.	13.151,73	0,00	13.151,73
39300	Intereses de demora.	4.746,87	0,00	4.746,87
39901	Otros ingresos diversos	4.445.868,11	0,00	4.445.868,11
45060	Otras transferencias corrientes en cumplimiento de	0,00	0,00	0,00
52000	Intereses de depósitos.	0,00	0,00	0,00
59901	Otros ingresos	32.338,29	0,00	32.338,29
75060	Otras transferencias de capital en cumplimiento de	65.340,00	0,00	65.340,00
76100	Subvenciones de Diputaciones	150.000,00	0,00	150.000,00
87000	Para gastos generales.	0,00	0,00	0,00
TOTAL		67.749.832,63	26.097,49	67.723.735,14

EJERCICIO CORRIENTE**PRESUPUESTO DE INGRESOS**

DEVOLUCIONES DE INGRESO

APLICACIÓN PRESUPUESTARIA	DESCRIPCION	PENDIENTE DE PAGO A 1 DE ENERO	MODIFICACIONES AL SALDO INICIAL Y ANULACIONES	RECONOCIDAS EN EL EJERCICIO	TOTAL DEVOLUCIONES RECONOCIDAS	PRESCRIPCIONES	PAGADAS EN EL EJERCICIO	PENDIENTES DE PAGO A 31 DE DICIEMBRE
30300	Servicio de tratamiento de residuos.	0,00	0,00	24.991,50	24.991,50	0,00	24.991,50	0,00
30301	Servicio de tratamiento de residuos.	0,00	0,00	1.105,99	1.105,99	0,00	1.105,99	0,00
TOTAL:		0,00	0,00	26.097,49	26.097,49	0,00	26.097,49	0,00

EJERCICIO CORRIENTE
PRESUPUESTO DE INGRESOS

COMPROMISOS DE INGRESO

APLICACIÓN PRESUPUESTARIA	DESCRIPCION	COMPROMISOS CONCERTADOS			COMPROMISOS REALIZADOS	COMPROMISOS PENDIENTES DE REALIZAR A 31 DE DICIEMBRE
		INCORPORADOS DE PPTO. CERRADOS	EN EL EJERCICIO	TOTAL		
30300	Servicio de tratamiento de residuos.	0,00	0,00	0,00	0,00	0,00
30301	Servicio de tratamiento de residuos.	0,00	0,00	0,00	0,00	0,00
38900	Otros reintegros de operaciones corrientes	0,00	0,00	0,00	0,00	0,00
39211	Recargo de apremio.	0,00	0,00	0,00	0,00	0,00
39300	Intereses de demora.	0,00	0,00	0,00	0,00	0,00
39901	Otros ingresos diversos	0,00	0,00	0,00	0,00	0,00
45060	Otras transferencias corrientes en cumplimiento de	0,00	0,00	0,00	0,00	0,00
52000	Intereses de depósitos.	0,00	0,00	0,00	0,00	0,00
59901	Otros ingresos	0,00	0,00	0,00	0,00	0,00
75060	Otras transferencias de capital en cumplimiento de	0,00	0,00	0,00	0,00	0,00
76100	Subvenciones de Diputaciones	0,00	0,00	0,00	0,00	0,00
87000	Para gastos generales.	0,00	0,00	0,00	0,00	0,00
	TOTAL	0,00	0,00	0,00	0,00	0,00

EJERCICIOS CERRADOS**OBLIGACIONES DE PRESUPUESTOS CERRADOS**EJERCICIO **2019**

APLICACIÓN PRESUPUESTARIA	DESCRIPCION	OBLIGACIONES PENDIENTES DE PAGO A 1 DE ENERO	MODIFICACIONES SALDO INICIAL Y ANULACIONES	TOTAL OBLIGACIONES	PRESCRIPCIONES	PAGOS REALIZADOS	OBLIGACIONES PENDIENTES DE PAGO A 31 DE DICIEMBRE
B01 912 23300	Otras indemnizaciones por razon de servicio	247,50	0,00	247,50	0,00	247,50	0,00
TOTAL AÑO:		247,50	0,00	247,50	0,00	247,50	0,00

EJERCICIOS CERRADOS**OBLIGACIONES DE PRESUPUESTOS CERRADOS**EJERCICIO **2021**

APLICACIÓN PRESUPUESTARIA	DESCRIPCION	OBLIGACIONES PENDIENTES DE PAGO A 1 DE ENERO	MODIFICACIONES SALDO INICIAL Y ANULACIONES	TOTAL OBLIGACIONES	PRESCRIPCIONES	PAGOS REALIZADOS	OBLIGACIONES PENDIENTES DE PAGO A 31 DE DICIEMBRE
A01 1622 22799	Servicio Tratamiento Residuos Instalación 1	2.356.116,47	0,00	2.356.116,47	0,00	2.356.116,47	0,00
A02 1623 22799	Servicio Vertedero Instalacion 2	974.271,93	0,00	974.271,93	0,00	974.271,93	0,00
A03 1622 22799	Servicio Tratamiento Residuos Instalación 3	1.614.343,08	0,00	1.614.343,08	0,00	1.614.343,08	0,00
A04 1623 22799	Servicio Vertedero Pic dels Corbs	34.706,76	0,00	34.706,76	0,00	34.706,76	0,00
A05 1622 22799	Servicio Ecoparques Metropolitanos	1.240.892,15	0,00	1.240.892,15	0,00	1.240.892,15	0,00
A05 1622 62301	Inversiones Ecoparques	14.374,51	0,00	14.374,51	0,00	14.374,51	0,00
A06 1622 22799	Asistencias Técnicas Instalaciones	35.864,40	0,00	35.864,40	0,00	35.864,40	0,00
A06 1623 22799	A.T. Control accesos Instalación 2	18.018,50	0,00	18.018,50	0,00	18.018,50	0,00
A07 1622 22699	Programas implantación recogida selectiva organica	83.443,06	0,00	83.443,06	0,00	83.443,06	0,00
B01 1622 22699	Eduacion ambiental y Comunicacion	24.483,13	0,00	24.483,13	0,00	24.483,13	0,00
B01 920 20300	Alquiler fotocopiadora	134,31	0,00	134,31	0,00	134,31	0,00
B01 920 21300	Reparacion y mantenimiento de maquinas e instalac.	189,30	0,00	189,30	0,00	189,30	0,00
B01 920 21301	Reparacion y mantenimiento fotocopiadoras e impres	120,44	0,00	120,44	0,00	120,44	0,00
B01 920 22000	Material de oficina no inventariable	535,29	0,00	535,29	0,00	535,29	0,00
B01 920 22001	Prensa, revistas y libros de consulta	114,40	0,00	114,40	0,00	114,40	0,00
B01 920 22002	Material informatico no inventariable	8.683,53	0,00	8.683,53	0,00	8.683,53	0,00
B01 920 22100	Suministro de energia electrica	668,84	0,00	668,84	0,00	668,84	0,00
B01 920 22200	Comunicaciones telefónicas	1.014,14	0,00	1.014,14	0,00	1.014,14	0,00
B01 920 22201	Comunicaciones postales	17,34	0,00	17,34	0,00	17,34	0,00
B01 920 22603	Publicaciones en Diarios Oficiales	889,14	0,00	889,14	0,00	889,14	0,00
B01 920 22700	Prestación de servicios de limpieza y aseo	4.456,80	0,00	4.456,80	0,00	4.456,80	0,00
B01 920 22706	Servicios Informáticos	51.689,79	0,00	51.689,79	0,00	51.689,79	0,00
B01 920 22707	Prestación servicios traduccion, tasacion y otros	175,20	0,00	175,20	0,00	175,20	0,00
B01 920 23020	Dietas del personal	616,44	0,00	616,44	0,00	616,44	0,00
B01 920 23120	Gastos de locomocion del personal	5,00	0,00	5,00	0,00	5,00	0,00
B01 920 62500	Mobiliario y enseres	345,38	0,00	345,38	0,00	345,38	0,00
B01 931 22708	Prestación de servicios de recaudacion TAMER	1.261,39	0,00	1.261,39	0,00	1.261,39	0,00
TOTAL AÑO:		6.467.430,72	0,00	6.467.430,72	0,00	6.467.430,72	0,00

EJERCICIOS CERRADOS**OBLIGACIONES DE PRESUPUESTOS CERRADOS**EJERCICIO **2021**

APLICACIÓN PRESUPUESTARIA	DESCRIPCION	OBLIGACIONES PENDIENTES DE PAGO A 1 DE ENERO	MODIFICACIONES SALDO INICIAL Y ANULACIONES	TOTAL OBLIGACIONES	PRESCRIPCIONES	PAGOS REALIZADOS	OBLIGACIONES PENDIENTES DE PAGO A 31 DE DICIEMBRE
TOTAL		6.467.678,22	0,00	6.467.678,22	0,00	6.467.678,22	0,00

2.) DERECHOS A COBRAR DE PRESUPUESTOS CERRADOS**A) DERECHOS PENDIENTES DE COBRO TOTALES**AÑO **1991**

APLICACIÓN PRESUPUESTARIA	DESCRIPCIÓN	DERECHOS PENDIENTES DE COBRO A 1 DE ENERO	MODIFICACIONES SALDO INICIAL	DERECHOS ANULADOS	DERECHOS CANCELADOS	RECAUDACIÓN	DERECHOS PENDIENTES DE COBRO A 31 DE DICIEMBRE
46200	De Ayuntamientos.part.ingresos	26.276,57	0,00	0,00	0,00	0,00	26.276,57
TOTAL AÑO:		26.276,57	0,00	0,00	0,00	0,00	26.276,57

2.) DERECHOS A COBRAR DE PRESUPUESTOS CERRADOS**A) DERECHOS PENDIENTES DE COBRO TOTALES**AÑO **1992**

APLICACIÓN PRESUPUESTARIA	DESCRIPCIÓN	DERECHOS PENDIENTES DE COBRO A 1 DE ENERO	MODIFICACIONES SALDO INICIAL	DERECHOS ANULADOS	DERECHOS CANCELADOS	RECAUDACIÓN	DERECHOS PENDIENTES DE COBRO A 31 DE DICIEMBRE
46200	De Ayuntamientos.part.ingresos	473,53	0,00	0,00	0,00	0,00	473,53
TOTAL AÑO:		473,53	0,00	0,00	0,00	0,00	473,53

2.) DERECHOS A COBRAR DE PRESUPUESTOS CERRADOS**A) DERECHOS PENDIENTES DE COBRO TOTALES**AÑO **1994**

APLICACIÓN PRESUPUESTARIA	DESCRIPCIÓN	DERECHOS PENDIENTES DE COBRO A 1 DE ENERO	MODIFICACIONES SALDO INICIAL	DERECHOS ANULADOS	DERECHOS CANCELADOS	RECAUDACIÓN	DERECHOS PENDIENTES DE COBRO A 31 DE DICIEMBRE
38900	Otros reintegros de operaciones corrientes.	19,47	0,00	0,00	0,00	0,00	19,47
TOTAL AÑO:		19,47	0,00	0,00	0,00	0,00	19,47

2.) DERECHOS A COBRAR DE PRESUPUESTOS CERRADOS**A) DERECHOS PENDIENTES DE COBRO TOTALES**AÑO **1997**

APLICACIÓN PRESUPUESTARIA	DESCRIPCIÓN	DERECHOS PENDIENTES DE COBRO A 1 DE ENERO	MODIFICACIONES SALDO INICIAL	DERECHOS ANULADOS	DERECHOS CANCELADOS	RECAUDACIÓN	DERECHOS PENDIENTES DE COBRO A 31 DE DICIEMBRE
46201	De Ayuntamientos.otras transf.	0,01	0,00	0,00	0,00	0,00	0,01
TOTAL AÑO:		0,01	0,00	0,00	0,00	0,00	0,01

2.) DERECHOS A COBRAR DE PRESUPUESTOS CERRADOS**A) DERECHOS PENDIENTES DE COBRO TOTALES**AÑO **2000**

APLICACIÓN PRESUPUESTARIA	DESCRIPCIÓN	DERECHOS PENDIENTES DE COBRO A 1 DE ENERO	MODIFICACIONES SALDO INICIAL	DERECHOS ANULADOS	DERECHOS CANCELADOS	RECAUDACIÓN	DERECHOS PENDIENTES DE COBRO A 31 DE DICIEMBRE
46200	De Ayuntamientos.part.ingresos	0,01	0,00	0,00	0,00	0,00	0,01
46202	De Ayuntamientos.	1.566,01	0,00	0,00	0,00	0,00	1.566,01
TOTAL AÑO:		1.566,02	0,00	0,00	0,00	0,00	1.566,02

2.) DERECHOS A COBRAR DE PRESUPUESTOS CERRADOS**A) DERECHOS PENDIENTES DE COBRO TOTALES**AÑO **2006**

APLICACIÓN PRESUPUESTARIA	DESCRIPCIÓN	DERECHOS PENDIENTES DE COBRO A 1 DE ENERO	MODIFICACIONES SALDO INICIAL	DERECHOS ANULADOS	DERECHOS CANCELADOS	RECAUDACIÓN	DERECHOS PENDIENTES DE COBRO A 31 DE DICIEMBRE
39300	Intereses de demora.	79,46	0,00	0,00	0,00	0,00	79,46
TOTAL AÑO:		79,46	0,00	0,00	0,00	0,00	79,46

2.) DERECHOS A COBRAR DE PRESUPUESTOS CERRADOS**A) DERECHOS PENDIENTES DE COBRO TOTALES**AÑO **2007**

APLICACIÓN PRESUPUESTARIA	DESCRIPCIÓN	DERECHOS PENDIENTES DE COBRO A 1 DE ENERO	MODIFICACIONES SALDO INICIAL	DERECHOS ANULADOS	DERECHOS CANCELADOS	RECAUDACIÓN	DERECHOS PENDIENTES DE COBRO A 31 DE DICIEMBRE
39300	Intereses de demora.	0,20	0,00	0,00	0,00	0,00	0,20
TOTAL AÑO:		0,20	0,00	0,00	0,00	0,00	0,20

2.) DERECHOS A COBRAR DE PRESUPUESTOS CERRADOS**A) DERECHOS PENDIENTES DE COBRO TOTALES**AÑO **2009**

APLICACIÓN PRESUPUESTARIA	DESCRIPCIÓN	DERECHOS PENDIENTES DE COBRO A 1 DE ENERO	MODIFICACIONES SALDO INICIAL	DERECHOS ANULADOS	DERECHOS CANCELADOS	RECAUDACIÓN	DERECHOS PENDIENTES DE COBRO A 31 DE DICIEMBRE
30300	Servicio de tratamiento de residuos.	50.608,93	25,99	0,00	0,00	27,75	50.607,17
TOTAL AÑO:		50.608,93	25,99	0,00	0,00	27,75	50.607,17

2.) DERECHOS A COBRAR DE PRESUPUESTOS CERRADOS**A) DERECHOS PENDIENTES DE COBRO TOTALES**AÑO **2010**

APLICACIÓN PRESUPUESTARIA	DESCRIPCIÓN	DERECHOS PENDIENTES DE COBRO A 1 DE ENERO	MODIFICACIONES SALDO INICIAL	DERECHOS ANULADOS	DERECHOS CANCELADOS	RECAUDACIÓN	DERECHOS PENDIENTES DE COBRO A 31 DE DICIEMBRE
30300	Servicio de tratamiento de residuos.	47.445,72	51,98	183,89	153,21	1.602,38	45.558,22
TOTAL AÑO:		47.445,72	51,98	183,89	153,21	1.602,38	45.558,22

2.) DERECHOS A COBRAR DE PRESUPUESTOS CERRADOS**A) DERECHOS PENDIENTES DE COBRO TOTALES**AÑO **2011**

APLICACIÓN PRESUPUESTARIA	DESCRIPCIÓN	DERECHOS PENDIENTES DE COBRO A 1 DE ENERO	MODIFICACIONES SALDO INICIAL	DERECHOS ANULADOS	DERECHOS CANCELADOS	RECAUDACIÓN	DERECHOS PENDIENTES DE COBRO A 31 DE DICIEMBRE
30300	Servicio de tratamiento de residuos.	108.490,63	285,96	457,63	4.773,22	2.317,02	101.228,72
TOTAL AÑO:		108.490,63	285,96	457,63	4.773,22	2.317,02	101.228,72

2.) DERECHOS A COBRAR DE PRESUPUESTOS CERRADOS**A) DERECHOS PENDIENTES DE COBRO TOTALES**AÑO **2012**

APLICACIÓN PRESUPUESTARIA	DESCRIPCIÓN	DERECHOS PENDIENTES DE COBRO A 1 DE ENERO	MODIFICACIONES SALDO INICIAL	DERECHOS ANULADOS	DERECHOS CANCELADOS	RECAUDACIÓN	DERECHOS PENDIENTES DE COBRO A 31 DE DICIEMBRE
30300	Servicio de tratamiento de residuos.	927.239,81	958,14	191,79	465.747,68	10.725,81	451.532,67
TOTAL AÑO:		927.239,81	958,14	191,79	465.747,68	10.725,81	451.532,67

2.) DERECHOS A COBRAR DE PRESUPUESTOS CERRADOS**A) DERECHOS PENDIENTES DE COBRO TOTALES**AÑO **2013**

APLICACIÓN PRESUPUESTARIA	DESCRIPCIÓN	DERECHOS PENDIENTES DE COBRO A 1 DE ENERO	MODIFICACIONES SALDO INICIAL	DERECHOS ANULADOS	DERECHOS CANCELADOS	RECAUDACIÓN	DERECHOS PENDIENTES DE COBRO A 31 DE DICIEMBRE
30300	Servicio de tratamiento de residuos.	727.731,34	942,68	66,65	236.602,65	25.888,24	466.116,48
TOTAL AÑO:		727.731,34	942,68	66,65	236.602,65	25.888,24	466.116,48

2.) DERECHOS A COBRAR DE PRESUPUESTOS CERRADOS**A) DERECHOS PENDIENTES DE COBRO TOTALES**AÑO **2014**

APLICACIÓN PRESUPUESTARIA	DESCRIPCIÓN	DERECHOS PENDIENTES DE COBRO A 1 DE ENERO	MODIFICACIONES SALDO INICIAL	DERECHOS ANULADOS	DERECHOS CANCELADOS	RECAUDACIÓN	DERECHOS PENDIENTES DE COBRO A 31 DE DICIEMBRE
30300	Servicio de tratamiento de residuos.	391.874,90	639,55	362,75	59.330,51	12.134,63	320.686,56
TOTAL AÑO:		391.874,90	639,55	362,75	59.330,51	12.134,63	320.686,56

2.) DERECHOS A COBRAR DE PRESUPUESTOS CERRADOS**A) DERECHOS PENDIENTES DE COBRO TOTALES**AÑO **2015**

APLICACIÓN PRESUPUESTARIA	DESCRIPCIÓN	DERECHOS PENDIENTES DE COBRO A 1 DE ENERO	MODIFICACIONES SALDO INICIAL	DERECHOS ANULADOS	DERECHOS CANCELADOS	RECAUDACIÓN	DERECHOS PENDIENTES DE COBRO A 31 DE DICIEMBRE
30300	Servicio de tratamiento de residuos.	689.158,71	639,96	574,41	29.834,86	12.628,32	646.761,08
TOTAL AÑO:		689.158,71	639,96	574,41	29.834,86	12.628,32	646.761,08

2.) DERECHOS A COBRAR DE PRESUPUESTOS CERRADOS**A) DERECHOS PENDIENTES DE COBRO TOTALES**AÑO **2016**

APLICACIÓN PRESUPUESTARIA	DESCRIPCIÓN	DERECHOS PENDIENTES DE COBRO A 1 DE ENERO	MODIFICACIONES SALDO INICIAL	DERECHOS ANULADOS	DERECHOS CANCELADOS	RECAUDACIÓN	DERECHOS PENDIENTES DE COBRO A 31 DE DICIEMBRE
30300	Servicio de tratamiento de residuos.	910.173,87	754,18	777,51	409,19	101.300,10	808.441,25
TOTAL AÑO:		910.173,87	754,18	777,51	409,19	101.300,10	808.441,25

2.) DERECHOS A COBRAR DE PRESUPUESTOS CERRADOS**A) DERECHOS PENDIENTES DE COBRO TOTALES**AÑO **2017**

APLICACIÓN PRESUPUESTARIA	DESCRIPCIÓN	DERECHOS PENDIENTES DE COBRO A 1 DE ENERO	MODIFICACIONES SALDO INICIAL	DERECHOS ANULADOS	DERECHOS CANCELADOS	RECAUDACIÓN	DERECHOS PENDIENTES DE COBRO A 31 DE DICIEMBRE
30300	Servicio de tratamiento de residuos.	676.695,19	946,73	895,64	0,00	17.810,59	658.935,69
TOTAL AÑO:		676.695,19	946,73	895,64	0,00	17.810,59	658.935,69

2.) DERECHOS A COBRAR DE PRESUPUESTOS CERRADOS**A) DERECHOS PENDIENTES DE COBRO TOTALES**

AÑO

2018

APLICACIÓN PRESUPUESTARIA	DESCRIPCIÓN	DERECHOS PENDIENTES DE COBRO A 1 DE ENERO	MODIFICACIONES SALDO INICIAL	DERECHOS ANULADOS	DERECHOS CANCELADOS	RECAUDACIÓN	DERECHOS PENDIENTES DE COBRO A 31 DE DICIEMBRE
30300	Servicio de tratamiento de residuos.	949.501,62	945,97	2.211,55	0,00	97.867,32	850.368,72
46200	De Ayuntamientos.part.ingresos	0,10	0,00	0,00	0,00	0,00	0,10
TOTAL AÑO:		949.501,72	945,97	2.211,55	0,00	97.867,32	850.368,82

2.) DERECHOS A COBRAR DE PRESUPUESTOS CERRADOS**A) DERECHOS PENDIENTES DE COBRO TOTALES**AÑO **2019**

APLICACIÓN PRESUPUESTARIA	DESCRIPCIÓN	DERECHOS PENDIENTES DE COBRO A 1 DE ENERO	MODIFICACIONES SALDO INICIAL	DERECHOS ANULADOS	DERECHOS CANCELADOS	RECAUDACIÓN	DERECHOS PENDIENTES DE COBRO A 31 DE DICIEMBRE
30300	Servicio de tratamiento de residuos.	1.049.712,03	1.649,96	1.753,61	0,00	131.554,56	918.053,82
TOTAL AÑO:		1.049.712,03	1.649,96	1.753,61	0,00	131.554,56	918.053,82

2.) DERECHOS A COBRAR DE PRESUPUESTOS CERRADOS**A) DERECHOS PENDIENTES DE COBRO TOTALES**AÑO **2020**

APLICACIÓN PRESUPUESTARIA	DESCRIPCIÓN	DERECHOS PENDIENTES DE COBRO A 1 DE ENERO	MODIFICACIONES SALDO INICIAL	DERECHOS ANULADOS	DERECHOS CANCELADOS	RECAUDACIÓN	DERECHOS PENDIENTES DE COBRO A 31 DE DICIEMBRE
30300	Servicio de tratamiento de residuos.	1.633.029,82	8.260,00	88.621,10	0,00	526.514,23	1.026.154,49
TOTAL AÑO:		1.633.029,82	8.260,00	88.621,10	0,00	526.514,23	1.026.154,49

2.) DERECHOS A COBRAR DE PRESUPUESTOS CERRADOS**A) DERECHOS PENDIENTES DE COBRO TOTALES**

AÑO

2021

APLICACIÓN PRESUPUESTARIA	DESCRIPCIÓN	DERECHOS PENDIENTES DE COBRO A 1 DE ENERO	MODIFICACIONES SALDO INICIAL	DERECHOS ANULADOS	DERECHOS CANCELADOS	RECAUDACIÓN	DERECHOS PENDIENTES DE COBRO A 31 DE DICIEMBRE
30300	Servicio de tratamiento de residuos.	7.867.526,46	544.116,28	124.533,93	0,00	7.069.514,19	1.217.594,62
39901	Recursos eventuales.	378.408,20	0,00	0,00	0,00	378.408,20	0,00
59901	Otros ingresos patrimoniales.	2.752,46	0,00	0,00	0,00	2.752,46	0,00
TOTAL AÑO:		8.248.687,12	544.116,28	124.533,93	0,00	7.450.674,85	1.217.594,62
TOTAL		16.438.765,05	560.217,38	220.630,46	796.851,32	8.391.045,80	7.590.454,85

EJERCICIOS CERRADOS**B) DERECHOS ANULADOS**EJERCICIO **1991**

APLICACIÓN PRESUPUESTARIA	DESCRIPCIÓN	DERECHOS ANULADOS		TOTAL DERECHOS ANULADOS
		ANULACIÓN DE LIQUIDACIONES	APLAZAMIENTO Y FRACCIONAMIENTO	
46200	De Ayuntamientos.part.ingresos	0,00	0,00	0,00
TOTAL AÑO:		0,00	0,00	0,00

EJERCICIOS CERRADOS**B) DERECHOS ANULADOS**EJERCICIO **1992**

APLICACIÓN PRESUPUESTARIA	DESCRIPCIÓN	DERECHOS ANULADOS		TOTAL DERECHOS ANULADOS
		ANULACIÓN DE LIQUIDACIONES	APLAZAMIENTO Y FRACCIONAMIENTO	
46200	De Ayuntamientos.part.ingresos	0,00	0,00	0,00
TOTAL AÑO:		0,00	0,00	0,00

EJERCICIOS CERRADOS**B) DERECHOS ANULADOS**EJERCICIO **1994**

APLICACIÓN PRESUPUESTARIA	DESCRIPCIÓN	DERECHOS ANULADOS		TOTAL DERECHOS ANULADOS
		ANULACIÓN DE LIQUIDACIONES	APLAZAMIENTO Y FRACCIONAMIENTO	
38900	Otros reintegros de operaciones corrientes.	0,00	0,00	0,00
TOTAL AÑO:		0,00	0,00	0,00

EJERCICIOS CERRADOS**B) DERECHOS ANULADOS**EJERCICIO **1997**

APLICACIÓN PRESUPUESTARIA	DESCRIPCIÓN	DERECHOS ANULADOS		TOTAL DERECHOS ANULADOS
		ANULACIÓN DE LIQUIDACIONES	APLAZAMIENTO Y FRACCIONAMIENTO	
46201	De Ayuntamientos.otras transf.	0,00	0,00	0,00
TOTAL AÑO:		0,00	0,00	0,00

EJERCICIOS CERRADOS**B) DERECHOS ANULADOS**EJERCICIO **2000**

APLICACIÓN PRESUPUESTARIA	DESCRIPCIÓN	DERECHOS ANULADOS		TOTAL DERECHOS ANULADOS
		ANULACIÓN DE LIQUIDACIONES	APLAZAMIENTO Y FRACCIONAMIENTO	
46200	De Ayuntamientos.part.ingresos	0,00	0,00	0,00
46202	De Ayuntamientos.	0,00	0,00	0,00
TOTAL AÑO:		0,00	0,00	0,00

EJERCICIOS CERRADOS**B) DERECHOS ANULADOS**EJERCICIO **2006**

APLICACIÓN PRESUPUESTARIA	DESCRIPCIÓN	DERECHOS ANULADOS		TOTAL DERECHOS ANULADOS
		ANULACIÓN DE LIQUIDACIONES	APLAZAMIENTO Y FRACCIONAMIENTO	
39300	Intereses de demora.	0,00	0,00	0,00
TOTAL AÑO:		0,00	0,00	0,00

EJERCICIOS CERRADOS**B) DERECHOS ANULADOS**EJERCICIO **2007**

APLICACIÓN PRESUPUESTARIA	DESCRIPCIÓN	DERECHOS ANULADOS		TOTAL DERECHOS ANULADOS
		ANULACIÓN DE LIQUIDACIONES	APLAZAMIENTO Y FRACCIONAMIENTO	
39300	Intereses de demora.	0,00	0,00	0,00
TOTAL AÑO:		0,00	0,00	0,00

EJERCICIOS CERRADOS**B) DERECHOS ANULADOS**EJERCICIO **2009**

APLICACIÓN PRESUPUESTARIA	DESCRIPCIÓN	DERECHOS ANULADOS		TOTAL DERECHOS ANULADOS
		ANULACIÓN DE LIQUIDACIONES	APLAZAMIENTO Y FRACCIONAMIENTO	
30300	Servicio de tratamiento de residuos.	0,00	0,00	0,00
TOTAL AÑO:		0,00	0,00	0,00

EJERCICIOS CERRADOS**B) DERECHOS ANULADOS**EJERCICIO **2010**

APLICACIÓN PRESUPUESTARIA	DESCRIPCIÓN	DERECHOS ANULADOS		TOTAL DERECHOS ANULADOS
		ANULACIÓN DE LIQUIDACIONES	APLAZAMIENTO Y FRACCIONAMIENTO	
30300	Servicio de tratamiento de residuos.	183,89	0,00	183,89
TOTAL AÑO:		183,89	0,00	183,89

EJERCICIOS CERRADOS**B) DERECHOS ANULADOS**EJERCICIO **2011**

APLICACIÓN PRESUPUESTARIA	DESCRIPCIÓN	DERECHOS ANULADOS		TOTAL DERECHOS ANULADOS
		ANULACIÓN DE LIQUIDACIONES	APLAZAMIENTO Y FRACCIONAMIENTO	
30300	Servicio de tratamiento de residuos.	457,63	0,00	457,63
TOTAL AÑO:		457,63	0,00	457,63

EJERCICIOS CERRADOS**B) DERECHOS ANULADOS**EJERCICIO **2012**

APLICACIÓN PRESUPUESTARIA	DESCRIPCIÓN	DERECHOS ANULADOS		TOTAL DERECHOS ANULADOS
		ANULACIÓN DE LIQUIDACIONES	APLAZAMIENTO Y FRACCIONAMIENTO	
30300	Servicio de tratamiento de residuos.	191,79	0,00	191,79
TOTAL AÑO:		191,79	0,00	191,79

EJERCICIOS CERRADOS**B) DERECHOS ANULADOS**EJERCICIO **2013**

APLICACIÓN PRESUPUESTARIA	DESCRIPCIÓN	DERECHOS ANULADOS		TOTAL DERECHOS ANULADOS
		ANULACIÓN DE LIQUIDACIONES	APLAZAMIENTO Y FRACCIONAMIENTO	
30300	Servicio de tratamiento de residuos.	66,65	0,00	66,65
TOTAL AÑO:		66,65	0,00	66,65

EJERCICIOS CERRADOS**B) DERECHOS ANULADOS**EJERCICIO **2014**

APLICACIÓN PRESUPUESTARIA	DESCRIPCIÓN	DERECHOS ANULADOS		TOTAL DERECHOS ANULADOS
		ANULACIÓN DE LIQUIDACIONES	APLAZAMIENTO Y FRACCIONAMIENTO	
30300	Servicio de tratamiento de residuos.	362,75	0,00	362,75
TOTAL AÑO:		362,75	0,00	362,75

EJERCICIOS CERRADOS**B) DERECHOS ANULADOS**EJERCICIO **2015**

APLICACIÓN PRESUPUESTARIA	DESCRIPCIÓN	DERECHOS ANULADOS		TOTAL DERECHOS ANULADOS
		ANULACIÓN DE LIQUIDACIONES	APLAZAMIENTO Y FRACCIONAMIENTO	
30300	Servicio de tratamiento de residuos.	574,41	0,00	574,41
TOTAL AÑO:		574,41	0,00	574,41

EJERCICIOS CERRADOS**B) DERECHOS ANULADOS**EJERCICIO **2016**

APLICACIÓN PRESUPUESTARIA	DESCRIPCIÓN	DERECHOS ANULADOS		TOTAL DERECHOS ANULADOS
		ANULACIÓN DE LIQUIDACIONES	APLAZAMIENTO Y FRACCIONAMIENTO	
30300	Servicio de tratamiento de residuos.	777,51	0,00	777,51
TOTAL AÑO:		777,51	0,00	777,51

EJERCICIOS CERRADOS**B) DERECHOS ANULADOS**EJERCICIO **2017**

APLICACIÓN PRESUPUESTARIA	DESCRIPCIÓN	DERECHOS ANULADOS		TOTAL DERECHOS ANULADOS
		ANULACIÓN DE LIQUIDACIONES	APLAZAMIENTO Y FRACCIONAMIENTO	
30300	Servicio de tratamiento de residuos.	895,64	0,00	895,64
TOTAL AÑO:		895,64	0,00	895,64

EJERCICIOS CERRADOS**B) DERECHOS ANULADOS**EJERCICIO **2018**

APLICACIÓN PRESUPUESTARIA	DESCRIPCIÓN	DERECHOS ANULADOS		TOTAL DERECHOS ANULADOS
		ANULACIÓN DE LIQUIDACIONES	APLAZAMIENTO Y FRACCIONAMIENTO	
30300	Servicio de tratamiento de residuos.	2.211,55	0,00	2.211,55
46200	De Ayuntamientos.part.ingresos	0,00	0,00	0,00
TOTAL AÑO:		2.211,55	0,00	2.211,55

EJERCICIOS CERRADOS**B) DERECHOS ANULADOS**EJERCICIO **2019**

APLICACIÓN PRESUPUESTARIA	DESCRIPCIÓN	DERECHOS ANULADOS		TOTAL DERECHOS ANULADOS
		ANULACIÓN DE LIQUIDACIONES	APLAZAMIENTO Y FRACCIONAMIENTO	
30300	Servicio de tratamiento de residuos.	1.753,61	0,00	1.753,61
TOTAL AÑO:		1.753,61	0,00	1.753,61

EJERCICIOS CERRADOS**B) DERECHOS ANULADOS**EJERCICIO **2020**

APLICACIÓN PRESUPUESTARIA	DESCRIPCIÓN	DERECHOS ANULADOS		TOTAL DERECHOS ANULADOS
		ANULACIÓN DE LIQUIDACIONES	APLAZAMIENTO Y FRACCIONAMIENTO	
30300	Servicio de tratamiento de residuos.	88.621,10	0,00	88.621,10
TOTAL AÑO:		88.621,10	0,00	88.621,10

EJERCICIOS CERRADOS**B) DERECHOS ANULADOS**EJERCICIO **2021**

APLICACIÓN PRESUPUESTARIA	DESCRIPCIÓN	DERECHOS ANULADOS		TOTAL DERECHOS ANULADOS
		ANULACIÓN DE LIQUIDACIONES	APLAZAMIENTO Y FRACCIONAMIENTO	
30300	Servicio de tratamiento de residuos.	124.533,93	0,00	124.533,93
39901	Recursos eventuales.	0,00	0,00	0,00
59901	Otros ingresos patrimoniales.	0,00	0,00	0,00
TOTAL AÑO:		124.533,93	0,00	124.533,93
TOTAL		220.630,46	0,00	220.630,46

EJERCICIOS CERRADOS**C) DERECHOS CANCELADOS**EJERCICIO **1991**

APLICACIÓN PRESUPUEST ARIA	DESCRIPCIÓN	DERECHOS CANCELADOS				TOTAL DERECHOS CANCELADOS
		COBROS EN ESPECIE	INSOLVENCIAS	PRESCRIPCIONES	OTRAS CAUSAS	
46200	De Ayuntamientos.part.ingresos	0,00	0,00	0,00	0,00	0,00
	TOTAL AÑO:	0,00	0,00	0,00	0,00	0,00

EJERCICIOS CERRADOS**C) DERECHOS CANCELADOS**EJERCICIO **1992**

APLICACIÓN PRESUPUEST ARIA	DESCRIPCIÓN	DERECHOS CANCELADOS				TOTAL DERECHOS CANCELADOS
		COBROS EN ESPECIE	INSOLVENCIAS	PRESCRIPCIONES	OTRAS CAUSAS	
46200	De Ayuntamientos.part.ingresos	0,00	0,00	0,00	0,00	0,00
	TOTAL AÑO:	0,00	0,00	0,00	0,00	0,00

EJERCICIOS CERRADOS**C) DERECHOS CANCELADOS**EJERCICIO **1994**

APLICACIÓN PRESUPUEST ARIA	DESCRIPCIÓN	DERECHOS CANCELADOS				TOTAL DERECHOS CANCELADOS
		COBROS EN ESPECIE	INSOLVENCIAS	PRESCRIPCIONES	OTRAS CAUSAS	
38900	Otros reintegros de operaciones corrientes.	0,00	0,00	0,00	0,00	0,00
	TOTAL AÑO:	0,00	0,00	0,00	0,00	0,00

EJERCICIOS CERRADOS**C) DERECHOS CANCELADOS**EJERCICIO **1997**

APLICACIÓN PRESUPUEST ARIA	DESCRIPCIÓN	DERECHOS CANCELADOS				TOTAL DERECHOS CANCELADOS
		COBROS EN ESPECIE	INSOLVENCIAS	PRESCRIPCIONES	OTRAS CAUSAS	
46201	De Ayuntamientos.otras transf.	0,00	0,00	0,00	0,00	0,00
	TOTAL AÑO:	0,00	0,00	0,00	0,00	0,00

EJERCICIOS CERRADOS**C) DERECHOS CANCELADOS**EJERCICIO **2000**

APLICACIÓN PRESUPUEST ARIA	DESCRIPCIÓN	DERECHOS CANCELADOS				TOTAL DERECHOS CANCELADOS
		COBROS EN ESPECIE	INSOLVENCIAS	PRESCRIPCIONES	OTRAS CAUSAS	
46200	De Ayuntamientos.part.ingresos	0,00	0,00	0,00	0,00	0,00
46202	De Ayuntamientos.	0,00	0,00	0,00	0,00	0,00
	TOTAL AÑO:	0,00	0,00	0,00	0,00	0,00

EJERCICIOS CERRADOS**C) DERECHOS CANCELADOS**EJERCICIO **2006**

APLICACIÓN PRESUPUEST ARIA	DESCRIPCIÓN	DERECHOS CANCELADOS				TOTAL DERECHOS CANCELADOS
		COBROS EN ESPECIE	INSOLVENCIAS	PRESCRIPCIONES	OTRAS CAUSAS	
39300	Intereses de demora.	0,00	0,00	0,00	0,00	0,00
	TOTAL AÑO:	0,00	0,00	0,00	0,00	0,00

EJERCICIOS CERRADOS**C) DERECHOS CANCELADOS**EJERCICIO **2007**

APLICACIÓN PRESUPUEST ARIA	DESCRIPCIÓN	DERECHOS CANCELADOS				TOTAL DERECHOS CANCELADOS
		COBROS EN ESPECIE	INSOLVENCIAS	PRESCRIPCIONES	OTRAS CAUSAS	
39300	Intereses de demora.	0,00	0,00	0,00	0,00	0,00
	TOTAL AÑO:	0,00	0,00	0,00	0,00	0,00

EJERCICIOS CERRADOS**C) DERECHOS CANCELADOS**EJERCICIO **2009**

APLICACIÓN PRESUPUEST ARIA	DESCRIPCIÓN	DERECHOS CANCELADOS				TOTAL DERECHOS CANCELADOS
		COBROS EN ESPECIE	INSOLVENCIAS	PRESCRIPCIONES	OTRAS CAUSAS	
30300	Servicio de tratamiento de residuos.	0,00	0,00	0,00	0,00	0,00
	TOTAL AÑO:	0,00	0,00	0,00	0,00	0,00

EJERCICIOS CERRADOS**C) DERECHOS CANCELADOS**EJERCICIO **2010**

APLICACIÓN PRESUPUEST ARIA	DESCRIPCIÓN	DERECHOS CANCELADOS				TOTAL DERECHOS CANCELADOS
		COBROS EN ESPECIE	INSOLVENCIAS	PRESCRIPCIONES	OTRAS CAUSAS	
30300	Servicio de tratamiento de residuos.	0,00	0,00	153,21	0,00	153,21
	TOTAL AÑO:	0,00	0,00	153,21	0,00	153,21

EJERCICIOS CERRADOS**C) DERECHOS CANCELADOS**EJERCICIO **2011**

APLICACIÓN PRESUPUEST ARIA	DESCRIPCIÓN	DERECHOS CANCELADOS				TOTAL DERECHOS CANCELADOS
		COBROS EN ESPECIE	INSOLVENCIAS	PRESCRIPCIONES	OTRAS CAUSAS	
30300	Servicio de tratamiento de residuos.	0,00	0,00	4.773,22	0,00	4.773,22
	TOTAL AÑO:	0,00	0,00	4.773,22	0,00	4.773,22

EJERCICIOS CERRADOS**C) DERECHOS CANCELADOS**EJERCICIO **2012**

APLICACIÓN PRESUPUEST ARIA	DESCRIPCIÓN	DERECHOS CANCELADOS				TOTAL DERECHOS CANCELADOS
		COBROS EN ESPECIE	INSOLVENCIAS	PRESCRIPCIONES	OTRAS CAUSAS	
30300	Servicio de tratamiento de residuos.	0,00	9.782,09	256.669,48	199.296,11	465.747,68
	TOTAL AÑO:	0,00	9.782,09	256.669,48	199.296,11	465.747,68

EJERCICIOS CERRADOS**C) DERECHOS CANCELADOS**EJERCICIO **2013**

APLICACIÓN PRESUPUEST ARIA	DESCRIPCIÓN	DERECHOS CANCELADOS				TOTAL DERECHOS CANCELADOS
		COBROS EN ESPECIE	INSOLVENCIAS	PRESCRIPCIONES	OTRAS CAUSAS	
30300	Servicio de tratamiento de residuos.	0,00	89.970,96	103.119,85	43.511,84	236.602,65
	TOTAL AÑO:	0,00	89.970,96	103.119,85	43.511,84	236.602,65

EJERCICIOS CERRADOS**C) DERECHOS CANCELADOS**EJERCICIO **2014**

APLICACIÓN PRESUPUEST ARIA	DESCRIPCIÓN	DERECHOS CANCELADOS				TOTAL DERECHOS CANCELADOS
		COBROS EN ESPECIE	INSOLVENCIAS	PRESCRIPCIONES	OTRAS CAUSAS	
30300	Servicio de tratamiento de residuos.	0,00	41.473,45	3.392,85	14.464,21	59.330,51
	TOTAL AÑO:	0,00	41.473,45	3.392,85	14.464,21	59.330,51

EJERCICIOS CERRADOS**C) DERECHOS CANCELADOS**EJERCICIO **2015**

APLICACIÓN PRESUPUEST ARIA	DESCRIPCIÓN	DERECHOS CANCELADOS				TOTAL DERECHOS CANCELADOS
		COBROS EN ESPECIE	INSOLVENCIAS	PRESCRIPCIONES	OTRAS CAUSAS	
30300	Servicio de tratamiento de residuos.	0,00	13.126,62	12.395,82	4.312,42	29.834,86
	TOTAL AÑO:	0,00	13.126,62	12.395,82	4.312,42	29.834,86

EJERCICIOS CERRADOS**C) DERECHOS CANCELADOS**EJERCICIO **2016**

APLICACIÓN PRESUPUEST ARIA	DESCRIPCIÓN	DERECHOS CANCELADOS				TOTAL DERECHOS CANCELADOS
		COBROS EN ESPECIE	INSOLVENCIAS	PRESCRIPCIONES	OTRAS CAUSAS	
30300	Servicio de tratamiento de residuos.	0,00	245,50	163,69	0,00	409,19
	TOTAL AÑO:	0,00	245,50	163,69	0,00	409,19

EJERCICIOS CERRADOS**C) DERECHOS CANCELADOS**EJERCICIO **2017**

APLICACIÓN PRESUPUEST ARIA	DESCRIPCIÓN	DERECHOS CANCELADOS				TOTAL DERECHOS CANCELADOS
		COBROS EN ESPECIE	INSOLVENCIAS	PRESCRIPCIONES	OTRAS CAUSAS	
30300	Servicio de tratamiento de residuos.	0,00	0,00	0,00	0,00	0,00
	TOTAL AÑO:	0,00	0,00	0,00	0,00	0,00

EJERCICIOS CERRADOS**C) DERECHOS CANCELADOS**EJERCICIO **2018**

APLICACIÓN PRESUPUEST ARIA	DESCRIPCIÓN	DERECHOS CANCELADOS				TOTAL DERECHOS CANCELADOS
		COBROS EN ESPECIE	INSOLVENCIAS	PRESCRIPCIONES	OTRAS CAUSAS	
30300	Servicio de tratamiento de residuos.	0,00	0,00	0,00	0,00	0,00
46200	De Ayuntamientos.part.ingresos	0,00	0,00	0,00	0,00	0,00
	TOTAL AÑO:	0,00	0,00	0,00	0,00	0,00

EJERCICIOS CERRADOS**C) DERECHOS CANCELADOS**EJERCICIO **2019**

APLICACIÓN PRESUPUEST ARIA	DESCRIPCIÓN	DERECHOS CANCELADOS				TOTAL DERECHOS CANCELADOS
		COBROS EN ESPECIE	INSOLVENCIAS	PRESCRIPCIONES	OTRAS CAUSAS	
30300	Servicio de tratamiento de residuos.	0,00	0,00	0,00	0,00	0,00
	TOTAL AÑO:	0,00	0,00	0,00	0,00	0,00

EJERCICIOS CERRADOS**C) DERECHOS CANCELADOS**EJERCICIO **2020**

APLICACIÓN PRESUPUEST ARIA	DESCRIPCIÓN	DERECHOS CANCELADOS				TOTAL DERECHOS CANCELADOS
		COBROS EN ESPECIE	INSOLVENCIAS	PRESCRIPCIONES	OTRAS CAUSAS	
30300	Servicio de tratamiento de residuos.	0,00	0,00	0,00	0,00	0,00
	TOTAL AÑO:	0,00	0,00	0,00	0,00	0,00

EJERCICIOS CERRADOS**C) DERECHOS CANCELADOS**EJERCICIO **2021**

APLICACIÓN PRESUPUEST ARIA	DESCRIPCIÓN	DERECHOS CANCELADOS				TOTAL DERECHOS CANCELADOS
		COBROS EN ESPECIE	INSOLVENCIAS	PRESCRIPCIONES	OTRAS CAUSAS	
30300	Servicio de tratamiento de residuos.	0,00	0,00	0,00	0,00	0,00
39901	Recursos eventuales.	0,00	0,00	0,00	0,00	0,00
59901	Otros ingresos patrimoniales.	0,00	0,00	0,00	0,00	0,00
	TOTAL AÑO:	0,00	0,00	0,00	0,00	0,00
	TOTAL	0,00	154.598,62	380.668,12	261.584,58	796.851,32

EJERCICIOS CERRADOS**Variación de resultados presupuestarios de ejercicios anteriores.**

	Total Variación Derechos	Total Variación Obligaciones	Variación de resultados presupuestarios de ejercicios anteriores.
- a) Operaciones corrientes	-457.264,40	0,00	-457.264,40
- b) Otras operaciones no financieras	0,00	0,00	0,00
- Operaciones no financieras (a+b)	-457.264,40	0,00	-457.264,40
- Activos financieros	0,00	0,00	0,00
- Pasivos Financieros	0,00	0,00	0,00
TOTAL	-457.264,40	0,00	-457.264,40

EJERCICIOS POSTERIORES**COMPROMISOS DE GASTO CON CARGO A PRESUPUESTOS DE EJERCICIOS POSTERIORES**

APLICACIÓN PRESUPUESTARIA	DESCRIPCION	COMPROMISOS DE GASTOS ADQUIRIDOS CON CARGO AL PRESUPUESTO DEL EJERCICIO				
		AÑO 2023	AÑO 2024	AÑO 2025	AÑO 2026	AÑOS SUCESIVOS
A06 1623 22799	Otros trabajos realizados por otras empresas y pro	108.111,07	48.349,67	0,00	0,00	0,00
B01 1622 22699	Otros gastos diversos.	391.507,50	0,00	0,00	0,00	0,00
B01 920 20300	Arrendamientos de maquinaria, instalaciones y util	2.085,12	1.508,43	0,00	0,00	0,00
B01 920 21300	Maquinaria, instalaciones técnicas y utillaje.	980,75	304,92	0,00	0,00	0,00
B01 920 21301	Maquinaria, instalaciones técnicas y utillaje.	2.916,03	1.944,07	0,00	0,00	0,00
B01 920 22000	Ordinario no inventariable.	5.715,40	0,00	0,00	0,00	0,00
B01 920 22002	Material informático no inventariable.	28.771,69	21.486,70	1.306,80	1.306,80	0,00
B01 920 22110	Productos de limpieza y aseo.	4.124,52	0,00	0,00	0,00	0,00
B01 920 22700	Limpieza y aseo.	243,93	0,00	0,00	0,00	0,00
B01 920 22701	Seguridad.	2.023,10	933,61	0,00	0,00	0,00
B01 920 22706	Estudios y trabajos técnicos.	155.912,37	53.321,36	174,99	174,99	0,00
B01 920 22799	Otros trabajos realizados por otras empresas y pro	2.836,86	2.121,23	0,00	0,00	0,00
TOTAL		705.228,34	129.969,99	1.481,79	1.481,79	0,00

EJERCICIOS POSTERIORES

**COMPROMISOS DE INGRESO CON CARGO A PRESUPUESTOS DE EJERCICIOS
POSTERIORES**

APLICACIÓN PRESUPUESTARIA	Descripción	COMPROMISOS DE INGRESO CONCERTADOS IMPUTABLES AL EJERCICIO				
		AÑO 2023	AÑO 2024	AÑO 2025	AÑO 2026	Años Sucesivos
Total Gen.:						

EJERCICIO CORRIENTE
EJECUCIÓN PROYECTOS DE GASTO

1. - Resumen de Ejecución

CÓDIGO PROYECTO / DENOMINACIÓN	AÑO DE INICIO	DURACIÓN (años)	GASTO PREVISTO	GASTO COMPROMETIDO	OBLIGACIONES RECONOCIDAS			GASTO PENDIENTE DE REALIZAR	Ind. FinanAfec
					A 1 DE ENERO	EN EL EJERCICIO	TOTAL		
202103 Mejora en las instalaciones de gestión	2021	2,00	65.340,00	65.340,00	65.340,00	0,00	65.340,00	0,00	Sí
202202 Mejora instalaciones Ecoparques 2022	2022	1,00	215.497,07	215.497,08	0,00	215.497,07	215.497,07	0,00	Sí
202203 Mejora instalaciones gestión de residu	2022	1,00	186.884,38	186.884,38	0,00	186.884,38	186.884,38	0,00	Sí
202204 Calidad y Educación Ambiental 2022	2022	1,00	542.989,65	542.989,65	0,00	542.989,65	542.989,65	0,00	Sí
			1.010.711,10	1.010.711,11	65.340,00	945.371,10	1.010.711,10	0,00	

Ejecución de Proyectos de Gasto

2. - Anualidades Pendientes

Código Proyecto	Denominación	Gasto Pendiente de Realizar			
		Año 1	Año 2	Año 3	Años Sucesivos

Gastos con financiación afectada

Desviaciones de financiación por agente financiador

Código de gasto	Descripción	Agente Financiador		Coeficiente de Financiador	Desviaciones del ejercicio		Desviaciones acumuladas	
		Tercero	Aplicación Presupuestaria		Positivas	Negativas	Positivas	Negativas
202103	Mejora instalaciones Gestión Residuos							
	Generalitat Valenciana		75060	100%	65.340,00	0,00	0,00	0,00
		Total 202103	Mejora instalaciones Gestión Residuos		65.340,00	0,00	0,00	0,00
		TOTAL GENERAL :			65.340,00	0,00	0,00	0,00

ESTADO DEL REMANENTE DE TESORERÍA

N° DE CUENTAS	COMPONENTES	IMPORTE SAÑO		IMPORTE SAÑO ANTERIOR	
57,556	1. (+) Fondos líquidos	3.274.654,17	3.274.654,17		6.138.009,94
	2. (+) Derechos pendientes de cobro		19.316.905,99		19.083.276,04
430	- (+) del Presupuesto corriente	9.789.922,30		8.248.687,12	
431	- (+) de Presupuestos cerrados	7.590.454,85		8.190.077,93	
257,258,270,275,440,442,449,456,470,471,472,537,538,550,565,566	- (+) de operaciones no presupuestarias	1.936.528,84		2.644.510,99	
	3. (-) Obligaciones pendientes de pago		8.653.932,48		6.771.707,21
400	- (+) del Presupuesto corriente	7.937.380,14		6.467.430,72	
401	- (+) de Presupuestos cerrados	0,00		247,50	
165,166,180,185,410,414,419,453,456,475,476,477,502,515,516,521,550,560,561	- (+) de operaciones no presupuestarias	716.552,34		304.028,99	
	4. (+) Partidas pendientes de aplicación		-938.776,30		-938.716,92
554,559	- (-) cobros realizados pendientes de aplicación definitiva	941.471,20		940.816,92	
555,5581,5585	- (+) pagos realizados pendientes de aplicación definitiva	2.694,90		2.100,00	
	I. Remanente de Tesorería Total (1 + 2 - 3 + 4)		12.998.851,38		17.510.861,85
2961,2962,2981,2982,4900,4901,4902,4903,5961,5962,5981,5982	II. Saldos de dudoso cobro		7.590.454,85		8.190.077,93
	III. Exceso de financiación afectada		0,00		0,00
	IV. Remanente de Tesorería para Gastos Generales (I - II - III)		5.408.396,53		9.320.783,92

ACREEDORES POR OPERACIONES DEVENGADAS

	CUENTA	IMPORTE	OBSERVACIONES
120	RESULTADOS DE EJERCICIOS ANTERIORES.	376.034,90	
628	SUMINISTROS.	-397,85	
629	COMUNICACIONES Y OTROS SERVICIOS.	-63.696,04	
	TOTAL GENERAL :	311.941,01	

INDICADORES ECONÓMICOS**1) INDICADORES FINANCIEROS Y PATRIMONIALES**

a) LIQUIDEZ INMEDIATA =	$\frac{3.274.654,17}{9.890.602,15} = 33,11\%$	Fondos líquidos / Pasivo Corriente
b) LIQUIDEZ A CORTO PLAZO =	$\frac{22.591.560,16}{9.890.602,15} = 228,41\%$	(Fondos líquidos + Derechos pdtes. cobro) / Pasivo Corriente
c) LIQUIDEZ GENERAL	$\frac{15.054.238,24}{9.890.602,15} = 152,21\%$	Activo Corriente / Pasivo Corriente
d) ENDEUDAMIENTO POR HABITANTE:	$\frac{9.957.782,72}{1.580.659} = 6,30$	Pasivo corriente + Pasivo no corriente / Núm. Habitantes
e) ENDEUDAMIENTO	$\frac{9.957.782,72}{33.576.430,06} = 29,66\%$	Pasivo corriente + Pasivo no corriente / Pasivo corriente + Pasivo no corriente + Patrimonio Neto
f) RELACIÓN DE ENDEUDAMIENTO	$\frac{9.890.602,15}{67.180,57} = 14722,41\%$	Pasivo corriente / Pasivo no corriente
g) CASH - FLOW	$\frac{9.957.782,72}{-2.434.496,80} = -409,03\%$	Pasivo no corriente + Pasivo corriente / Flujos netos de gestión
h.) PERÍODO MEDIO DE PAGO A ACREEDORES COMERCIALES	$\frac{1.713.726.939,11}{71.863.553,02} = 23,85$	Número días período pago x Importe pago /Importe Pago
i.) PERIODO MEDIO DE COBRO =	$\frac{1.871.286.925,96}{109.766.089,26} = 17,05$	Sumatorio de número de días periodo de cobro X importe de cobro (1) x / Sumatorio importe de cobro (2)

j) RATIOS DE LA CUENTA DEL RESULTADO ECONÓMICO PATRIMONIAL

1) Estructura de los ingresos.

Ingresos de gestión ordinaria (IGOR)

ING. TRIB / IGOR	TRANS / IGOR	VN Y PS / IGOR	Resto IGOR / IGOR
$\frac{71.543.405,19}{77.172.936,11} = 92,71\%$	$\frac{882.926,74}{77.172.936,11} = 1,14\%$	$\frac{0,00}{77.172.936,11} = 0,00\%$	$\frac{4.746.604,18}{77.172.936,11} = 6,15\%$

2) Estructura de los gastos.

Gastos de gestión ordinaria (GGOR)

G. PERS. / GGOR	TRANS / GGOR	APROV / GGOR	Resto GGOR / GGOR
$\frac{2.652.765,49}{76.627.877,32} = 3,46\%$	$\frac{9.955,50}{76.627.877,32} = 0,01\%$	$\frac{0,00}{76.627.877,32} = 0,00\%$	$\frac{73.965.156,33}{76.627.877,32} = 96,53\%$

3) Cobertura de los gastos corrientes.

$\frac{76.627.877,32}{77.172.936,11} = 99,29\%$	gastos de gestión ordinaria (ggor) / ingresos de gestión ordinaria (igor)
---	--

INDICADORES ECONÓMICOS**2) INDICADORES PRESUPUESTARIOS****a) Del Presupuesto de gastos Corriente:**

1.) EJECUCIÓN DEL PPTO. DE GASTOS =	$\frac{81.568.403,51}{84.123.237,68} = 96,96\%$	Total Obligaciones reconocidas netas / Créditos totales
2.) REALIZACIÓN DE PAGOS =	$\frac{73.631.023,37}{81.568.403,51} = 90,27\%$	Pagos Realizados / Total Obligaciones reconocidas netas
3.) GASTO POR HABITANTE =	$\frac{81.568.403,51}{1.580.659} = 51,60$	Total Obligaciones reconocidas netas / Núm. Habitantes
4.) INVERSIÓN POR HABITANTE =	$\frac{435.191,97}{1.580.659} = 0,28$	Obligaciones reconocidas netas (Cap.6 y 7) / Núm. Habitantes
5.) ESFUERZO INVERSOR =	$\frac{435.191,97}{81.568.403,51} = 0,53\%$	Obligaciones reconocidas netas (Cap.6 y 7) / Total Obligaciones reconocidas netas

b) Del presupuesto de ingresos corrientes:

1.) EJECUCIÓN DEL PPTO. DE INGRESOS =	$\frac{77.513.657,44}{84.123.237,68} = 92,14\%$	Derechos reconocidos netos / Previsiones definitivas
2.) REALIZACIÓN DE COBROS =	$\frac{67.723.735,14}{77.513.657,44} = 87,37\%$	Recaudación neta / Derechos reconocidos netos
3.) AUTONOMÍA =	$\frac{76.630.730,70}{77.513.657,44} = 98,86\%$	Derechos reconocidos netos * / Derechos reconocidos netos totales
4.) AUTONOMÍA FISCAL =	$\frac{71.548.656,79}{77.513.657,44} = 92,30\%$	* De los ingresos de naturaleza tributaria / Derechos reconocidos netos totales
5.) SUPERÁVIT (o DÉFICIT) POR HABITANTE =	$\frac{4.083.222,43}{1.580.659} = 2,58$	Resultado presupuestario ajustado / Núm. Habitantes

De Presupuestos Cerrados:

1.) REALIZACIÓN DE PAGOS =	$\frac{6.467.678,22}{6.467.678,22} = 100,00\%$	Pagos / S.I.Obligaciones (+ - Modifs. y Anul.)
2.) REALIZACIÓN DE COBROS =	$\frac{8.391.045,80}{16.778.351,97} = 50,01\%$	Cobros / S.I.Derechos (+ - Modifs. y Anul.)

Resumen General de Costes de la Enti

<u>ELEMENTOS</u>	<u>IMPORTE</u>	<u>%</u>
COSTES DE PERSONAL	2.652.765,49	3,26
Sueldos y salarios	2.243.815,72	2,75
Indemnizaciones	0,00	0,00
Cotizaciones sociales a cargo del empleador	388.672,97	0,48
Otros costes sociales	20.276,80	0,02
Indemnizaciones por razón de servicio	0,00	0,00
Transporte de personal	0,00	0,00
ADQUISICIÓN DE BIENES Y SERVICIOS	0,00	0,00
Coste de materiales de reprografía e imprenta	0,00	0,00
Coste de otros materiales	0,00	0,00
Adquisición de bienes de inversión	0,00	0,00
Trabajos realizados por otras entidades	0,00	0,00
SERVICIOS EXTERIORES	78.230.065,59	96,04
Costes de investigación y desarrollo del ejerci	0,00	0,00
Arrendamientos y cánones	13.651,17	0,02
Reparaciones y conservación	12.510,41	0,02
Servicios de profesionales independientes	81.009,50	0,10
Transportes	0,00	0,00
Servicios bancarios y similares	0,00	0,00
Publicidad, propaganda y relaciones públicas	1.808,14	0,00
Suministros	13.711,72	0,02
Comunicaciones	73.646.123,10	90,41
Costes diversos	4.461.251,55	5,48
TRIBUTOS	4.281,11	0,01
COSTES CALCULADOS	191.471,30	0,24
Amortizaciones	191.471,30	0,24
COSTES FINANCIEROS	172.049,95	0,21
COSTES DE TRANSFERENCIAS	9.955,50	0,01
OTROS COSTES	197.228,24	0,24
TOTAL	81.457.817,18	100,00

idad.

Resumen del Coste Por Elementos de las Actividades

ELEMENTOS:	Coste Directo	Coste Indirecto	TOTAL	%
- ACTIVIDAD:				
	ACTIVIDAD 1622: GESTION DE RESIDUOS			
COSTES DE PERSONAL	617.320,61	1.581.998,93	2.199.319,54	3,26 %
ADQUISICIÓN DE BIENES Y SERVICIOS	0,00	0,00	0,00	0,00 %
SERVICIOS EXTERIORES	62.489.159,54	2.368.783,05	64.857.942,59	96,04 %
TRIBUTOS	0,00	3.549,33	3.549,33	0,01 %
COSTES CALCULADOS	0,00	158.742,48	158.742,48	0,24 %
COSTES FINANCIEROS	0,00	142.640,88	142.640,88	0,21 %
COSTES DE TRANSFERENCIAS	8.253,77	0,00	8.253,77	0,01 %
OTROS COSTES	0,00	163.515,37	163.515,37	0,24 %
<u>TOTAL</u>	63.114.733,92	4.419.230,04	67.533.963,96	100,00 %

Resumen del Coste Por Elementos de las Actividades

ELEMENTOS:	Coste Directo	Coste Indirecto	TOTAL	%
- ACTIVIDAD:				
	ACTIVIDAD 1623: TRATAMIENTO DE RESIDUOS			
COSTES DE PERSONAL	127.276,43	326.169,52	453.445,95	3,26 %
ADQUISICIÓN DE BIENES Y SERVICIOS	0,00	0,00	0,00	0,00 %
SERVICIOS EXTERIORES	12.883.737,82	488.385,18	13.372.123,00	96,04 %
TRIBUTOS	0,00	731,78	731,78	0,01 %
COSTES CALCULADOS	0,00	32.728,82	32.728,82	0,24 %
COSTES FINANCIEROS	0,00	29.409,07	29.409,07	0,21 %
COSTES DE TRANSFERENCIAS	1.701,73	0,00	1.701,73	0,01 %
OTROS COSTES	0,00	33.712,87	33.712,87	0,24 %
<u>TOTAL</u>	13.012.715,98	911.137,24	13.923.853,22	100,00 %

Resumen de Costes Por Actividad

ACTIVIDAD:	Coste Total Actividad	%
ACTIVIDAD 1622: GESTION DE RESIDUOS	67.533.963,96	82,91
ACTIVIDAD 1623: TRATAMIENTO DE RES	13.923.853,22	17,09
<u>TOTAL</u>	81.457.817,18	100,00

Resumen relacionando costes e ingresos de las actividades.

ACTIVIDAD:	Coste Total Actividad	Ingresos	Margen	% Cobertura
ACTIVIDAD 1622: GESTION DE RESIDUOS	67.533.963,96	64.259.638,51	-3.274.325,45	95,15
ACTIVIDAD 1623: TRATAMIENTO DE RES	13.923.853,22	13.248.767,32	-675.085,90	95,15
<u>TOTAL</u>	81.457.817,18	77.508.405,83	-3.949.411,35	95,15

MEM27. Indicadores de Gestión

- DESCRIPCIÓN

GESTION RESIDUOS

1) INDICADORES DE EFICACIA:

a)

Número de actuaciones realizadas	629.189,92	=	1,01
Número de actividades previstas	625.094,11		

b) Plazo medio de espera para recibir un determinado servicio público

c) Porcentaje de población cubierta por un determinado servicio público 0,00

d)

Número de actuaciones realizadas en el ejercicio actual	629.189,92		1,01
Número de actividades previstas en el ejercicio actual	625.094,11		
<hr/>		=	
Número medio de actuaciones realizadas (serie años anteriores)	631.589,98		0,98
Número medio de actuaciones realizadas (serie años anteriores)	643.281,53		
<hr/>		=	1,03

2) INDICADORES DE EFICIENCIA:

a)

Coste de la actividad	67.533.963,96	=	42,73
Número de usuarios	1.580.659,00		

b)

Coste real de la actividad	67.533.963,96	=	1,08
Coste previsto de la actividad	62.465.502,04		

c)

Coste de la actividad	67.533.963,96	=	107,33
Número de unidades equivalentes producidas	629.189,92		

3) INDICADOR DE ECONOMÍA:

Precio o costee de adquisición del factor de producción X	0,00	=	0,00
Precio medio del factor de producción X en el mercado	0,00		

4) INDICADOR DE MEDIOS DE PRODUCCIÓN:

Coste de Personal	2.199.319,54	=	73310,65
Número de personas equivalentes	30,00		

- DESCRIPCIÓN**TRATAMIENTO RESIDUOS****1) INDICADORES DE EFICACIA:****a)**

Número de actuaciones realizadas	360.978,44	=	0,96
Número de actividades previstas	375.056,47		

b) Plazo medio de espera para recibir un determinado servicio público

c) Porcentaje de población cubierta por un determinado servicio público 0,00

d)

Número de actuaciones realizadas en el ejercicio actual	360.978,44		0,96
Número de actividades previstas en el ejercicio actual	375.056,47		
<hr/>			
Número medio de actuaciones realizadas (serie años anteriores)	380.288,36	=	0,99
Número medio de actuaciones realizadas (serie años anteriores)	385.969,22		

2) INDICADORES DE EFICIENCIA:**a)**

Coste de la actividad	13.923.853,22	=	8,81
Número de usuarios	1.580.659,00		

b)

Coste real de la actividad	13.923.853,22	=	1,09
Coste previsto de la actividad	12.770.482,96		

c)

Coste de la actividad	13.923.853,22	=	38,57
Número de unidades equivalentes producidas	360.978,44		

3) INDICADOR DE ECONOMÍA:

Precio o costee de adquisición del factor de producción X	0,00	=	0,00
Precio medio del factor de producción X en el mercado	0,00		

4) INDICADOR DE MEDIOS DE PRODUCCIÓN:

Coste de Personal	453.445,95	=	75574,33
Número de personas equivalentes	6,00		

27.- INDICADORES DE GESTIÓN

Número de actuaciones realizadas: número total de toneladas tratadas o eliminadas en el ejercicio corriente (incluidas las provenientes del COR).

Número de actividades previstas: número total de toneladas tratados o eliminadas previstas en el presupuesto del ejercicio corriente. A la previsión inicial se le ha añadido el número de toneladas provenientes del COR.

Número medio de actuaciones realizadas (serie años anteriores): número total de toneladas tratadas o eliminadas en el ejercicio anterior (incluidas las provenientes del COR).

Coste de la actividad: importe total del coste de cada una de las actividades que se desprende del Estudio de Costes del ejercicio.

Número de usuarios: el número de habitantes de los municipios que pertenecen a la Entidad Metropolitana.

Coste real de la actividad: Ídem que el coste de la actividad.

Coste previsto de la actividad: importe total del coste previsto en el presupuesto más las modificaciones de crédito de cada una de las actividades que se desprende del Estudio de Costes Previstos del ejercicio.

Número de unidades equivalentes producidas: Ídem que el número de actuaciones realizadas.

Precio medio del factor de producción en el mercado: No se calcula porque no se conoce precio de mercado comparable para las actividades que se prestan en la Entidad.

Coste de Personal: el importe del coste de personal (sueldos y salarios, cotizaciones S.S., cursos y otros gastos sociales) de cada una de las actividades que se desprende del Estudio de Costes del ejercicio.

Número de personas equivalentes: el número de personas que directa e indirectamente trabajan en cada actividad.

B) DOCUMENTACIÓN COMPLEMENTARIA

7.-

**ACTAS DE ARQUEO A FIN
DE EJERCICIO**

ESTADO DE TESORERIA**ESTADO DE SITUACION DE EXISTENCIAS EN TESORERIA**

CTA. PGCP.	DESCRIPCION	IMPORTES			
		E. INICIALES	COBROS	PAGOS	E. FINALES
57100	CaixaBank (antigua Bankia), cuenta operativ ES3021007793341300782241	517.901,51	34.281,79	128,20	552.055,10
57101	BBVA (antigua BCL), cuenta operativa ES3801825941440200465655	2.412,86	0,00	70,00	2.342,86
57102	CaixaBank, cuenta operativa ES9221008681590200001034	15.511,84	0,00	0,00	15.511,84
57104	Banco Sabadell, cuenta operativa ES9800810693650002308038	698.967,38	7.999.911,19	8.178.741,34	520.137,23
57105	Caja Mar, cuenta operativa ES2030587024182732100079	4.746.790,29	4.431.243,01	7.000.000,00	2.178.033,30
57300	CaixaBank (Bankia). Cta restringida recauda ES6821007793331301273493	1.435,00	3.115,00	4.550,00	0,00
57302	CaixaBank (Bankia). Cta restringida recauda ES6121007793301301080542	6.208,19	2.593,57	5.066,75	3.735,01
57303	Banco Sabadell. Cta.rest.recuad. ejec. ES3400810693650002340036	825,07	734,20	734,20	825,07
57304	Banco Sabadell. Cta.restingida recaudac.vol ES8500810693680002339941	41.750,92	735,00	41.777,26	708,66
5751	BANCOS-INSTIT.CRED.ANTICIPOS DE ES8100810693620002348746	1.355,27	1.188,15	1.238,32	1.305,10
	TOTAL GRUPO	6.033.158,33	12.473.801,91	15.232.306,07	3.274.654,17
5570	FORMALIZACIÓN. ES7699990000000000000000	0,00	3.174.230,76	3.174.230,76	0,00
5579	PAGOS AGRUPADOS	0,00	8.038.235,41	8.038.235,41	0,00
	TOTAL GRUPO	0,00	11.212.466,17	11.212.466,17	0,00
	TOTAL GENERAL	6.033.158,33	23.686.268,08	26.444.772,24	3.274.654,17

Firmado electrónicamente por: MARIA JESICA CRESPO POVEDA

Tesorera

15/02/2023 9:37:40 CET

Firmado electrónicamente por: RAMON BRULL MANDINGORRA

15/02/2023 13:46:34 CET

Interventor

Firmado por: SERGI CAMPILLO FERNANDEZ

Departamento: CERTIFICADO ELECTRONICO DE EMPLEADO PUBLICO

Fecha firma: 15/02/2023 13:48:17 CET



ACTA DE ARQUEO METALICO			
COBROS		PAGOS	
Presupuesto Corriente	2.286.784,12	Presupuesto Corriente	9.886.741,42
Presupuesto Cerrado	0,00	Presupuesto Cerrado	0,00
Reintegros de Pago	0,00	Devolución de ingresos	1.192,87
Suma	2.286.784,12	Suma	9.887.934,29
Ingresos Pendientes de aplicación	6.210.179,25	Pagados Pendientes de aplicación	0,00
Movimientos internos de tesorería	15.090.356,36	Movimientos internos de tesorería	15.090.356,36
Otras operaciones no presupuestarias	237.408,12	Otras operaciones no presupuestarias	1.604.941,36
Ajuste por diferencias positivas de redondeo	0,00	Ajuste por diferencias negativas de redondeo	0,00
Total Ingresos	23.824.727,85	Total Pagados	26.583.232,01
Existencias Iniciales	6.033.158,33	Existencias Finales	3.274.654,17
TOTAL	29.857.886,18	TOTAL	29.857.886,18

ESTADO DE LAS EXISTENCIAS DE TESORERIA

CUENTA	Existencias Iniciales	Total Ingresos	Total Gastos	Existencias Finales
Caja	0,00	0,00	0,00	0,00
Bancos y cuentas operativas	5.981.583,88	12.465.435,99	15.178.939,54	3.268.080,33
Bancos y cuentas restringidas recaudación	50.219,18	7.177,77	52.128,21	5.268,74
Otras cuentas	1.355,27	11.213.654,32	11.213.704,49	1.305,10
TOTAL	6.033.158,33	23.686.268,08	26.444.772,24	3.274.654,17

Firmado electrónicamente por: MARIA JESICA CRESPO POVEDA

Tesorera

15/02/2023 9:37:41 CET

Firmado electrónicamente por: RAMON BRULL MANDINGORRA

15/02/2023 13:46:35 CET

Interventor

Firmado por: SERGI CAMPILLO FERNANDEZ

Departamento: CERTIFICADO ELECTRONICO DE EMPLEADO PUBLICO

Fecha firma: 15/02/2023 13:48:18 CET



8.-

**CERTIFICACIONES BANCARIAS
CONCILIADAS**

CONCILIACIÓN BANCARIA A
31/12/2022
DATOS DE LA ENTIDAD BANCARIA

Entidad:	CAIXABANK Fondo Pensiones	2100
Nº Cuenta:	200001034	
Cta.PGCPL:		57102

A)- SALDO SEGÚN EXTRACTO BANCARIO.....		15.581,84 €								
(+) B).- COBROS CONTABILIZADOS POR EL EMTRE Y NO POR EL BANCO.....		- €								
	<table> <thead> <tr> <th><i>Fecha Emtre</i></th> <th><i>Fecha Banco</i></th> <th><i>Concepto</i></th> <th><i>Importe</i></th> </tr> </thead> </table>	<i>Fecha Emtre</i>	<i>Fecha Banco</i>	<i>Concepto</i>	<i>Importe</i>					
<i>Fecha Emtre</i>	<i>Fecha Banco</i>	<i>Concepto</i>	<i>Importe</i>							
(-) C).- PAGOS CONTABILIZADOS POR EL EMTRE Y NO POR EL BANCO...		70,00 €								
	<table> <thead> <tr> <th><i>Fecha Emtre</i></th> <th><i>Fecha Banco</i></th> <th><i>Concepto</i></th> <th><i>Importe</i></th> </tr> </thead> <tbody> <tr> <td>23/12/2022</td> <td></td> <td>Aport.Plan Pensiones nómi Diciembre</td> <td>70,00</td> </tr> </tbody> </table>	<i>Fecha Emtre</i>	<i>Fecha Banco</i>	<i>Concepto</i>	<i>Importe</i>	23/12/2022		Aport.Plan Pensiones nómi Diciembre	70,00	
<i>Fecha Emtre</i>	<i>Fecha Banco</i>	<i>Concepto</i>	<i>Importe</i>							
23/12/2022		Aport.Plan Pensiones nómi Diciembre	70,00							
(-) D).- COBROS CONTABILIZADOS POR EL BANCO Y NO POR EL EMTRE...		- €								
	<table> <thead> <tr> <th><i>Fecha Emtre</i></th> <th><i>Fecha Banco</i></th> <th><i>Concepto</i></th> <th><i>Importe</i></th> </tr> </thead> </table>	<i>Fecha Emtre</i>	<i>Fecha Banco</i>	<i>Concepto</i>	<i>Importe</i>					
<i>Fecha Emtre</i>	<i>Fecha Banco</i>	<i>Concepto</i>	<i>Importe</i>							
(+) E).- PAGOS CONTABILIZADOS POR EL BANCO Y NO POR EL EMTRE...		- €								
	<table> <thead> <tr> <th><i>Fecha Emtre</i></th> <th><i>Fecha Banco</i></th> <th><i>Concepto</i></th> <th><i>Importe</i></th> </tr> </thead> </table>	<i>Fecha Emtre</i>	<i>Fecha Banco</i>	<i>Concepto</i>	<i>Importe</i>					
<i>Fecha Emtre</i>	<i>Fecha Banco</i>	<i>Concepto</i>	<i>Importe</i>							
F).- SALDO CONCILIADO A 31/12/2022	15.511,84 €								
G).- SALDO CONTABLE A 31/12/2022	15.511,84 €								
	DIFERENCIA	0,00								

Firmado electrónicamente por: MARIA JESICA CRESPO POVEDA

Tesorera

15/02/2023 9:37:39 CET

Firmado electrónicamente por: RAMON BRULL MANDINGORRA

15/02/2023 13:46:33 CET

Interventor

Firmado por: SERGI CAMPILLO FERNANDEZ

Departamento: CERTIFICADO ELECTRONICO DE EMPLEADO PUBLICO

Fecha firma: 15/02/2023 13:48:16 CET



CSV: m9Mg zBWU 8whN bWQl f4Nf G7RG 6+4=

 URL de verificación: <https://administracion.emtre.es/SedeElectronica>

CaixaBank, S.A., inscrita con el número 2100 en el Registro de Entidades Financieras del Banco de España, con número de identificación fiscal A-08663619 y domiciliada en carrer Pintor Sorolla, 2-4, de València.

CERTIFICA

Que en la cuenta número 2100-7793-30-1301080542, es titularidad de Entidad Metropolitana Para Tratamiento De Residuos, con CIF P4600072E:

Que en fecha 31/12/2022 el saldo del mencionado depósito es de 3.735,01 EUR.

Siendo los identificadores internacionales:
BIC/Código SWIFT: CAIXESBBXXX
IBAN: ES61-2100-7793-3013-0108-0542

Y para que así conste y surta efecto ante quien proceda, expide la presente certificación en Valencia a 09/01/2023.

CAIXABANK, S.A.
08681



Firmado digitalmente por
CAIXABANK, S.A.
Fecha: 09-01-2023 09:04:52 UTC

CaixaBank, S.A., inscrita con el número 2100 en el Registro de Entidades Financieras del Banco de España, con número de identificación fiscal A-08663619 y domiciliada en carrer Pintor Sorolla, 2-4, de València.

CERTIFICA

Que en la cuenta número 2100-7793-34-1300782241, es titularidad de Entidad Metropolitana Para Tratamiento De Residuos, con CIF P4600072E:

Que en fecha 31/12/2022 el saldo del mencionado depósito es de 552.055,1 EUR.

Siendo los identificadores internacionales:
BIC/Código SWIFT: CAIXESBBXXX
IBAN: ES30-2100-7793-3413-0078-2241

Y para que así conste y surta efecto ante quien proceda, expide la presente certificación en Valencia a 09/01/2023.

CAIXABANK, S.A.
08681



Firmado digitalmente por
CAIXABANK, S.A.
Fecha: 09-01-2023 09:04:56 UTC

CaixaBank, S.A., inscrita con el número 2100 en el Registro de Entidades Financieras del Banco de España, con número de identificación fiscal A-08663619 y domiciliada en carrer Pintor Sorolla, 2-4, de València.

CERTIFICA

Que en la cuenta número 2100-8681-59-0200001034, es titularidad de Entidad Metropolitana Para Tratamiento De Residuos, con CIF P4600072E:

Que en fecha 31/12/2022 el saldo del mencionado depósito es de 15.581,84 EUR.

Siendo los identificadores internacionales:

BIC/Código SWIFT: CAIXESBBXXX

IBAN: ES92-2100-8681-5902-0000-1034

Y para que así conste y surta efecto ante quien proceda, expide la presente certificación en Valencia a 09/01/2023.

CAIXABANK, S.A.
08681



Firmado digitalmente por
CAIXABANK, S.A.
Fecha: 09-01-2023 09:04:42 UTC

CaixaBank, S.A., inscrita con el número 2100 en el Registro de Entidades Financieras del Banco de España, con número de identificación fiscal A-08663619 y domiciliada en carrer Pintor Sorolla, 2-4, de València.

CERTIFICA

Que en la cuenta número 2100-7793-33-1301273493, es titularidad de Entidad Metropolitana Para Tratamiento De Residuos, con CIF P4600072E:

Que en fecha 31/12/2022 el saldo del mencionado depósito es de 0 EUR.

Siendo los identificadores internacionales:
BIC/Código SWIFT: CAIXESBBXXX
IBAN: ES68-2100-7793-3313-0127-3493

Y para que así conste y surta efecto ante quien proceda, expide la presente certificación en Valencia a 09/01/2023.

CAIXABANK, S.A.
08681



Firmado digitalmente por
CAIXABANK, S.A.
Fecha: 09-01-2023 09:04:47 UTC

La Oficina Virtual, como responsable de la Banca Electrónica de CAJAMAR CAJA RURAL, SOCIEDAD COOPERATIVA DE CRÉDITO, Oficina 0990.

CERTIFICA:

Que según consta en nuestros archivos, ENTIDAD METROPOLITANA PARA EL TRATAMIENTO RESIDUOS (EMTRE), con C.I.F. P4600072E, es, desde el 13/05/2021, TITULAR de la CUENTAS DE ORGANISMOS PUBLICOS cuyos datos se especifican a continuación:

FECHA APERTURA	04/06/2021
NÚMERO DE CUENTA	ES20 3058 7024 1827 3210 0079
BIC	CCRIES2AXXX

Y que presenta, al día 31/12/2022 y a las 23:59 horas, los siguientes saldos:

SALDO CONTABLE ACREEDOR: 2.178.033,30 EUROS
SALDO DISPONIBLE ACREEDOR: 2.178.033,30 EUROS

Y para que conste y surta efectos donde proceda, se expide el presente certificado, en ALMERIA a 2 de enero de 2023.

CAJAMAR CAJA RURAL, SOCIEDAD COOPERATIVA DE CRÉDITO	P.P.  Firmado:
--	---

Tipo Documento: 01028 - CERTIFICADOS EMITIDOS: SALDO, TITULARIDAD, FALLECIMIENTO, ETC.

El Sr. Santiago Amador Miguel, en calidad de Apoderado de BANCO DE SABADELL, S.A., con domicilio social en Alicante, en Av. Óscar Esplá, 37,

CERTIFICA:

Que, según consta en los registros del Banco, y salvo error u omisión, el día 31 de Diciembre de 2022, la cuenta número ES81 0081 0693 6200 0234 8746, SWIFT/BIC BSABESBBXXX, a nombre del titular ENTITAT METROPOLITANA PER AL TRACTAMENT DE RESIDUS, con número de identificación P4600072E, presenta un saldo acreedor de 1.305,10 EUR (MIL TRESCIENTOS CINCO CON DIEZ EUROS).

Y para que así conste, a petición del Sr./de la Sra. MARIA JESICA CRESPO POVEDA, se expide el presente en Alicante el día 02 de Enero de 2023.

Banco de Sabadell, S.A.
p.p.



El Sr. Santiago Amador Miguel, en calidad de Apoderado de BANCO DE SABADELL, S.A., con domicilio social en Alicante, en Av. Óscar Esplá, 37,

CERTIFICA:

Que, según consta en los registros del Banco, y salvo error u omisión, el día 31 de Diciembre de 2022, la cuenta número ES34 0081 0693 6500 0234 0036, SWIFT/BIC BSABESBBXXX, a nombre del titular ENTITAT METROPOLITANA PER AL TRACTAMENT DE RESIDUS, con número de identificación P4600072E, presenta un saldo acreedor de 825,07 EUR (OCHOCIENTOS VEINTICINCO CON SIETE EUROS).

Y para que así conste, a petición del Sr./de la Sra. MARIA JESICA CRESPO POVEDA, se expide el presente en Alicante el día 02 de Enero de 2023.

Banco de Sabadell, S.A.

p.p.



El Sr. Santiago Amador Miguel, en calidad de Apoderado de BANCO DE SABADELL, S.A., con domicilio social en Alicante, en Av. Óscar Esplá, 37,

CERTIFICA:

Que, según consta en los registros del Banco, y salvo error u omisión, el día 31 de Diciembre de 2022, la cuenta número ES98 0081 0693 6500 0230 8038, SWIFT/BIC BSABESBBXXX, a nombre del titular ENTITAT METROPOLITANA PER AL TRACTAMENT DE RESIDUS, con número de identificación P4600072E, presenta un saldo acreedor de 520.137,23 EUR (QUINIENTOS VEINTE MIL CIENTO TREINTA Y SIETE CON VEINTITRES EUROS).

Y para que así conste, a petición del Sr./de la Sra. MARIA JESICA CRESPO POVEDA, se expide el presente en Alicante el día 02 de Enero de 2023.

Banco de Sabadell, S.A.
p.p.



El Sr. Santiago Amador Miguel, en calidad de Apoderado de BANCO DE SABADELL, S.A., con domicilio social en Alicante, en Av. Óscar Esplá, 37,

CERTIFICA:

Que, según consta en los registros del Banco, y salvo error u omisión, el día 31 de Diciembre de 2022, la cuenta número ES85 0081 0693 6800 0233 9941, SWIFT/BIC BSABESBBXXX, a nombre del titular ENTITAT METROPOLITANA PER AL TRACTAMENT DE RESIDUS, con número de identificación P4600072E, presenta un saldo acreedor de 708,66 EUR (SETECIENTOS OCHO CON SESENTA Y SEIS EUROS).

Y para que así conste, a petición del Sr./de la Sra. MARIA JESICA CRESPO POVEDA, se expide el presente en Alicante el día 02 de Enero de 2023.

Banco de Sabadell, S.A.

p.p.



DON JUAN ASÚA MADARIAGA, en nombre y representación del "BANCO BILBAO VIZCAYA ARGENTARIA, S.A.

CERTIFICA:

Que según los datos que constan en nuestros registros contables, la cuenta **CORRIENTE** ES38 0182 5941 4402 0046 5655
 abierta a nombre de: **ENTIDAD METROPOLITANA PARA EL TRATAMIENTO DE RESID**

tiene a fecha **31-12-2022** un saldo **A SU FAVOR** por un importe de **2342,86** **EURO**
DOS MIL TRESCIENTOS CUARENTA Y DOS CON OCHENTA Y SEIS

CON LIMITE DE **0,00**
CERO

Y para que conste y a petición del interesado, se expide el presente certificado. **03 DE ENERO** DE 2023

TITULARES
ENTIDAD METROPOLITANA PARA EL TRATAMIENTO DE

OFICINA

INSTITUCIONES ESTE

FECHA

03-01-23

IBAN

ES38 0182 5941 4402 0046 5655

9.-

**MEMORIAS DEL COSTE Y
RENDIMIENTO DE LOS
SERVICIOS PÚBLICOS**

**MEMORIA JUSTIFICATIVA DEL COSTE Y RENDIMIENTO DE LOS
SERVICIOS PÚBLICOS**

EJERCICIO 2022

De conformidad con lo previsto en la Regla 48.3 de la Orden HAP/1781/2013, de 20 de septiembre, por la que se aprueba la Instrucción del modelo normal de contabilidad local, se deberá presentar como información complementaria en la Cuenta General de la Entidad, Memoria justificativa del coste y rendimiento de los servicios públicos. Esta Memoria tiene carácter obligatorio para los municipios con una población superior a los 50.000 habitantes y las demás entidades locales de ámbito superior.

Como se ha expuesto en el Informe de Intervención de la Cuenta General de los últimos ejercicios, no disponemos de ninguna aplicación informática que facilite la tarea del cálculo de costes de los servicios. No obstante, el área de Intervención ha analizado los dos servicios públicos que han sido prestados por esta Entidad y que son:

- **SERVICIO DE GESTIÓN DE RESIDUOS.**
Este servicio es prestado mediante gestión indirecta, a través de dos concesiones administrativas. La primera cuyos servicios se prestan en la Instalación 1 fue adjudicada a la UTE Los Hornillos y la segunda que presta sus servicios en la Instalación 3 fue adjudicada a la UTE SFS Instalación 3.

- **SERVICIO DE TRATAMIENTO DE RESIDUOS.**
Por una parte, este servicio es prestado mediante gestión indirecta, por la concesionaria UTE Dos Aguas, que presta sus servicios en el Vertedero de Dos Aguas (Instalación 2), donde se trasladan los rechazos de residuos de la Instalación 1 y de la Instalación 3.
También en este servicio se incluye el Servicio de vigilancia, control y mantenimiento del vertedero del Pic dels Corbs en Sagunto (ya clausurado), servicio prestado por la empresa URBASER, S.A.

METODOLOGIA SEGUIDA PARA EL ESTUDIO DE COSTES

La IGAE contempla tres posibilidades de “Sistemas de trabajo de contabilidad analítica en las Administraciones Públicas”:

- a) Modelo que contempla sólo el estudio de centros de coste.
- b) Modelo que contempla sólo el estudio de actividades.
- c) Modelo que contempla el estudio de centros y actividades.

En el estudio de costes realizado por la EMTRE para el ejercicio 2022 se ha utilizado el modelo de actividades.

- Elementos de Costes

La IGAE define los elementos de costes, como “cada una de las categorías significativas en que se clasifican los consumos de una organización agrupados por sus características económicas y el nivel de información que requiera el sujeto contable”.

En el caso de la EMTRE, el nivel de información utilizado ha sido la clasificación económica del presupuesto de gastos. Los componentes de esta clasificación se materializan, fundamentalmente, en las obligaciones reconocidas anualmente a cargo del presupuesto de gastos del ejercicio 2022, y que ascienden a 81.568.403,51 €, teniendo en cuenta los siguientes ajustes:

- Minorado en la variación de la cuenta del PGCPPL 413 “Operaciones devengadas pendientes de aplicación a presupuesto”. Que en el ejercicio 2022 asciende a 64.093,90 €.
- Minorado por las inversiones realizadas en el ejercicio, es decir las obligaciones reconocidas en el Capítulo VI del Presupuesto de Gastos. En el ejercicio 2022 son de 435.191,97 €.
- Incrementado por el importe de la Dotación a la amortización del inmovilizado para el ejercicio 2022, por un importe de 191.471,30 €.
- Minorado por la variación en la cuenta del PGCPPL 4900 “Deterioro valor de créditos. Operaciones de gestión”. Dotación por los derechos de difícil recaudación, ascendiendo a 599.623,08 €.
- Incrementado por el importe correspondiente a las cancelaciones de derechos de Presupuestos cerrados, por un importe de 796.851,32 €.

Los elementos de coste tenidos en cuenta en este estudio han sido los siguientes:

ELEMENTOS	IMPORTE	%
COSTES DE PERSONAL	2.652.765,49	3,26
Sueldos y salarios	2.243.815,72	2,75
Cotizaciones sociales a cargo del empleador	388.672,97	0,48
Otros costes sociales	20.276,80	0,02
ADQUISICIÓN DE BIENES Y SERVICIOS	0,00	0,00
Adquisición de bienes de inversión	0,00	0,00
SUMINISTROS Y SERVICIOS EXTERIORES	78.230.065,59	96,04
Arrendamientos y canones	13.651,17	0,02
Reparaciones y conservación	12.510,41	0,02
Servicios de profesionales independientes	81.009,50	0,10
Seguros	589,87	0,00
Publicidad, propaganda y relaciones públicas	1.808,14	0,00
Suministros	13.711,72	0,02
Comunicaciones y otros servicios	73.646.123,10	90,41
Costes diversos (Indemnización Instalación 1)	4.460.661,68	5,48

ELEMENTOS	IMPORTE	%
TRIBUTOS	4.281,11	0,01
COSTES CALCULADOS (Amortizaciones)	191.471,30	0,24
COSTES FINANCIEROS	172.049,95	0,21
COSTES DE TRANSFERENCIAS	9.955,50	0,01
OTROS COSTES	197.228,24	0,24
T O T A L	81.457.817,18	100,00

El total de costes coincide con el importe de las obligaciones reconocidas en la liquidación del presupuesto del ejercicio 2022, teniendo en cuenta los ajustes detallados anteriormente.

En costes diversos, hemos recogido el coste que ha supuesto las obligaciones derivadas del cumplimiento de las Sentencias Judiciales por las que se ha reconocido una indemnización a la mercantil demandante UTE Los Hornillos, empresa que presta el servicio en la Instalación 1, el total del gasto por este concepto ha ascendido a 4.460.661,68 €, un gasto atípico a la actividad normal de esta Entidad.

Una vez obtenido el total de costes de la Entidad en el ejercicio 2022, en primer lugar, hemos calculado los costes directos de los servicios, incluidos en el capítulo 2 del Presupuesto de gastos, considerando aquellos costes que se vinculan a las actividades sin necesidad de calcular método de reparto alguno, con el siguiente detalle:

	<u>1622</u>	<u>1623</u>	<u>TOTAL</u>	<u>AMBOS</u>
Personal				744.597,04 €
Transferencias				9.955,50 €
Educación Ambiental				717.362,90 €
Instalación 1	29.407.810,64 €			
Instalación 2		12.593.316,32 €		
Instalación 3	19.150.470,44 €			
Pic dels Corbs		59.689,29 €		
Ecoparques	8.546.853,61 €			
Asistencias Técnicas	328.621,48 €			
Control accesos I2		108.111,00 €		
Indemnización I1	4.460.661,68 €			
	61.894.417,85 €	12.761.116,61 €	74.655.534,46 €	
	82,91%	17,09%		

Del total de costes directos, así calculados, hemos obtenido para la actividad de Tratamiento de Residuos un importe de 61.894.417,85 €, lo que representa un 82,91% del Total de Costes Directos y para la actividad de Eliminación de Residuos un importe de 12.761.116,61 € lo que supone un 17,09% del Total de Costes Directos. En la columna ambos, se incluyen aquellos costes directos a los que ha hecho falta aplicar el porcentaje de reparto entre las dos actividades.

En segundo lugar, hemos calculado los costes indirectos del servicio, que son aquellos que no pueden vincularse directamente con las actividades, por lo que debe imputarse a través de un criterio o clave de reparto.

El criterio utilizado ha sido el de imputar como coste indirecto al Servicio de Tratamiento el 82,91% y al Servicio de Eliminación el 17,09%. Porcentajes obtenidos en el cálculo anterior. Los costes indirectos engloban las obligaciones reconocidas en los grupos de programas de gasto de órganos de gobierno, administración general y política económica y fiscal, en la Liquidación del presupuesto del ejercicio 2022.

Siendo el resumen del coste por elementos de cada actividad el siguiente:

ACTIVIDAD 1622: GESTIÓN DE RESIDUOS				
ELEMENTOS	Coste Directo	Coste Indirecto	TOTAL	%
COSTES DE PERSONAL	617.320,61	1.581.998,93	2.199.319,54	3,26
ADQUISICIÓN DE BIENES Y SERVICIOS	0,00	0,00	0,00	0,00
SUMINISTROS Y SERVICIOS EXTERIORES	62.489.159,54	2.368.783,05	64.857.942,59	96,04
TRIBUTOS	0,00	3.549,33	3.549,33	0,01
COSTES CALCULADOS	0,00	158.742,48	158.742,48	0,24
COSTES FINANCIEROS	0,00	142.640,88	142.640,88	0,21
COSTES DE TRANSFERENCIAS	8.253,77	0,00	8.253,77	0,01
OTROS COSTES	0,00	163.515,37	163.515,37	0,24
TOTAL	63.114.733,93	4.419.230,03	67.533.963,96	100,00

ACTIVIDAD 1623: TRATAMIENTO DE RESIDUOS				
ELEMENTOS	Coste Directo	Coste Indirecto	TOTAL	%
COSTES DE PERSONAL	127.276,43	326.169,52	453.445,95	3,26
ADQUISICIÓN DE BIENES Y SERVICIOS	0,00	0,00	0,00	0,00
SUMINISTROS Y SERVICIOS EXTERIORES	12.883.737,82	488.385,18	13.372.123,00	96,04
TRIBUTOS	0,00	731,78	731,78	0,01
COSTES CALCULADOS	0,00	32.728,82	32.728,82	0,24
COSTES FINANCIEROS	0,00	29.409,07	29.409,07	0,21
COSTES DE TRANSFERENCIAS	1.701,73	0,00	1.701,73	0,01
OTROS COSTES	0,00	33.712,87	33.712,87	0,24
TOTAL	13.012.715,98	911.137,24	13.923.853,22	100,00

- Elementos de ingreso

Los ingresos de la EMTRE provienen casi exclusivamente de la TAMER y tiene una vinculación directa con las dos actividades desarrolladas por la Entidad.

Para poder calcular los márgenes de cobertura –entendiéndose estos como indicadores que representan la capacidad que tienen las actividades realizadas para autofinanciarse, o en su caso, las necesidades de financiación-, se han tenido en cuenta el total de Derechos Reconocidos Netos en la liquidación del presupuesto del ejercicio 2022, es decir 77.513.657.44 €, minorada por la recaudación durante el ejercicio de los ingresos precedentes de los fraccionamientos/aplazamientos concedidos y que ascienden a 5.251,61 €. Se ha utilizado el mismo criterio de reparto que para los costes indirectos, es decir, el 82,91% para el Servicio de Tratamiento de Residuos y el 17,09% para el Servicio de Eliminación de Residuos. Presentando el siguiente resumen relacionando costes e ingresos de las actividades:

ACTIVIDADES	Coste Total	Ingresos	Margen	% Cobertura
Actividad 1622: Gestión de Residuos	67.533.963,96	64.259.638,51	-3.274.325,45	95,15
Actividad 1623: Tratamiento de Residuos	13.923.853,22	13.248.767,32	-675.085,90	95,15
TOTAL	81.457.817,18	77.508.405,83	-3.949.411,35	95,15

El margen así obtenido coincide con el Resultado del ejercicio 2022 de la Cuenta del Resultado Económico Patrimonial.

C) TRAMITACION EXPEDIENTE

10.-

INFORME DE

INTERVENCIÓN

Exp. nº: 230/2023

INFORME

ASUNTO: CTAG 2022 - INFORME DE INTERVENCIÓN SOBRE LA CUENTA GENERAL DEL EJERCICIO 2022.

INT/SC/CTAG/15/2023

INFORME SOBRE LA CUENTA GENERAL DEL EJERCICIO 2022

En relación con la Cuenta General del ejercicio 2022, y de conformidad con lo establecido en el artículo 212.2 del Texto Refundido de la Ley Reguladora de las Haciendas Locales (TRLRHL), aprobado por el Real Decreto Legislativo 2/2004, de 5 de marzo, se emite el siguiente

INFORME

PRIMERO.- El artículo 212 del TRLRHL antes citado establece que el Presidente de la Corporación rendirá, antes del 15 de mayo del ejercicio siguiente al que correspondan, los estados y cuentas de la Entidad Local, tras lo cual el precepto detalla el procedimiento a seguir para su aprobación.

El procedimiento establecido en dicho precepto es el siguiente:

1.- Una vez formada la Cuenta por Intervención, será sometida antes del día 1 de junio a informe de la Comisión Especial de Cuentas.

2.- La Cuenta General con el informe de la Comisión Especial de Cuentas será expuesta al público, mediante anuncio en el Boletín Oficial de la Provincia, por plazo de quince días, durante los cuales, los interesados podrán examinarla y presentar reclamaciones, reparos u observaciones.

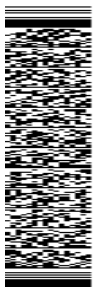

3.- En caso de formularse reparos, serán examinados por la Comisión Especial, y una vez practicadas por la misma cuantas comprobaciones estime necesarias, emitirá nuevo informe.

4.- Acompañada de los informes de la Comisión Especial y de las reclamaciones y reparos formulados, la Cuenta General se someterá a la Asamblea de la Corporación, para que, en su caso, pueda ser aprobada antes del día 1 de octubre.

5.- Una vez aprobada se rendirá al Tribunal de Cuentas a través de la Plataforma de Rendición de Cuentas.

SEGUNDO.- La indicada Cuenta General, comprende todas las operaciones presupuestarias, independientes y auxiliares, patrimoniales y de tesorería llevadas a cabo durante el ejercicio, poniendo de manifiesto la gestión realizada en los aspectos económico, financiero, patrimonial y presupuestario a que se refiere el art. 208 del TRLRHL.

La Cuenta General está integrada por la de la propia entidad y se estructura de acuerdo con los siguientes grupos de estados y documentos:

1º) Cuentas Anuales de la propia Entidad

Conforme a la Regla 45 de la Instrucción del Modelo Normal de Contabilidad Local aprobada por Orden HAP/1781/2013, de 20 de septiembre (ICAL-Normal), se compone la Cuenta de la Entidad de las siguientes partes:

- a) El Balance.
- b) La Cuenta del resultado económico-patrimonial.
- c) El Estado de cambios en el patrimonio neto.
- d) El Estado de flujos de efectivo.
- e) El Estado de Liquidación del Presupuesto.
- f) La Memoria.

Las cuentas anteriores han sido elaboradas siguiendo las normas y ajustándose a los modelos que se establecen en la Tercera parte del PGCPAL.

Por su propio carácter de resumen están justificados los datos allí aparecidos en soporte informático a través de la aplicación de contabilidad mediante la que se registran todas las operaciones de naturaleza



presupuestaria, econòmica, financiera y patrimonial que se producen en la actividad propia de la Entidad.

2º) Documentación complementaria

Según la Regla 48 de la ICAL-Normal, la documentación complementaria que acompañará a la Cuenta General, es la siguiente:

2.1.- A la Cuenta General se acompañarán:

Según el apartado 3 de la Regla 45 de la citada Instrucción de Contabilidad Local, se acompañan los anexos siguientes:

- a) Actas de arqueo de las existencias en Caja referidas a fin de ejercicio.
- b) Notas o certificaciones de cada entidad bancaria de los saldos en las mismas referidos a fin de ejercicio y agrupados por nombre o razón social de la entidad. En caso de discrepancia entre saldos contables y bancarios, se aporta el oportuno estado conciliatorio, autorizado por el Interventor.

2.2.- Estados integrados y consolidados.

La Cuenta General solo está integrada por la de la propia entidad, por lo que no procede la elaboración de estados integrados ni consolidados.

2.3.- Memorias.

El art. 211 del TRLRHL, así como el apartado 3 de la Regla 48 de la ICAL-Normal, establecen que las entidades locales de ámbito superior acompañarán a la Cuenta General:

- a) Una Memoria justificativa del coste y rendimiento de los servicios públicos.
- b) Una Memoria demostrativa del grado en que se hayan cumplido los objetivos programados con indicación de los previstos y alcanzados, con su coste.



CSV: hJqp Ir87 49lo EEgD qfQP VÍjq EdU=

URL de verificación: <https://administracion.emtre.es/SedeElectronica>

TERCERO.- Para la interpretación de la información contenida en los Estados y Cuentas descritos en el punto segundo y que integran la Cuenta General del ejercicio 2022, habría que hacer las siguientes consideraciones: la información contenida en los Estados relativos a Presupuestos Cerrados, los correspondientes al periodo comprendido desde 1991 a 2000, recogen las transferencias de derechos y obligaciones procedentes del Extinto Consell Metropolità de l'Horta aprobadas por el Gobierno Valenciano.

CUARTO.- De entre los Estados Anuales, destacamos la Liquidación del Presupuesto de la entidad local informada por Intervención y aprobada mediante Resolución 126/2023 de la Presidencia, de fecha 23 de febrero, con el siguiente resumen:

RESULTADO PRESUPUESTARIO DE LA ENTIDAD LOCAL

CONCEPTOS	DERECHOS RECONOCIDOS NETOS	OBLIGACIONES RECONOCIDAS NETAS	AJUSTES	RESULTADO PRESUPUESTARIO
a) Operaciones Corrientes	77.135.292,95	81.133.211,54		-3.997.918,59
b) Operaciones de capital	378.364,49	435.191,97		-56.827,48
1.- Total operaciones no financieras(a+b)	77.513.657,44	81.568.403,51		-4.054.746,07
c) Activos financieros	0,00	0,00		0,00
d) Pasivos financieros	0,00	0,00		0,00
2.- Total operaciones financieras (c+d)	0,00	0,00		0,00
I RESULTADO PRESUPUESTARIO DEL EJERCICIO (I=1+2)	77.513.657,44	81.568.403,51		-4.054.746,07
AJUSTES:				
3.- Créditos gastados financiados con remanente de tesorería para gastos generales			8.203.308,50	
4.- Desviaciones de financiación negativas del ejercicio			0,00	
5.- Desviaciones de financiación positivas del ejercicio			65.340,00	
II TOTAL AJUSTES (II=3+4-5)			8.137.968,50	
RESULTADO PRESUPUESTARIO AJUSTADO (I+II)				4.083.222,43

CSV: hJqp Ir87 49lo EEgD qfQP Vjjq EdU=
URL de verificació: <https://administracion.emtre.es/SedeElectronica>

REMANENTE DE TESORERÍA DE LA ENTIDAD LOCAL

COMPONENTES	IMPORTES 2022		IMPORTES 2021	
1. (+) Fondos líquidos		3.274.654,17		6.138.009,94
2. (+) Derechos pendientes de cobro		19.316.905,99		19.083.276,04
- (+) del Presupuesto corriente	9.789.922,30		8.248.687,12	
- (+) de Presupuestos cerrados	7.590.454,85		8.190.077,93	
- (+) de operaciones no presupuestarias	1.936.528,84		2.644.510,99	
3. (-) Obligaciones pendientes de pago		8.653.932,48		6.771.707,21
- (+) del Presupuesto corriente			6.467.430,72	
- (+) de Presupuestos cerrados	7.937.380,14			
- (+) de operaciones no presupuestarias	0,00		247,50	
	716.552,34		304.028,99	
4. (+) Partidas pendientes de aplicación		-938.776,30		-938.716,92
- (-) cobros realizados pendientes de aplicación definitiva	941.471,20		940.816,92	
- (+) pagos realizados pendientes de aplicación definitiva	2.694,90		2.100,00	
I. Remanente de Tesorería Total (1+2-3+4)		12.998.851,38		17.510.861,85
II. Saldos de dudoso cobro		7.590.454,85		8.190.077,93
III. Exceso de financiación afectada		0,00		0,00
IV. Remanente de Tesorería para gastos generales (I – II – III)		5.408.396,53		9.320.783,92

27/04/2023 8:47:22 CEST

Interventor

Firmado electrónicamente por: RAMON BRULL MANDINGORRA

CSV: hJqp Ir87 49lo EEgD qfQP VÍjq EdU=
 URL de verificació: <https://administracion.emtre.es/SedeElectronica>

11.-

**COMUNICACIÓN A LOS
MIEMBROS DE LA COMISIÓN**

Exp. nº: 230/2023

ASUNTO: CTAG 2022. COMUNICACIÓN A LOS MIEMBROS DE LA COMISIÓN

En cumplimiento de lo dispuesto en el art. 119 de la Ley 8/2010, de 23 de junio, de la Generalitat, de Régimen Local de la Comunidad Valenciana, se le comunica que el Área de Intervención ha formado la Cuenta General del ejercicio 2022, se adjunta Informe de Intervención de fecha 27 de abril de 2023, y documentos pdf de algunos de los estados principales que forman parte del expediente, el resto de los justificantes y la documentación complementaria de la Cuenta General del ejercicio 2022 quedan a su disposición, a fin de que se puedan examinar y consultar, teniendo en cuenta que la Presidencia tiene previsto celebrar Comisión Especial de Cuentas y Presupuesto del EMTRE, que podrá ser convocada transcurridos 15 días a partir de la fecha del presente escrito, dando así cumplimiento al plazo mínimo de quince días establecido por el art. 119 de la citada Ley en relación con la puesta a disposición de la documentación de las Cuentas a los miembros de la Comisión.

27/04/2023 11:09:23 CEST

Presidente

Firmado electrónicamente por: SERGI CAMPILLO FERNANDEZ



CSV: s5QP uND9 BCKz 59ox 3VEF AdvF 5zE=
URL de verificación: <https://administracion.emtre.es/SedeElectronica>

12.-

**PROPUESTA DE PRESIDENCIA
A COMISIÓ DE CUENTAS**

Exp. nº: 230/2023

ASUNTO: CTAG 2022. DICTÁMEN DE LA CUENTA GENERAL DEL EJERCICIO 2022.

INT/SC/CTAG/15/2023
RBM/IMP

PROPUESTA DE DICTAMEN A LA COMISIÓN ESPECIAL DE CUENTAS

Ha sido presentada por la Intervención la Cuenta General de la propia Entidad, del ejercicio 2022, con el contenido regulado en el art. 209 del Texto Refundido de la Ley de Haciendas Locales.

La composición en extracto, de dicha Cuenta General, de acuerdo con la aplicación informática S.I.C.A.L. adaptada a la Instrucción de Contabilidad aprobada por Orden HAP/1781/2013, de 20 de septiembre (en adelante ICAL) de T-Systems, se presenta según los siguientes estados y documentos:

1.- Cuentas Anuales de la propia Entidad

Se compone la Cuenta de la Entidad de las siguientes partes:

- a) El Balance.
- b) La Cuenta del resultado económico-patrimonial.
- c) El Estado de cambios en el patrimonio neto.
- d) El Estado de flujos de efectivo.
- e) El Estado de Liquidación del Presupuesto.
- f) La Memoria.

2.- Documentación complementaria

Que es la siguiente:

- a) Actas de arqueo de las existencias en caja referidas a fin de ejercicio.
- b) Notas o certificaciones de cada entidad bancaria de los saldos en las mismas referidos a fin de ejercicio, agrupados por nombre o razón social de la entidad. En caso de discrepancia entre saldos contables y bancarios, se aporta el oportuno estado conciliatorio, autorizado por el Interventor.
- c) Memoria justificativa del coste y rendimiento de los servicios públicos.



Considerando cuanto antecede, esta Presidencia en aplicación de lo preceptuado por el art. 212.1 del TRLRHL, formula ante la Comisión Especial de Cuentas la siguiente **PROPUESTA**:

- 1º.- Dictaminar favorablemente la Cuenta General del ejercicio 2022.
- 2º.- Exponer al público la Cuenta General junto con el presente dictamen en la forma establecida por el art. 212.3 del TRLRHL.
- 3º.- Someter a la Asamblea la aprobación de la Cuenta General, para que, en su caso, pueda ser aprobada, una vez finalizado el periodo de exposición al público.

Fecha: 18/05/2023 12:20:32 CEST

Presidente

Firmado electrónicamente por: SERGI CAMPILLO FERNANDEZ



CSV: YR9p kuVx 2qxS q8sE QBPW cL6q MZE=
URL de verificación: <https://administracion.emtre.es/SedeElectronica>

13.-

**DICTAMEN DE COMISIÓ
DE CUENTAS**

Jose Antonio Martínez Beltrán, titular de la secretaría general de la Entidad Metropolitana para el tratamiento de residuos (EMTRE):

DICTAMINA

Que la Comissió Informativa d'Hisenda i Especial de Comptes en sessió Ordinaria celebrada el día 31/05/2023 a las 11:40, dictaminó el siguiente acuerdo:

2. - EMTRE. CTAG 2022. APROBACIÓN POR LA COMISIÓN ESPECIAL DE CUENTAS DE LA CUENTA GENERAL DEL EJERCICIO 2022

La Comisión Informativa, por unanimidad, DICTAMINA favorablemente.

ASUNTO: CTAG 2022. DICTÁMEN DE LA CUENTA GENERAL DEL EJERCICIO 2022.

INT/SC/CTAG/15/2023
RBM/IMP

PROPUESTA DE DICTAMEN A LA COMISIÓN ESPECIAL DE CUENTAS

Ha sido presentada por la Intervención la Cuenta General de la propia Entidad, del ejercicio 2022, con el contenido regulado en el art. 209 del Texto Refundido de la Ley de Haciendas Locales.

La composición en extracto, de dicha Cuenta General, de acuerdo con la aplicación informática S.I.C.A.L. adaptada a la Instrucción de Contabilidad aprobada por Orden HAP/1781/2013, de 20 de septiembre (en adelante ICAL) de T-Systems, se presenta según los siguientes estados y documentos:

1.- Cuentas Anuales de la propia Entidad

Se compone la Cuenta de la Entidad de las siguientes partes:

- a) El Balance.
- b) La Cuenta del resultado económico-patrimonial.
- c) El Estado de cambios en el patrimonio neto.

- d) El Estado de flujos de efectivo.
- e) El Estado de Liquidación del Presupuesto.
- f) La Memoria.

2.- Documentación complementaria

Que es la siguiente:

- a) Actas de arqueo de las existencias en caja referidas a fin de ejercicio.
- b) Notas o certificaciones de cada entidad bancaria de los saldos en las mismas referidos a fin de ejercicio, agrupados por nombre o razón social de la entidad. En caso de discrepancia entre saldos contables y bancarios, se aporta el oportuno estado conciliatorio, autorizado por el Interventor.
- c) Memoria justificativa del coste y rendimiento de los servicios públicos.

Considerando cuanto antecede, esta Presidencia en aplicación de lo preceptuado por el art. 212.1 del TRLRHL, formula ante la Comisión Especial de Cuentas la siguiente **PROPUESTA**:

1º.- Dictaminar favorablemente la Cuenta General del ejercicio 2022.

2º.- Exponer al público la Cuenta General junto con el presente dictamen en la forma establecida por el art. 212.3 del TRLRHL.

3º.- Someter a la Asamblea la aprobación de la Cuenta General, para que, en su caso, pueda ser aprobada, una vez finalizado el periodo de exposición al público.

Y para que conste y surta efectos donde proceda, expido el certificado.

Valencia, 31 de mayo de 2023

EL SECRETARIO

31/05/2023 15:19:00 CEST

Secretario

Firmado electrónicamente por: JOSE ANTONIO MARTINEZ BELTRAN



CSV: oMbg VvX1 0ub3 6J4F Qmsn TkRr p8Y=
URL de verificaci3n: <https://administracion.emtre.es/SedeElectronica>

14.-

EDICTO Y PUBLICACIÓN

B.O.P.

Exp. nº: 230/2023

ASUNTO: CTAG 2022. EDICTO

Habiendo sido dictaminada favorablemente por la Comisión Especial de Cuentas, la Cuenta General del ejercicio 2022, en sesión de fecha 31 de mayo de 2023, estará expuesta al público junto con el expediente, justificantes y Dictamen de la Comisión, por plazo de quince días, durante los cuales los interesados podrán examinarla y formular, si procede, las reclamaciones, reparos u observaciones que estimen pertinentes, de conformidad con lo que establece el artículo 212.3 del Real Decreto Legislativo 2/2004, de 5 de marzo, por el que se aprueba el Texto Refundido de la Ley Reguladora de Haciendas Locales.

01/06/2023 12:55:59 CEST

Presidente

Firmado electrónicamente por: SERGI CAMPILLO FERNANDEZ

CSV: 9Snr Hg0r 0h+U bpIi pZ1H jVQN rVQ=
URL de verificació: <https://administracion.emtre.es/SedeElectronica>

MUNICIPIOS

Entidad Metropolitana para el Tratamiento de Residuos

2023/07648 Anuncio de la Entidad Metropolitana para el Tratamiento de Residuos sobre la exposición pública de la cuenta general del ejercicio 2022.

ANUNCIO

Habiendo sido dictaminada favorablemente por la Comisión Especial de Cuentas, la Cuenta General del ejercicio 2022, en sesión de fecha 31 de mayo de 2023, estará expuesta al público junto con el expediente, justificantes y Dictamen de la Comisión, por plazo de quince días, durante los cuales los interesados podrán examinarla y formular, si procede, las reclamaciones, reparos u observaciones que estimen pertinentes, de conformidad con lo que establece el artículo 212.3 del Real Decreto Legislativo 2/2004, de 5 de marzo, por el que se aprueba el Texto Refundido de la Ley Reguladora de Haciendas Locales.

València, a 1 de junio de 2023. —El presidente, Sergi Campillo Fernández.



15.-

**CERTIFICADO DE
SECRETARÍA**

Exp. nº: 230/2023

D. JOSE ANTONIO MARTINEZ BELTRAN, SECRETARIO GENERAL DE LA ENTIDAD METROPOLITANA PARA EL TRATAMIENTO DE RESIDUOS.

CERTIFICO: Que los estados y cuentas anuales, y anexos a los mismos, de la Cuenta General correspondientes al ejercicio de 2022, con los documentos que la justifican y el informe de la Comisión Especial de Cuentas, han estado expuestos al público durante el término de quince días, comprendidos entre el 12 de junio y el 4 de julio, previo anuncio publicado en el “Boletín Oficial de la Provincia” número 112 correspondiente al día 12 de junio de 2023.

ASIMISMO CERTIFICO: Que durante dicho plazo no se han formulado reclamaciones.

Y para que así conste en la expresada Cuenta y obre los debidos efectos en este expediente, expido la presente.

19/07/2023 12:02:26 CEST

Secretario

Firmado electrónicamente por: JOSE ANTONIO MARTINEZ BELTRAN

19/07/2023 9:17:04 CEST
J. Ser. Contabilidad
Firmado electrónicamente por: MARIA ISABEL MIÑOTA PALACIOS

16.-

**PROPUESTA DE PRESIDENCIA
A ASAMBLEA**

Exp. nº: 230/2023

ASUNTO: CTAG 2022. APROBACIÓN DE LA CUENTA GENERAL DEL EJERCICIO 2022.

INT/SC/CTAG/15/2023
RBM/IMP

PROPUESTA DE APROBACIÓN DE LA CUENTA GENERAL PARA EL EJERCICIO 2022

De conformidad con lo establecido en el artículo 208 del Texto Refundido de la Ley Reguladora de las Haciendas Locales (TRLRHL), aprobado mediante Real Decreto Legislativo 2/2004, de 5 de marzo, así como en la Ley 8/2010, de la Generalitat de Régimen Local de la Comunidad Valenciana, y demás normativa de aplicación, esta Presidencia ha procedido a la formación de la Cuenta General del ejercicio 2022.

Considerando que la Comisión Especial de Cuentas y presupuestos, en sesión celebrada el día 31 de mayo, dictaminó favorablemente la Cuenta General del ejercicio 2022.

Visto el certificado emitido por el Secretario General de la Entidad sobre la exposición al público de la documentación de la Cuenta General de 2022, durante el periodo establecido en el artículo 212.3 del TRLRHL y de la ausencia de reclamaciones.

En cumplimiento de lo establecido en el apartado 4 del artículo 212 del TRLRHL, la Cuenta General del ejercicio 2022 se somete a la Asamblea respecto de la adopción del siguiente:

ACUERDO

1º.- Aprobar la Cuenta General del ejercicio 2022.

2º.- Rendir al Tribunal de Cuentas la Cuenta General del ejercicio de 2022, debidamente aprobada.

Fecha: 25/09/2023 13:19:24 CEST

Presidente

Firmado electrónicamente por: EMILIO JOSE BELENCOSO RODRIGO



17.-

**CERTIFICADO DE LA
ASAMBLEA**

Jose Antonio Martínez Beltrán, titular de la secretaría general de la Entidad Metropolitana para el tratamiento de residuos (EMTRE):

CERTIFICA:

Que en la Sesión **Extraordinaria** de la **Asamblea** de la Entidad Metropolitana para el Tratamiento de Residuos celebrada con fecha 5 de octubre de 2023, adoptó el siguiente ACUERDO, que transcrito literalmente, dice así:

4. - EMTRE. CTAG 2022. APROBACIÓN DE LA CUENTA GENERAL DEL EJERCICIO 2022

La Asamblea, por unanimidad adopta el siguiente ACUERDO:

ASUNTO: CTAG 2022. APROBACIÓN DE LA CUENTA GENERAL DEL EJERCICIO 2022.

INT/SC/CTAG/15/2023
RBM/IMP

PROPUESTA DE APROBACIÓN DE LA CUENTA GENERAL PARA EL EJERCICIO 2022

De conformidad con lo establecido en el artículo 208 del Texto Refundido de la Ley Reguladora de las Haciendas Locales (TRLRHL), aprobado mediante Real Decreto Legislativo 2/2004, de 5 de marzo, así como en la Ley 8/2010, de la Generalitat de Régimen Local de la Comunidad Valenciana, y demás normativa de aplicación, esta Presidencia ha procedido a la formación de la Cuenta General del ejercicio 2022.

Considerando que la Comisión Especial de Cuentas y presupuestos, en sesión celebrada el día 31 de mayo, dictaminó favorablemente la Cuenta General del ejercicio 2022.

Visto el certificado emitido por el Secretario General de la Entidad sobre la exposición al público de la documentación de la Cuenta General de 2022, durante el periodo establecido en el artículo 212.3 del TRLRHL y de la ausencia de reclamaciones.

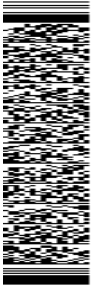

En cumplimiento de lo establecido en el apartado 4 del artículo 212 del TRLRHL, la Cuenta General del ejercicio 2022 se somete a la Asamblea respecto de la adopción del siguiente:

ACUERDO

1º.- Aprobar la Cuenta General del ejercicio 2022.

2º.- Rendir al Tribunal de Cuentas la Cuenta General del ejercicio de 2022, debidamente aprobada.

Y para que conste y surta efectos oportunos expido la presente, en Valencia a 5 de octubre de 2023.

EL SECRETARIO

05/10/2023 12:32:50 CEST

Secretario

Firmado electrónicamente por: JOSE ANTONIO MARTINEZ BELTRAN

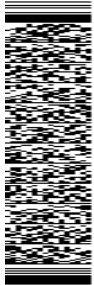

CSV: cg8W 9MAm S1MN Afm2 wnsk gxRc g+k=
URL de verificació: <https://administracion.emtre.es/SedeElectronica>

18.-

REMISIÓN A SINDICATURA



Rendición de Cuentas

Justificante de Envío

La Cuenta General de Tratamiento de Residuos con NIF P4600072E, del ejercicio 2022 ha sido recibida correctamente.

Fecha: 2023-10-06 11:51:39.000

Número de Registro: 202399900075865

Envío realizado por el usuario : 22689960T