

**MEMORIA ANUAL DE GESTORES DE RESIDUOS NO  
PELIGROSOS: VALORIZACIÓN Y ELIMINACIÓN.  
PLANTA DE TRATAMIENTO DE RESIDUOS URBANOS  
“INSTALACIÓN 3”  
EJERCICIO 2.020**

**TITULAR DE LA INSTALACIÓN:**

***ENTITAT METROPOLITANA PER AL TRACTAMENT DE RESIDUS***

**CONCESIONARIA DE LA EXPLOTACIÓN:**

***UTE SFS INSTALACIÓN 3***

**FEBRERO 2.021**

## ÍNDICE

1. OBJETO .....	1
2. ANTECEDENTES .....	2
3. MEMORIA ANUAL DE GESTORES DE RESIDUOS NO PELIGROSOS. VALORIZACIÓN Y ELIMINACIÓN.....	3
4. DOCUMENTACIÓN APORTADA .....	4
5. CONCLUSIONES.....	5
ANEXO Nº 1: DATOS MEMORIA ANUAL DE GESTORES DE RESIDUOS NO PELIGROSOS.	
ANEXO Nº 2: EMISIONES ATMOSFÉRICAS CANALIZADAS	
ANEXO Nº 3: ESTUDIO NIVELES DE INMISIÓN	
ANEXO Nº 4: AUDITORIA ACÚSTICA	
ANEXO Nº 5: CONTROL DE LAS RETIRADAS DE LIXIVIADOS	
ANEXO Nº 6: DECLARACIÓN DE ENVASES	
ANEXO Nº 7: LIBRO DE INCIDENCIAS	

---

## 1. OBJETO

Se redacta el presente documento, en base al cumplimiento del Artículo 41 de la Ley 22/2011 de 28 de julio, de Residuos y Suelos Contaminados, por el cual se obliga a las personas físicas o jurídicas, que hayan obtenido una autorización de tratamiento de residuos de las previstas en el artículo 27, a enviar anualmente a la Comunidad Autónoma, una memoria resumen de la información contenida en el Archivo Cronológico con el contenido que figura en el anexo XII.

De esta forma, se redacta la presente Memoria Anual, como resumen del movimiento de Residuos en la planta de tratamiento de residuos urbanos "Instalación 3" en Manises (Valencia), con número de Inscripción en el Registro de Instalaciones de la Comunitat Valenciana, 328/AAI/CV, y titularidad de la Entidad Metropolitana para el Tratamiento de Residuos, para el ejercicio 2.020.

Como documentación complementaria a esta Memoria Anual, se adjunta una serie de documentación de carácter ambiental, y requerida por la Dirección General de Calidad Ambiental de la Consellería de Medio Ambiente, Cambio Climático y Desarrollo Rural, en sendas resoluciones adoptadas para el otorgamiento de la Autorización Ambiental Integrada, para la planta de tratamiento de residuos urbanos "Instalación 3".

## 2. ANTECEDENTES

Con fecha 14 de octubre de 2005, se formaliza contrato del Proyecto de gestión de la "Instalación 3", incluida en el Plan Zonal de residuos de las Zonas III y VIII (Área de Gestión 1) y la subsiguiente Adjudicación Concesional, entre la Entitat Metropolitana (EMTRE) y la UTE SFS INSTALACIÓN 3. La mencionada concesión inició su actividad de explotación con fecha, 7 de enero de 2013.

Con fecha 11 de diciembre de 2006, la Entidad Metropolitana para el Tratamiento de Residuos (EMTRE) presenta ante la Consellería de Territori i Habitatge, solicitud de Autorización Ambiental Integrada para planta de tratamiento de residuos urbanos del Área de Gestión 1 del Plan Zonal de Residuos de las Zonas III y VIII, en Manises (Valencia).

Con fecha 6 de octubre de 2008 la Dirección General para el Cambio Climático adopta la Resolución por la que se otorga a la Entidad Metropolitana para el Tratamiento de Residuos (EMTRE), la Autorización Ambiental Integrada, para la planta de tratamiento de residuos urbanos ubicada en el Camino de Cheste – Partida del Coscollar, s/n de Manises (Valencia), quedando inscrita en el Registro de Instalaciones de la Comunidad Valenciana con el número **328-08/AAI/CV**.

Con fecha 21 de diciembre de 2012, y una vez vista documentación aportada por la EMTRE, solicitando una ampliación de plazo para presentar la solicitud de autorización de inicio de actividad, y comunicando la modificación no sustancial de la instalación objeto del expediente, la Dirección General para el Cambio Climático modifica la resolución de 6 de octubre de 2008, así como el número de inscripción en el Registro de Instalaciones de la Comunitat Valenciana, que pasa a ser **328/AAI/CV**.

Así, cumpliendo y atendiendo al ítem número 10 del punto 6.1.2. *Control en el tratamiento mecánico-biológico de residuos*, del condicionado expuesto en la resolución del 6 de octubre de 2008, por el cual se da traslado al artículo 41 de la Ley 22/2011 de 28 de julio, de Residuos y Suelos Contaminados, y autorizando las operaciones de Valorización y Eliminación, se redacta la presente Memoria Anual de Gestores de Residuos no Peligrosos para dichas operaciones.



### 3. MEMORIA ANUAL DE GESTORES DE RESIDUOS NO PELIGROSOS. VALORIZACIÓN Y ELIMINACIÓN.

Como ya se ha expuesto en el presente documento, cada gestor debe presentar una Memoria Anual de sus actividades, donde se recoja el balance global de las instalaciones en materia de residuos, y ante la Dirección General del Cambio Climático y Calidad Ambiental, de la Conselleria d'Agricultura, Medi Ambient, Canvi Climàtic i Desenvolupament Rural.

De esta forma, en el **Anexo Número 1**, se adjunta la Memoria Anual de Gestores, para las operaciones autorizadas en el condicionado de la resolución de 6 de octubre de 2.008, por la que se concede a la Entidad Metropolitana de Residuos, la Autorización Ambiental Integrada, para la planta de tratamiento de residuos urbanos "Instalación 3", a saber:

- ) Valorización R3: compostaje, recuperación de papel/cartón, plásticos y envases compuestos
- ) Valorización R4: recuperación de metales
- ) Valorización R5: Recuperación de vidrio

## 4. DOCUMENTACIÓN APORTADA

Como bien se ha indicado en el presente Documento, y a requerimiento de la Dirección General del Cambio Climático y Calidad Ambiental, se adjunta junto al resumen anual de actividades en materia de residuos, la documentación solicitada en los requisitos que condicionan la concesión de la Autorización Ambiental Integrada para la planta de tratamiento, objeto de la presente Memoria:

- ) *En el **Anexo Número 2***, se adjunta el informe anual de **Emisiones Atmosféricas Canalizadas**, las cuales garantizan la adecuación de las instalaciones y la actividad a los requerimientos legales aplicables, realizada por empresa inscrita en el Registro de Entidades Colaboradoras en materia de calidad ambiental.
- ) *En el **Anexo Número 3***, se adjunta el informe anual de **Emisiones Atmosféricas Difusas**, en perímetro de parcela, las cuales garantizan que los niveles de gases contaminantes fuera de la instalación son menores a los niveles de referencia para cada uno de ellos. Estas mediciones han sido realizadas por empresa inscrita en el Registro de Entidades Colaboradoras en materia de calidad ambiental.
- ) *En el **Anexo Número 4***, Auditoria Acústica realizada sobre perímetro de parcela, con mediciones diurnas y nocturnas.
- ) *En el **Anexo Número 5***, se adjunta el **Registro y Control de las salidas de Lixiviado** de la Instalación, con destino a Gestor Autorizado de Residuos Industriales, en el cual se incluye los albaranes de salida de cada una de las retiradas.
- ) *En el **Anexo Número 6***, se adjuntan dos copias de la **Declaración de Envases**, en las que se incluyen la Solicitud y las Fichas correspondientes a la Declaración.
- ) *En el **Anexo Número 7***, se adjunta el **Libro de Incidencias**, en el que detallan las incidencias ocurridas en el complejo industrial durante el año 2.020.

## 5. CONCLUSIONES

Por tanto, de esta forma y mediante el presente documento queda abordada la obligación que, como gestor de residuos no peligrosos, se exige, y en los términos que se establecen según el Artículo 41 de la Ley 22/2011 de 28 de julio, de Residuos y Suelos Contaminados, así como la documentación requerida en sendas resoluciones, de la Consellería de Medi Ambient, por las que se concede a la Entidad Metropolitana para el Tratamiento de Residuos, la Autorización Ambiental Integrada para la planta de tratamiento de residuos objeto de esta Memoria Anual. Para que así conste, y a los efectos oportunos, se da traslado el presente documento a la Dirección General del Cambio Climático y Calidad Ambiental, de la Consellería d'Agricultura, Medi Ambient, Canvi Climàtic i Desenvolupament Rural.

---

Memoria Anual de Gestores de Residuos no Peligrosos: Valorizaci3n y Eliminaci3n. 2018

**ANEXO N3 1: DATOS MEMORIA ANUAL DE GESTORES DE  
RESIDUOS NO PELIGROSOS.**

---

**MEMORIA ANUAL DE GESTORES DE RESIDUOS NO PELIGROSOS DE LA COMUNIDAD VALENCIANA  
RECOGIDA, TRANSPORTE Y ALMACENAMIENTO**

Memoria correspondiente al año:	2020
Fecha de entrega:	Febrero 2.021
Firma del representante legal de la empresa:	

Nº de inscripción en el Registro de gestores autorizados de residuos de la Comunidad Valenciana:
84/G04/CV

**1. DATOS DE LA EMPRESA**

**DATOS DE IDENTIFICACIÓN**

<u>Razón social:</u>	ENTITAT METROPOLITANA PER AL TRACTAMENT DE RESIDUS (EMTRE)	<u>N.I.F.:</u>	P4600072-E
<u>Dirección del domicilio social:</u>	Plaza del Ayuntamiento, 9-2º	<u>Código postal:</u>	46002
<u>Municipio:</u>	Valencia	<u>Teléfono:</u>	963 53 37 90
<u>Provincia:</u>	Valencia	<u>Fax:</u>	963 53 43 89
		<u>Correo electrónico:</u>	<a href="mailto:emtre@emtre.es">emtre@emtre.es</a>

**DATOS DEL REPRESENTANTE LEGAL DE LA EMPRESA**

<u>Apellidos:</u>	Campillo Fernández	<u>DNI:</u>	44.865.288-Q
<u>Nombre:</u>	Sergi	<u>Cargo:</u>	Presidente
<u>Dirección:</u>	Plaza del Ayuntamiento, 9-2	<u>Teléfono:</u>	963 53 37 90
<u>Municipio:</u>	Valencia	<u>Fax:</u>	963 53 43 89
<u>Provincia:</u>	Valencia	<u>Código Postal:</u>	46002

**2. DATOS DEL CENTRO DE TRATAMIENTO**

**DATOS DE IDENTIFICACIÓN**

<u>Denominación del centro:</u>	PLANTA DE TRATAMIENTO DE RESIDUOS "INSTALACION 3"	<u>NIF:</u>	P4600072-E
<u>Dirección:</u>	CMNO VIEJO DE CHESTE. PARTIDA DEL COSCOLLAR. S/N	<u>NIRI:</u>	46/88873
<u>Municipio:</u>	Manises	<u>Teléfono:</u>	961640927
<u>Provincia:</u>	Valencia	<u>Código Postal:</u>	46940
		<u>Fax:</u>	961640879

**PARÁMETROS DE HOMOLOGACIÓN**

<u>Potencia instalada (Mw):</u>	5,78	<u>CNAE:</u>	38.21
<u>Energía consumida durante el año objeto de la homologación (Mwh):</u>	11.914,07	<u>Número de empleados:</u>	130,00

### 3. DATOS ACERCA DE LOS PROCESOS DE VALORIZACIÓN O ELIMINACIÓN DE RESIDUOS

N.I.F.:	P4600072-E	Nº Gestor de Residuos:	328/AAI/CV
Denominación del proceso:		NIRI:	46/88873
Potencia instalada (Mw):	5,78	Nº de orden del proceso:	
Energía consumida durante el año (Mwh):	11.914,07	Nº empleados del proceso:	116,75

#### Materias primas consumidas

Descripción	Cantidad
ALAMBRE (Tm)	238,4
GASOLEO (Litros)	118.997
LUBRICANTES (kg)	8.497
AGUA POTABLE (m3)	9.532
AGUA INDUSTRIAL (m3)	10.400

#### Residuos tratados en el proceso

Código LER	Descripción	Cantidad (Tm)
20 02 01	Residuos de parques y jardines (incluidos los residuos de cementerios) - Residuos biodegradables	4.405,50
20 03 01	Mezclas de residuos municipales	276.711,10
20 03 02	Residuos de mercados	56,56
		0,00
		0,00
		0,00
		0,00
		0,00
		0,00
		0,00
		0,00
<b>TOTAL:</b>		<b>281.173,16</b>

#### Productos finales del proceso (de la valorización)

Descripción	Cantidad (Tm)	
MATERIAL BIOESTABILIZADO	43.520,86	
<b>TOTAL:</b>		<b>43.520,86</b>

#### Residuos generados en el proceso (Residuos recuperados y rechazos)

Código LER	Descripción	Cantidad (Tm)
13 02 05	Aceites minerales no clorados de motor, de transmisión mecánica y lubricantes	2,10
15 01 10	Envases que contienen restos de sustancias peligrosas o están contaminados por ellas	1,24
16 06 02	Acumuladores de Ni-Cd	0,94
19 05 01	Fracción no compostada de residuos municipales y asimilados	59.997,00
19 07 03	Lixiviados de vertedero distintos de los especificados en el código 19 07 02	3.464,62
19 08 99	Residuos no especificados en otra categoría (Concentrado Ósmosis)	4.796,66
19 12 01	Papel y cartón	2.949,96
19 12 02	Metales férreo	4.300,72
19 12 03	Metales no férreos	2.121,48
19 12 04	Plástico y caucho	8.061,98
19 12 05	Vidrio	1.721,20
19 12 07	Madera distinta de la especificada en el código 19 12 06	583,36
19 12 11	Otros residuos (incluidas mezclas de materiales) procedentes del tratamiento mecánico de residuos que contienen sustancias peligrosas	9,46
19 12 12	Otros residuos (incluidas mezclas de materiales) procedentes del tratamiento mecánico de residuos, distintos de los especificados en el código	117.727,72
20 01 21	Tubos fluorescentes y otros residuos que contienen mercurio	0,04
20 01 23/35/36	Equipos eléctricos y electrónicos desechados	308,18
20 01 33	Baterías y acumuladores especificados en los códigos 16 06 01, 16 06 02 o 16 06 03 y baterías y acumuladores sin clasificar que contienen	7,52
13 05 07	Agua aceitosa procedente de separadores de agua/sustancias aceitosas	2,50
<b>TOTAL:</b>		<b>206.056,68</b>

#### Almacenamiento

Cantidad de residuos almacenados a final del año anterior (Tm): [residuos recogidos el ejercicio anterior y que ha sido gestionado en el presente ejercicio]	0
Cantidad de residuos almacenados a final de año (Tm): [residuos recogidos que no han sido gestionados en el presente ejercicio]	0



**4. ENTRADAS DE RESIDUOS**

(Cumplimentese una copia de esta hoja por cada tipo de residuo)

**4.1. IDENTIFICACIÓN DEL RESIDUO**

<b>Código según Orden MAM 304/2002</b>	
<b>Código LER (seis dígitos):</b>	20 03 01
<b>Descripción (según Orden MAM 304/2002):</b>	
Mezclas de residuos municipales	

**4.2. GESTIÓN DEL RESIDUO**

**DATOS DE RESIDUOS GESTIONADOS**

Cantidad total de residuo gestionado en el presente ejercicio (Tm):

276.711,10

Productor / Gestor de procedencia						
Razón social	NIF	Nº Gestor/Pr.	NIMA	Municipio	Provincia	Cantidad (Tm)
AYTO. DE VALENCIA /SUR	P4625200C			VALENCIA	VALENCIA	89.206,14
COR	P4600110C			XATIVA	VALENCIA	65.092,84
AYTO. DE BURJASSOT	P4608000H		4600026582	BURJASSOT	VALENCIA	11.701,14
AYTO. DE MANISES	P4616100F		4600027132	MANISES	VALENCIA	11.016,18
AYTO. DE MISLATA	P4617100E			MISLATA	VALENCIA	10.877,10
AYTO. DE XIRIVELLA	P4611200I			XIRIVELLA	VALENCIA	9.428,88
AYTO. DE CATARROJA	P4609600D			CATARROJA	VALENCIA	9.115,72
AYTO. DE PAIPORTA	P4618800I			PAIPORTA	VALENCIA	7.793,24
AYTO. DE PICASSENT	P4619600B			PICASSENT	VALENCIA	7.752,96
AYTO. DE MONCADA	P4617300A			MONCADA	VALENCIA	7.368,98
MANCOMUNITAT DEL CARRAIXET	P4600034E			ALFARA DEL PATRIARCA	VALENCIA	5.793,00
AYTO. DE ALBAL	P4600700A			ALBAL	VALENCIA	5.190,78
AYTO. DE BENETUSSER	P4605500C			BENETUSSER	VALENCIA	4.719,38
AYTO. DE PICANYA	P4619500D			PICANYA	VALENCIA	4.341,08
AYTO. DE SAN ANTONIO BENAGEBER	P4625203G		4600033370	SAN ANTONIO BENAGEBER	VALENCIA	3.966,32
AYTO. DE ALFAFAR	P4602200J		4600033272	ALFAFAR	VALENCIA	3.951,46
AYTO. DE SEDAVI	P4622500I			SEDAVI	VALENCIA	3.716,60
AYTO. DE MELIANA	P4616800A		4600031630	MELIANA	VALENCIA	3.712,04
AYTO. DE ALCASSER	P4601500D		4600031251	ALCASSER	VALENCIA	3.667,86
AYTO. DE MASSANASSA	P4616700C			MASSANASSA	VALENCIA	3.330,32
AYTO. DE TAVERNES BLANQUES	P4623900J			TAVERNES BLANQUES	VALENCIA	2.566,00
AYTO. DE ALMASSERA	P4603200I			ALMASSERA	VALENCIA	2.336,44
MANCOMUNITAT HORTA NORD	P4600016B			POBLA FARNALS	VALENCIA	14,70
AYTO. DE PATERNA	P4619200A		4600027228	PATERNA	VALENCIA	14,02
AYTO. DE ALBORAYA	P4601300I		4600031517	ALBORAYA	VALENCIA	9,86
AYTO. DE QUART DE POBLET	P4610400F		4600007017	QUART DE POBLET	VALENCIA	8,00
AYTO. DE BONREPOS I MIRAMBELL	P4607600F			BONREPOS I MIRAMBELL	VALENCIA	6,56
AYTO. DE TORRENT	P462460E			TORRENT	VALENCIA	5,56
AYTO. DE FOIOS	P4612800E			FOIOS	VALENCIA	5,18
AYTO. DE BENIPARRELL	P4606600G			BENIPARRELL	VALENCIA	2,68
AYTO. DE VALENCIA /ZONA MARITIMO	P4625200C			VALENCIA	VALENCIA	0,08

**C. Almacenamiento**

Cantidad de residuo almacenado a final del año anterior (Tm):

0

[se trata del residuo recogido el ejercicio anterior y que ha sido gestionado en el presente ejercicio]

Cantidad de residuo almacenado a final de año (Tm):

0

[se trata del residuo recogido y que no ha sido gestionado en el presente ejercicio]



**4. ENTRADAS DE RESIDUOS**  
(Cumplímétese una copia de esta hoja por cada tipo de residuo)

**4.1. IDENTIFICACIÓN DEL RESIDUO**

<b>Código según Orden MAM 304/2002</b>	
<b>Código LER (seis dígitos):</b>	20 03 02
<b>Descripción (según Orden MAM 304/2002):</b>	
Residuos de mercados	

**4.2. GESTIÓN DEL RESIDUO**

**DATOS DE RESIDUOS GESTIONADOS**

Cantidad total de residuo gestionado en el presente ejercicio (Tm): 56,56

Productor / Gestor de procedencia						
Razón social	NIF	Nº Gestor/Pr.	NIMA	Municipio	Provincia	Cantidad (Tm)
AYTO. DE VALENCIA /SUR	P4625200C			VALENCIA	VALENCIA	33,30
AYTO. DE XIRIVELLA	P4611200I			XIRIVELLA	VALENCIA	20,86
AYTO. DE MONCADA	P4617300A			MONCADA	VALENCIA	1,26
AYTO. DE ALDAIA	P4602100B			ALDAIA	VALENCIA	1,14

**C. Almacenamiento**

Cantidad de residuo almacenado a final del año anterior (Tm): 0  
 [se trata del residuo recogido el ejercicio anterior y que ha sido gestionado en el presente ejercicio]

Cantidad de residuo almacenado a final de año (Tm): 0  
 [se trata del residuo recogido y que no ha sido gestionado en el presente ejercicio]











**5. SALIDAS DE RESIDUOS**

(Cumplimentese una copia de esta hoja por cada tipo de residuo expedido directamente, por cada tipo de residuo recuperado y por cada tipo de rechazo generado [en los casos en que se

**5.1. IDENTIFICACIÓN DEL RESIDUO**

<b>Código según Orden MAM 304/2002</b>	
<b>Código LER (seis dígitos):</b>	19 08 99
<b>Descripción (según Orden MAM 304/2002):</b>	
Residuos no especificados en otra categoría (Concentrado Ósmosis)	

**5.2. GESTIÓN DEL RESIDUO**

Cantidad total de residuo generado en el presente ejercicio (Tm): 4.796,66

Gestor de destino						
Razón social	NIF	Nº Gestor/Pr.	NIMA	Municipio	Provincia	Cantidad (Tm)
DEPURACIÓN AGUAS DEL MEDITERRANEO	B96456553	484/AAI/CV	4600014930	CARCAIXENT	VALENCIA	4.561,26
GALIVI SOLAR, S.L (*)	B54212873	GPU20140015	3000015170	LORCA	MURCIA	208,72
AEMA SERVICIOS ENERGÉTICOS, S.L. (*)	B97972392	196/G04/CV		PICASSENT	VALENCIA	26,68

(\*) El vertido de este residuo en los centros del Gestor se realiza identificado con el Código LER 16 10 02





























---

Memoria Anual de Gestores de Residuos no Peligrosos: Valorizaci3n y Eliminaci3n. 2018

## **ANEXO N3 2: EMISIONES ATMOSF3RICAS CANALIZADAS**

---

**INFORME MEDIDA DE EMISIÓN DE  
CONTAMINANTES A LA ATMÓSFERA**



<b>Número Trabajo</b>	917-280067	<b>Fecha</b>	14.12.2020
<b>Ref. Informe</b>	917-280067-01		

<b>PETICIONARIO</b>	SFS INSTALACIÓN 3 UTE
<b>INSTALACIÓN EVALUADA</b>	Partida del Coscollar, 1 – 46940 Manises (Valencia)
<b>DIRECCIÓN DEL LABORATORIO DE ENSAYO</b>	SGS Tecnos S.A.U. Ronda Narciso Monturiol, 5 – 46980 Paterna
<b>DOCUMENTO NORMATIVO</b>	AAI 328/AAI/CV
<b>FECHA/S DEL ENSAYO/S</b>	5, 6 y 7 de octubre de 2020
<b>FECHA DE EMISIÓN DEL INFORME</b>	14 de diciembre de 2020
<b>INSPECTORES</b>	José Pablo Agustín, Pablo Roig
<b>SUPERVISOR</b>  <b>Antonio Aranda</b>	<b>INSPECTOR</b>  <b>José Pablo Agustín</b>

**INFORME MEDIDA DE EMISIÓN DE  
CONTAMINANTES A LA ATMÓSFERA**



<b>Número Trabajo</b>	917-280067	<b>Fecha</b>	14.12.2020
<b>Ref. Informe</b>	917-280067-01		

<b>EMPRESA</b>	
Nombre: SFS INSTALACIÓN 3 UTE	NIF: U-97640445

<b>ESTABLECIMIENTO</b>		
Nombre: SFS INSTALACIÓN 3 UTE		Administración Competente: GVA
Dirección: Partida del Coscollar, 1.		
Municipio: 46940 - Manises	Provincia: Valencia	Otros:
Contacto: José Ignacio Pascó Serra	Teléfono: 96 164 09 27	E-mail: npasco@sfsinstalacion3.com
Ley 5/2013: Epígrafe 5.3		
Descripción: Tratamiento y Valorización de Residuos Urbanos		

<b>OBJETO</b>		
Ensayo de emisiones de contaminantes a la atmósfera correspondiente a:		
Foco (denominación)	Descripción	Parámetro/s
F-1.1	Biofiltro 1	Pst, COVT, HCl, HF, H <sub>2</sub> S, NH <sub>3</sub>
F-1.2		
F-2.1	Biofiltro 2	Pst, COVT, HCl, HF, H <sub>2</sub> S, NH <sub>3</sub>
F-2.2		
F-3.1	Biofiltro 3	Pst, COVT, HCl, HF, H <sub>2</sub> S, NH <sub>3</sub>
F-3.2		
F-3.3		

<b>DATOS DE LA ACTUACIÓN</b>
Objeto: <input type="checkbox"/> Inicial <input type="checkbox"/> Periódico <input type="checkbox"/> Plan de Vigilancia <input type="checkbox"/> Actuación de oficio <input checked="" type="checkbox"/> Otros: informe voluntario sin uso de la marca ENAC
Alcance: <input checked="" type="checkbox"/> Total <input type="checkbox"/> Parcial <input type="checkbox"/> Parcial y final
"El contenido del presente informe no está cubierto por la acreditación de ENAC ni por sus acuerdos internacionales de reconocimiento"

<b>IDENTIFICACIÓN DE LA ACTUACIÓN</b>
Técnico responsable de las medidas: José Pablo Agustín
Nombre del laboratorio: LABORATORIO DE MEDIO AMBIENTE SGS TECNOS S.A.U.

<b>Número Trabajo</b>	917-280067	<b>Fecha</b>	14.12.2020
<b>Ref. Informe</b>	917-280067-01		

**DESCRIPCIÓN DE LA PLANTA (Procesos y materiales que se manipulan)**

La Instalación para el tratamiento de Residuos del Proyecto de Gestión de la "Instalación 3" constará de las siguientes áreas de proceso:

1. **ÁREAS DE RECEPCIÓN Y CONTROL DE ENTRADA DE RESIDUO**

- Edificio de control de entradas.
- Básculas de pesaje de los camiones con sistemas automáticos de expedición de ticket y barreras.
- Recepción de los residuos en foso en interior de una nave cerrada y desodorizada con acceso a través de puertas esclusas.

2. **ÁREA DE CLASIFICACIÓN Y SELECCIÓN (PRETRATAMIENTO):**

El proceso de clasificación y selección de las distintas fracciones de los residuos se desarrolla en una nave cerrada y desodorizada dotada de tres líneas paralelas para el tratamiento de los residuos Todo Uno y de capacidad unitaria nominal de alimentación 30 t/hora y máxima de 35 t/h.

Las líneas de clasificación electromecánica y manual estarán dotadas de los siguientes elementos:

- Alimentador de arrastre de cadenas para dosificar la alimentación de los residuos a la línea.
- Trómel de clasificación primario. Pretende clasificar elementos de grandes dimensiones y retirarlos del resto del proceso. Para ello emplea tamaños de malla que oscila entre los 260 mm y 380 mm y está dotado de sistema abre Bolsas mediante pinchos, para facilitar el hundido de la mayor parte de los residuos orgánicos.
- Cinta de triaje primario en interior de cabina climatizada para la separación de vidrio, papel/cartón y plástico Film de gran volumen y otros elementos voluminosos.
- Trómel de clasificación secundario. Pretende recuperar la mayor parte de materia orgánica contenida en los residuos empleando un paso de malla de 80 mm y adecuar el resto de residuos para los procesos de recuperación manual y automática de subproductos, empleando para ello pasos de malla de 200 mm.
- Cintas transportadoras del hundido de trómel hasta un troje pulmón de almacenamiento.
- Cintas transportadoras para alimentación automática de la fracción orgánica de los residuos depositada en el troje pulmón, hasta el área de compostaje, con separación automática previa de metales férricos.
- Separador balístico sobre la fracción hundida en el segundo paso del tromel secundario, tamaños inferiores a 200 mm, para distribución de la misma en tres flujos: cuerpos redondos, cuerpos planos y fracción cribada.
- Separación del férrico y del film sobre la fracción de cuerpos redondos.
- Sistema de recuperación automática de subproductos mediante el uso de herramientas de detección óptica y recuperación mediante impulsos de aire comprimido. La clasificación es realizada sobre la fracción rodante de los separadores balísticos retirando a gestor/reciclador PET, PEAD, Plástico mezcla (polipropileno y poliestireno principalmente) y envases brick..
- Separación de los férricos sobre la fracción de cuerpos planos y el rebose de >190mm.
- Triaje secundario de materiales reciclables mediante cinta transportadora de clasificación en cabina climatizada de triaje manual sobre las fracciones de cuerpos redondos y de cuerpos planos.
- Sistema de aspiración de plástico film mediante sistema automático de aspiración, en la fracción de cuerpos planos y el rebose de >200mm.
- Separación automática de metales no férricos sobre el flujo de salida de la cabina de triaje secundario de la fracción rodante.
- Alimentadores en silos de almacenamiento bajo cabinas de triaje equipados con fondo con alimentador de tablillas para facilitar la alimentación ordenada a la prensa embaladora multi-producto.
  
- Sistema de alimentación del rechazo de las líneas a prensas.
- Sistemas pincha-botellas en los buzones de descarga en los silos de plástico PET.
- Prensas de multi-producto y alimentador de tablillas metálicas que descarga los distintos subproductos en la prensa.
- Prensas de metales, film y aluminio.
- Prensas de rechazos.

3. **ÁREA DE ALMACENAMIENTO DE SUBPRODUCTOS:**

Nave cerrada para almacenamiento de los subproductos obtenidos en el área de clasificación y selección en espera de su expedición a recicladores.

Carga de las balas en los vehículos expendedores mediante muelle de carga.

INFORME MEDIDA DE EMISIÓN DE  
CONTAMINANTES A LA ATMÓSFERA



Número Trabajo	917-280067	Fecha	14.12.2020
Ref. Informe	917-280067-01		

4.ÁREA DE COMPOSTAJE:

El proceso de compostaje consta de los siguientes sistemas:

- Sistema de degradación aerobia de la fracción orgánica de los residuos mediante trincheras, en interior de nave cerrada y desodorizada.
  - ❖ Carga y descarga automática de las trincheras.
  - ❖ Tiempo de residencia del material en fase de estabilización de la fracción orgánica superior a 14 días.
  - ❖ Volteo diario mediante volteadora que opera desplazándose sobre los muros de las trincheras.
  - ❖ Sistema de humectación y riego de la materia orgánica mediante recirculación del lixiviado generado durante el proceso, en función de la humedad y necesidades del material.
  - ❖ Sistema de aireación.
  - ❖ Tratamiento emisiones de olor mediante su desodorización en biofiltros, mediante tratamientos químicos y biológicos.
- Sistema de maduración aerobia del material fermentado en meseta con volteo, en interior de nave cerrada y desodorizada.
  - ❖ Tiempo de residencia en la fase de maduración: no inferior a 4 semanas.
  - ❖ Frecuencia de volteo: una vez por semana.
- Sistema de afino del material madurado para su depuración y la obtención de un compost de alta calidad. La línea de afino se ubica en nave cerrada y desodorizada y consta de los siguientes equipos electromecánicos:
  - ❖ Alimentador de tablillas metálicas para alimentación del material a la línea.
  - ❖ Trómel de clasificación por tamaños de malla 17-15 mm.
  - ❖ Mesa densimétrica con filtro de mangas.
  - ❖ Conjunto de cintas transportadoras.
- Almacenamiento del compost afinado en espera de su comercialización, en nave cerrada y desodorizada.



INFORME MEDIDA DE EMISIÓN DE  
CONTAMINANTES A LA ATMÓSFERA



Número Trabajo	917-280067	Fecha	14.12.2020
Ref. Informe	917-280067-01		

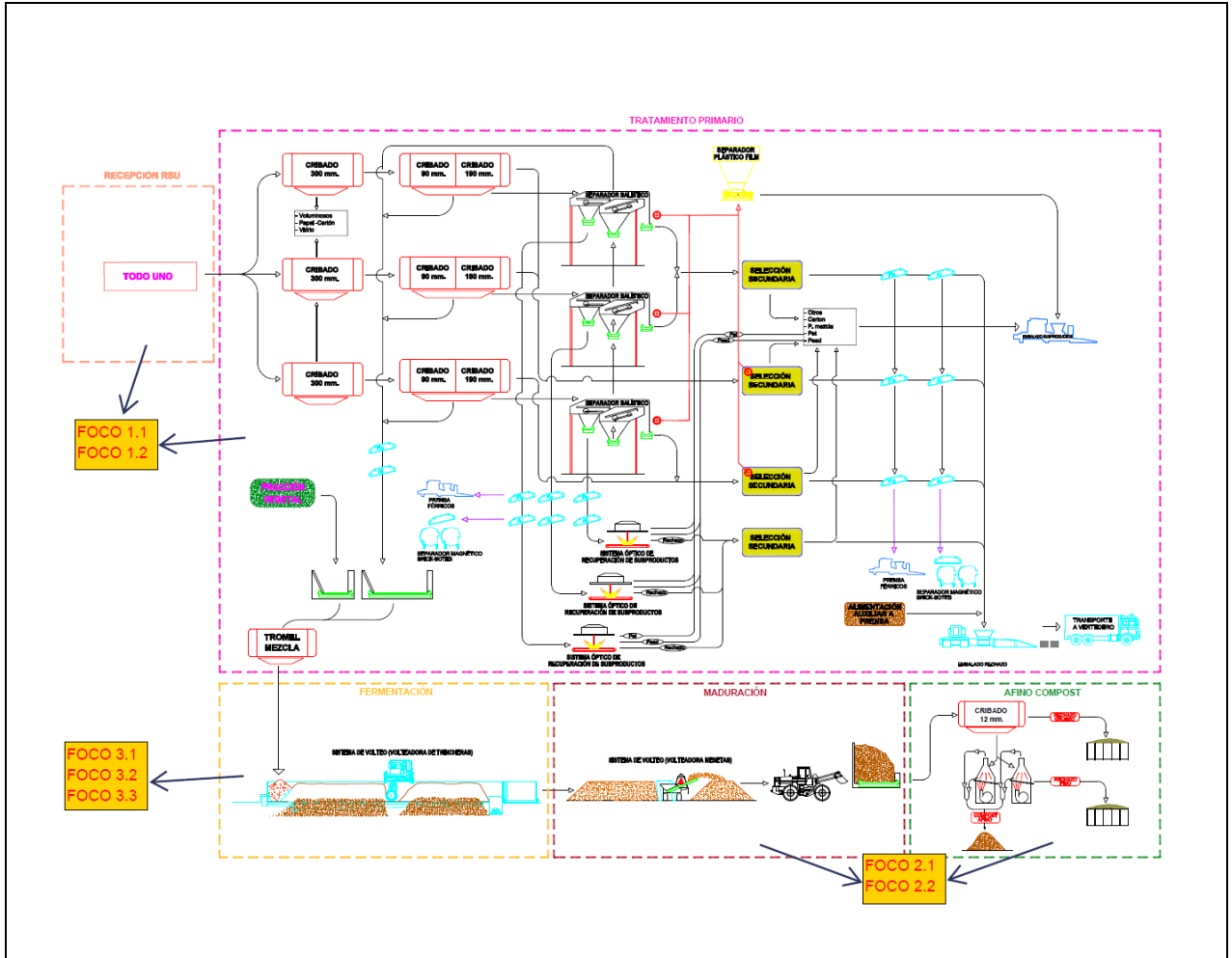

Este informe de ensayo no podrá ser reproducido parcialmente sin la autorización expresa del Laboratorio que lo emite  
Los resultados se refieren únicamente al o a los objetos ensayados y al momento y condiciones en que se realizaron los ensayos

**INFORME MEDIDA DE EMISIÓN DE  
CONTAMINANTES A LA ATMÓSFERA**



<b>Número Trabajo</b>	917-280067	<b>Fecha</b>	14.12.2020
<b>Ref. Informe</b>	917-280067-01		

<b>ACTUACIÓN MEDIDA EMISIONES A LA ATMÓSFERA</b>			
<b>Foco</b>	Biofiltro 1 F-1.1 y F-1.2	<b>Libro Registro</b>	n.a.
<b>Técnico y/o Ayudante</b>	José Pablo Agustín – Pablo Roig	<b>Fecha Medida</b>	05/10/2020

<b>CARACTERÍSTICAS FOCO EMISOR F-1.1 Y F-1.2</b>		
<b>Sección del foco emisor</b>	<input checked="" type="checkbox"/> Circular <input type="checkbox"/> Rectangular	
<b>Dimensiones del foco emisor F-1.1</b>	D: 1,43m ; L1:15,0m ; L2:3,0 m	
<b>Dimensiones del foco emisor F-1.2</b>	D: 1,43m ; L1:28,0m ; L2:3,0 m	
<b>Altura</b>	12,0	
<b>Accesibilidad y seguridad plataforma</b>	<input checked="" type="checkbox"/> Conforme <input type="checkbox"/> No conforme	
<b>Coordenadas UTM F-1.1</b>	X: 712738	Y: 4373643
<b>Coordenadas UTM F-1.2</b>	X: 712740	Y: 4373643
<b>Clasificación CAPCA</b>	Grupo <input type="checkbox"/> A <input checked="" type="checkbox"/> B <input type="checkbox"/> C <input type="checkbox"/> --	Código 09 10 05 01

<b>VALIDACIÓN PLANO DE MUESTREO / UBICACIÓN DE LOS PUNTOS DE TOMA DE MUESTRAS F-1.1 Y F-1.2</b>					
<b>Adecuación del plano de muestreo:</b>  Según Norma UNE-EN 15259 y Orden de 18 de Octubre de 1975	<b>Número de líneas de muestreo</b>	<input type="checkbox"/> 1 <input checked="" type="checkbox"/> 2 <input type="checkbox"/> 3			
	<b>Número de puertos de muestreo</b>	<input type="checkbox"/> 1 <input type="checkbox"/> 2 <input type="checkbox"/> 3 <input checked="" type="checkbox"/> 4			
	<b>Diámetro puertos de muestreo (mm)</b>	80			
	<b>Ubicación puertos (Conductos rectangulares)</b>	<input type="checkbox"/> L. Largo <input type="checkbox"/> L. Corto			
	<b>Distancia a la perturbación anterior del flujo</b>	<input checked="" type="checkbox"/> $\geq 2\varnothing_{eq}$ <input type="checkbox"/> $< 2\varnothing_{eq}$			
	<b>Distancia a la perturbación posterior del flujo</b>	<input checked="" type="checkbox"/> $\geq \frac{1}{2}\varnothing_{eq}$ <input type="checkbox"/> $< \frac{1}{2}\varnothing_{eq}$			
	<b>Ángulo dirección flux vs. eix del conducto</b>	<input checked="" type="checkbox"/> $\leq 15^\circ$ <input type="checkbox"/> $> 15^\circ$			
	<b>Flujo local negativo</b>	<input checked="" type="checkbox"/> No <input type="checkbox"/> Sí			
	<b>Presión diferencial mínima</b>	<input checked="" type="checkbox"/> $> 5 \text{ Pa}$ <input type="checkbox"/> $\leq 5 \text{ Pa}$			
	<b>Ratio velocidad máxima vs. mínima</b>	<input checked="" type="checkbox"/> $\leq 3:1$ <input type="checkbox"/> $> 3:1$			
	<b>Homogeneidad</b>	<input type="checkbox"/> Sí <input checked="" type="checkbox"/> No <input type="checkbox"/> N/A			
	<b>Tipo de muestreo</b>	<input type="checkbox"/> En un punto cualquiera <input type="checkbox"/> En un punto determinado <input checked="" type="checkbox"/> En rejilla			
	<b>Número de puntos de muestreo</b>	4			
	<b>Ubicación del/de los punto/s de muestreo diámetro 1 (cm)</b>	9,6	35,6	107,3	133,5
	<b>Ubicación del/de los punto/s de muestreo diámetro 2 (cm)</b>	9,6	35,6	107,3	133,5
<b>Valoración</b>	<input checked="" type="checkbox"/> OK <input type="checkbox"/> KO				

**INFORME MEDIDA DE EMISIÓN DE  
CONTAMINANTES A LA ATMÓSFERA**



<b>Número Trabajo</b>	917-280067	<b>Fecha</b>	14.12.2020
<b>Ref. Informe</b>	917-280067-01		

<b>DATOS DE LOS MUESTREOS F-1.1, F-1.2 05/10/2020</b>				
<b>Foco</b>		<b>Biofiltro 1.1</b>	<b>Biofiltro 1.2</b>	
Diámetro boquilla real (mm)		6,07	8,05	
Isocinetismo (%)		106,4	107,6	
Caudal seco (Nm <sup>3</sup> /h)		50585,3	24411,8	
Velocidad (m/s)		9,8	4,6	
Humedad absoluta (%)		2,6	2,3	
Temperatura gases (°C)		21,6	19,7	
Volumen muestreado LP (Nm <sup>3</sup> )		1,033	0,888	
Oxígeno (%)		20,9	20,9	
CO <sub>2</sub> (%)		0,0	0,0	
Hora inicio		10:14	12:16	
Hora final		11:22	13:24	
Duración del muestreo (min.)		64	64	
Temperatura del muestreo en el sistema de filtración (°C)		160		
Temperatura del muestreo antes del sistema de filtración (°C)		160		
Ensayo de fugas pre muestreo LP (% caudal)		0,0	0,0	
Ensayo de fugas post muestreo LP (% caudal)		0,0	0,0	
Caudal medio del muestreo LP (l/min)		17,8	15,5	
Caudal máximo del muestreo LP (l/min)		19,0	16,8	
Caudal mínimo del muestreo LP (l/min)		16,0	14,7	
Concentración y valores límites	Partículas	mg/Nm <sup>3</sup>	< 1,1	< 1,2
	HCl	mg/Nm <sup>3</sup>	3,1	5,4
	HF	mg/Nm <sup>3</sup>	< 0,03	< 0,03
	H <sub>2</sub> S	mg/Nm <sup>3</sup>	< 0,1	< 0,1
	NH <sub>3</sub>	mg/Nm <sup>3</sup>	0,16	1,44
	COVT	mg/Nm <sup>3</sup>	15,4	15,7

<b>CONDICIONES DE LOS MUESTREOS</b>	
<b>Concepto</b>	<b>Biofiltro 1 (F-1.1, F-1.2)</b>
Representatividad	<input checked="" type="checkbox"/> Sí <input type="checkbox"/> No
Condiciones funcionamiento instalación	90Toneladas /hora (100%)
Condiciones operación medidas correctoras	Idem
Desviaciones al plan de muestreo	--
Desviaciones a normas/procedimientos medida	--

Este informe de ensayo no podrá ser reproducido parcialmente sin la autorización expresa del Laboratorio que lo emite  
Los resultados se refieren únicamente al o a los objetos ensayados y al momento y condiciones en que se realizaron los ensayos

**INFORME MEDIDA DE EMISIÓN DE  
CONTAMINANTES A LA ATMÓSFERA**



<b>Número Trabajo</b>	917-280067	<b>Fecha</b>	14.12.2020
<b>Ref. Informe</b>	917-280067-01		

ACTUACIÓN MEDIDA EMISIONES A LA ATMÓSFERA			
<b>Foco</b>	Biofiltro 2 F-2.1 y F2.2	<b>Libro Registro</b>	n.a.
<b>Técnico</b>	Antonio Aranda – Pablo Roig	<b>Fecha Medida</b>	06/10/2020

CARACTERÍSTICAS FOCO EMISOR F-2.1 Y F-2.2			
<b>Sección del foco emisor</b>	<input checked="" type="checkbox"/> Circular <input type="checkbox"/> Rectangular		
<b>Dimensiones del foco emisor F-2.1</b>	D: 1,32m ; L1:6,5m ; L2:3,0 m		
<b>Dimensiones del foco emisor F-2.2</b>	D: 1,32m ; L1:6,8m ; L2:2,3 m		
<b>Altura</b>	16,0		
<b>Accesibilidad y seguridad plataforma</b>	<input checked="" type="checkbox"/> Conforme <input type="checkbox"/> No conforme		
<b>Coordenadas UTM F-2.1</b>	X: 713265	Y: 4373409	
<b>Coordenadas UTM F-2.2</b>	X: 713275	Y: 4373405	
<b>Clasificación CAPCA</b>	Grupo <input type="checkbox"/> A <input checked="" type="checkbox"/> B <input type="checkbox"/> C <input type="checkbox"/> --	Código 09 10 05 01	

VALIDACIÓN PLANO DE MUESTREO / UBICACIÓN DE LOS PUNTOS DE TOMA DE MUESTRAS F-2.1 Y F-2.2					
<b>Adecuación del plano de muestreo:</b>  Según Norma UNE-EN 15259 y Orden de 18 de Octubre de 1975	<b>Número de líneas de muestreo</b>	<input type="checkbox"/> 1 <input checked="" type="checkbox"/> 2 <input type="checkbox"/> 3			
	<b>Número de puertos de muestreo</b>	<input type="checkbox"/> 1 <input type="checkbox"/> 2 <input type="checkbox"/> 3 <input checked="" type="checkbox"/> 4			
	<b>Diámetro puertos de muestreo (mm)</b>	80			
	<b>Ubicación puertos (Conductos rectangulares)</b>	<input type="checkbox"/> L. Largo <input type="checkbox"/> L. Corto			
	<b>Distancia a la perturbación anterior del flujo</b>	<input checked="" type="checkbox"/> $\geq 2\varnothing_{eq}$ <input type="checkbox"/> $< 2\varnothing_{eq}$			
	<b>Distancia a la perturbación posterior del flujo</b>	<input checked="" type="checkbox"/> $\geq \frac{1}{2}\varnothing_{eq}$ <input type="checkbox"/> $< \frac{1}{2}\varnothing_{eq}$			
	<b>Ángulo dirección flujo vs. eie del conducto</b>	<input checked="" type="checkbox"/> $\leq 15^\circ$ <input type="checkbox"/> $> 15^\circ$			
	<b>Flujo local negativo</b>	<input checked="" type="checkbox"/> No <input type="checkbox"/> Sí			
	<b>Presión diferencial mínima</b>	<input checked="" type="checkbox"/> $> 5$ Pa <input type="checkbox"/> $\leq 5$ Pa			
	<b>Ratio velocidad máxima vs. mínima</b>	<input checked="" type="checkbox"/> $\leq 3:1$ <input type="checkbox"/> $> 3:1$			
	<b>Homogeneidad</b>	<input type="checkbox"/> Sí <input checked="" type="checkbox"/> No <input type="checkbox"/> N/A			
	<b>Tipo de muestreo</b>	<input type="checkbox"/> En un punto cualquiera <input type="checkbox"/> En un punto determinado <input checked="" type="checkbox"/> En rejilla			
	<b>Número de puntos de muestreo</b>	4			
	<b>Ubicación del/de los punto/s de muestreo diámetro 1 (cm)</b>	8,9	33,0	99,0	123,2
	<b>Ubicación del/de los punto/s de muestreo diámetro 2 (cm)</b>	8,9	33,0	99,0	123,2
<b>Valoración</b>	<input checked="" type="checkbox"/> OK <input type="checkbox"/> KO				

**INFORME MEDIDA DE EMISIÓN DE  
CONTAMINANTES A LA ATMÓSFERA**



<b>Número Trabajo</b>	917-280067	<b>Fecha</b>	14.12.2020
<b>Ref. Informe</b>	917-280067-01		

<b>DATOS DE LOS MUESTREOS F-2.1 Y F-2.2</b>				
<b>Foco</b>		<b>Biofiltro 2.1</b>	<b>Biofiltro 2.2</b>	
<b>Diámetro boquilla real (mm)</b>		5,07	6,96	
<b>Isocinetismo (%)</b>		104,1	101,6	
<b>Caudal seco (Nm<sup>3</sup>/h)</b>		51670,3	26052,6	
<b>Velocidad (m/s)</b>		11,9	5,9	
<b>Humedad absoluta (%)</b>		3,2	2,8	
<b>Temperatura gases (°C)</b>		25,2	22,8	
<b>Volumen muestreado LP (Nm<sup>3</sup>)</b>		0,847	0,785	
<b>Oxígeno (%)</b>		20,9	20,9	
<b>CO<sub>2</sub> (%)</b>		0,0	0,0	
<b>Hora inicio</b>		10:01	12:49	
<b>Hora final</b>		11:05	13:53	
<b>Duración del muestreo (min.)</b>		64	64	
<b>Temperatura del muestreo en el sistema de filtración (°C)</b>		160		
<b>Temperatura del muestreo antes del sistema de filtración (°C)</b>		160		
<b>Ensayo de fugas pre muestreo LP (% caudal)</b>		0,7	0,7	
<b>Ensayo de fugas post muestreo LP (% caudal)</b>		0,0	0,8	
<b>Caudal medio del muestreo LP (l/min)</b>		14,6	14,0	
<b>Caudal máximo del muestreo LP (l/min)</b>		16,1	15,0	
<b>Caudal mínimo del muestreo LP (l/min)</b>		13,5	13,2	
<b>Concentración y valores límites</b>	<b>Partículas</b>	<b>mg/Nm<sup>3</sup></b>	< 1,3	< 1,4
	<b>HCl</b>	<b>mg/Nm<sup>3</sup></b>	4,6	3,0
	<b>HF</b>	<b>mg/Nm<sup>3</sup></b>	< 0,03	< 0,03
	<b>H<sub>2</sub>S</b>	<b>mg/Nm<sup>3</sup></b>	< 0,11	< 0,12
	<b>NH<sub>3</sub></b>	<b>mg/Nm<sup>3</sup></b>	5,09	6,86
	<b>COVT</b>	<b>mg/Nm<sup>3</sup></b>	15,9	6,2

<b>CONDICIONES DE LOS MUESTREOS</b>	
<b>Concepto</b>	<b>Biofiltro 2 (F-2.1, F-2.2)</b>
<b>Representatividad</b>	<input checked="" type="checkbox"/> Sí <input type="checkbox"/> No
<b>Condiciones funcionamiento instalación</b>	175000 Toneladas /año (65%)
<b>Condiciones operación medidas correctoras</b>	Idem
<b>Desviaciones al plan de muestreo</b>	--
<b>Desviaciones a normas/procedimientos medida</b>	--

Este informe de ensayo no podrá ser reproducido parcialmente sin la autorización expresa del Laboratorio que lo emite  
Los resultados se refieren únicamente al o a los objetos ensayados y al momento y condiciones en que se realizaron los ensayos

**INFORME MEDIDA DE EMISIÓN DE  
CONTAMINANTES A LA ATMÓSFERA**



<b>Número Trabajo</b>	917-280067	<b>Fecha</b>	14.12.2020
<b>Ref. Informe</b>	917-280067-01		

<b>ACTUACIÓN MEDIDA EMISIONES A LA ATMÓSFERA</b>			
<b>Foco</b>	Biofiltro 3 F-3.1, F-3.2 y F-3.3	<b>Libro Registro</b>	n.a.
<b>Técnico y/o Ayudante</b>	José Pablo Agustín – Pablo Roig	<b>Fecha Medida</b>	07/10/2020

<b>CARACTERÍSTICAS FOCO EMISOR F-3.1, F-3.2 y F-3.3</b>			
<b>Sección del foco emisor</b>	<input checked="" type="checkbox"/> Circular <input type="checkbox"/> Rectangular		
<b>Dimensiones del foco emisor F-3.1</b>	D: 1,38m ; L1:6,3m ; L2:3,0 m		
<b>Dimensiones del foco emisor F-3.2</b>	D: 1,38m ; L1:8,0m ; L2:2,8 m		
<b>Dimensiones del foco emisor F-3.3</b>	D: 1,38m ; L1:6,3m ; L2:3,0 m		
<b>Altura</b>	15,0		
<b>Accesibilidad y seguridad plataforma</b>	<input checked="" type="checkbox"/> Conforme <input type="checkbox"/> No conforme		
<b>Coordenadas UTM F-3.1</b>	X: 712932	Y: 4373448	
<b>Coordenadas UTM F-3.2</b>	X: 712926	Y: 4373450	
<b>Coordenadas UTM F-3.3</b>	X: 712907	Y: 4373457	
<b>Clasificación CAPCA</b>	Grupo <input type="checkbox"/> A <input checked="" type="checkbox"/> B <input type="checkbox"/> C <input type="checkbox"/> --	Código 09 10 05 01	

<b>VALIDACIÓN PLANO DE MUESTREO / UBICACIÓN DE LOS PUNTOS DE TOMA DE MUESTRAS F-3.1, F-3.2 y F-3.3</b>					
<b>Adecuación del plano de muestreo:</b>  Según Norma UNE-EN 15259 y Orden de 18 de Octubre de 1975	<b>Número de líneas de muestreo</b>	<input type="checkbox"/> 1 <input checked="" type="checkbox"/> 2 <input type="checkbox"/> 3			
	<b>Número de puertos de muestreo</b>	<input type="checkbox"/> 1 <input type="checkbox"/> 2 <input type="checkbox"/> 3 <input checked="" type="checkbox"/> 4			
	<b>Diámetro puertos de muestreo (mm)</b>	80			
	<b>Ubicación puertos (Conductos rectangulares)</b>	<input type="checkbox"/> L. Largo <input type="checkbox"/> L. Corto			
	<b>Distancia a la perturbación anterior del flujo</b>	<input checked="" type="checkbox"/> $\geq 2\varnothing_{eq}$ <input type="checkbox"/> $< 2\varnothing_{eq}$			
	<b>Distancia a la perturbación posterior del flujo</b>	<input checked="" type="checkbox"/> $\geq \frac{1}{2}\varnothing_{eq}$ <input type="checkbox"/> $< \frac{1}{2}\varnothing_{eq}$			
	<b>Ángulo dirección flux vs. eix del conducto</b>	<input checked="" type="checkbox"/> $\leq 15^\circ$ <input type="checkbox"/> $> 15^\circ$			
	<b>Flujo local negativo</b>	<input checked="" type="checkbox"/> No <input type="checkbox"/> Sí			
	<b>Presión diferencial mínima</b>	<input checked="" type="checkbox"/> $> 5$ Pa <input type="checkbox"/> $\leq 5$ Pa			
	<b>Ratio velocidad máxima vs. mínima</b>	<input checked="" type="checkbox"/> $\leq 3:1$ <input type="checkbox"/> $> 3:1$			
	<b>Homogeneidad</b>	<input type="checkbox"/> Sí <input checked="" type="checkbox"/> No <input type="checkbox"/> N/A			
	<b>Tipo de muestreo</b>	<input type="checkbox"/> En un punto cualquiera <input type="checkbox"/> En un punto determinado <input checked="" type="checkbox"/> En rejilla			
	<b>Número de puntos de muestreo</b>	4			
	<b>Ubicación del/de los punto/s de muestreo diámetro 1 (cm)</b>	9,3	34,5	103,5	128,8
	<b>Ubicación del/de los punto/s de muestreo diámetro 2 (cm)</b>	9,3	34,5	103,5	128,8
<b>Valoración</b>	<input checked="" type="checkbox"/> OK <input type="checkbox"/> KO				

Este informe de ensayo no podrá ser reproducido parcialmente sin la autorización expresa del Laboratorio que lo emite  
Los resultados se refieren únicamente al o a los objetos ensayados y al momento y condiciones en que se realizaron los ensayos

**INFORME MEDIDA DE EMISIÓN DE  
CONTAMINANTES A LA ATMÓSFERA**



<b>Número Trabajo</b>	917-280067	<b>Fecha</b>	14.12.2020
<b>Ref. Informe</b>	917-280067-01		

OTROS DATOS DE LOS MUESTREOS					
Foco		Biofiltro 3.1	Biofiltro 3.2	Biofiltro 3.3	
Tipo de muestreo		Isocinético LP			
Diámetro boquilla real (mm)		6,07	6,07	6,07	
Isocineticismo (%)		105,7	105,6	106,6	
Caudal seco (Nm <sup>3</sup> /h)		57139,5	61911,2	64357,3	
Velocidad (m/s)		11,4	12,2	12,8	
Humedad absoluta (%)		3,8	3,3	3,8	
Temperatura gases (°C)		28,4	25,8	28,1	
Volumen muestreado LP (Nm <sup>3</sup> )		1,161	1,256	1,318	
Oxígeno (%)		20,9	20,9	20,9	
CO <sub>2</sub> (%)		0,0	0,0	0,0	
Hora inicio		9:27	10:56	12:35	
Hora final		10:36	12:04	13:43	
Duración del muestreo (min.)		64	64	64	
Temperatura del muestreo en el sistema de filtración (°C)		160			
Temperatura del muestreo antes del sistema de filtración (°C)		160			
Ensayo de fugas pre muestreo LP (% caudal)		0,0	0,0	0,0	
Ensayo de fugas post muestreo LP (% caudal)		1,2	1,0	0,0	
Caudal medio del muestreo LP (l/min)		20,1	22,4	23,7	
Caudal máximo del muestreo LP (l/min)		21,8	23,8	24,8	
Caudal mínimo del muestreo LP (l/min)		17,2	20,7	22,5	
Concentración y valores límites	Partículas	mg/Nm <sup>3</sup>	<1,0	< 0,9	< 0,8
	HCl	mg/Nm <sup>3</sup>	1,4	1,1	1,3
	HF	mg/Nm <sup>3</sup>	< 0,02	< 0,02	< 0,02
	H <sub>2</sub> S	mg/Nm <sup>3</sup>	< 0,11	< 0,11	< 0,11
	NH <sub>3</sub>	mg/Nm <sup>3</sup>	2,35	2,44	5,28
	COVT	mg/Nm <sup>3</sup>	33,7	32,1	44,1
Promedio = 38,6					

Referencia equipos utilizados en la determinación de COVT según norma UNE-EN 12619:2013	Descripción equipo		Referencia SGS
		Analizador FID	
	Línea calefactada FID		3-917-67
Referencia MRC utilizados en medidas de COVT según norma UNE-EN 12619:2013	Referencia SGS	Concentración (ppm)	Incertidumbre (ppm)
	BOT-ATM-C3H8-10517/20	50,04	0,45

Este informe de ensayo no podrá ser reproducido parcialmente sin la autorización expresa del Laboratorio que lo emite  
Los resultados se refieren únicamente al o a los objetos ensayados y al momento y condiciones en que se realizaron los ensayos

**INFORME MEDIDA DE EMISIÓN DE  
CONTAMINANTES A LA ATMÓSFERA**



<b>Número Trabajo</b>	917-280067	<b>Fecha</b>	14.12.2020
<b>Ref. Informe</b>	917-280067-01		

Referencia equipos utilizados en captaciones isocinéticas (con LP y LP+LD) y no isocinéticas (caudal constante)	Descripción equipo	Referencia SGS
	Boquilla	19-917-54
	Pitot	4-917-11
	Sonda Calefactada	3-917-53
	Caja Caliente	3-917-54
	Control Temperaturas Sonda y Caja	3-917-58/57
	Sensor Temperatura Foco	3-917-66
	Soporte sensor Temperatura Foco	2-917-25/25
	Contador volumen LP	8-917-19
	Sensor Temperatura Contador LP	3-917-65
	Sensor de Presión Diferencial	2-917-24
	Sensor de Presión Absoluta	2-917-25
	Balanza Humedad	18-917-8
	Flexómetro	12-917-18/19
Inclinómetro	12-917-21	
Peso patrón balanza	18-917-8	

CONDICIONES DE LOS MUESTREOS	
<b>Concepto</b>	<b>Biofiltro 3 (F-3.1, F-3.2 y F-3.3)</b>
<b>Representatividad</b>	<input checked="" type="checkbox"/> Sí <input type="checkbox"/> No
<b>Condiciones funcionamiento instalación</b>	175000 Toneladas /año (65%)
<b>Condiciones operación medidas correctoras</b>	Idem
<b>Desviaciones al plan de muestreo</b>	--
<b>Desviaciones a normas/procedimientos medida</b>	--

COMENTARIOS - OBSERVACIONES

LISTADO DE DOCUMENTOS ANEXOS		
Número Anexo	Descripción	Páginas
ANEXO I	Disclaimer	1

<b>Lugar y fecha de emisión del presente informe</b>	14 de diciembre de 2020
<b>Técnico responsable del presente informe</b>	José Pablo Agustín



**INFORME MEDIDA DE EMISIÓN DE  
CONTAMINANTES A LA ATMOSFERA**



**Anexo I:  
Cláusula de limitación de responsabilidad**

Este documento se emite por la Compañía bajo sus Condiciones Generales de Servicio, a las que se puede acceder en [http://www.sgs.com/terms\\_and\\_conditions.htm](http://www.sgs.com/terms_and_conditions.htm). La responsabilidad de SGS queda limitada en los términos establecidos en las citadas Condiciones Generales que resultan de aplicación a la prestación de sus servicios.

Se advierte al poseedor de este documento que la información en él recogida refleja los resultados obtenidos por la Compañía en el momento de su intervención, habiendo sido llevada a cabo exclusivamente dentro de los límites establecidos tanto en el contrato como en las Condiciones Generales de Servicio. La compañía responde únicamente frente a su cliente, sin que pueda derivarse responsabilidad de ningún tipo de SGS frente a terceros ante los que se presente el certificado o reporte derivado de su intervención. El presente documento no podrá ser alterado ni modificado, ni en su contenido ni en su apariencia. En caso de modificación del mismo, SGS se reserva las acciones legales que estime oportunas para la defensa de sus legítimos intereses.

---

Memoria Anual de Gestores de Residuos no Peligrosos: Valorizaci3n y Eliminaci3n. 2018

## **ANEXO N3: ESTUDIO NIVELES DE INMISI3N**

---

## INFORME DE ENSAYO DE AIRE AMBIENTE

### INSTALACIÓN EVALUADA

Entidad metropolitana para el tratamiento de residuos (EMTRE)

Partida del Coscollar 1

46940 Manises (Valencia)

### LABORATORIO DE ENSAYO DE AIRE AMBIENTE

SGS TECNOS, S.A.U.

C/ Trespaderne, 29 Edificio Barajas 1

28042 Madrid

### ALCANCE DE LA ACTUACIÓN

TIPO DE ACTUACIÓN

Reglamentaria periódica

NORMATIVA

Resolución de la Dirección general para el Cambio Climático, por la que se otorga a la Entidad metropolitana para el tratamiento de residuos (EMTRE), la autorización ambiental integrada para la planta de tratamiento de residuos urbanos "Instalación III" en el término municipal de Manises (Valencia) 328-08/AAI/CV. Modificación 21-12-2012.

PARAMETROS

- Sulfuro de Hidrógeno (SH<sub>2</sub>).  
- Trihiduro de Nitrógeno (NH<sub>3</sub>).

### DATOS DE LA ACTUACIÓN

F. INCIO

19/06/2019

F. FIN

15/07/2020

F. INFORME

15/09/2020

RESULTADO EVALUACIÓN

CUMPLE

Supervisor

Responsable de la actuación

## INDICE

<b>1. DATOS DE LA INTERVENCIÓN .....</b>	<b>3</b>
1.1. Datos generales de la empresa .....	3
1.2. Datos generales de la intervención.....	3
1.3. Laboratorio de análisis.....	3
<b>2. DATOS DE LA ACTIVIDAD .....</b>	<b>4</b>
2.1. Localización de la instalación .....	4
2.2. Descripción del proceso .....	4
2.3. Datos de producción y representatividad del proceso .....	7
<b>3. CLASIFICACIÓN DE LA ACTIVIDAD .....</b>	<b>8</b>
<b>4. DESCRIPCIÓN DE FOCOS CONTAMINANTES .....</b>	<b>8</b>
4.1. Relación de focos contaminantes .....	8
4.2. Medidas correctoras.....	9
<b>5. NIVELES DE EMISION DIFUSA Y LEGISLACIÓN DE REFERENCIA .....</b>	<b>9</b>
<b>6. MUESTREO Y DETERMINACIÓN DE CONTAMINANTES.....</b>	<b>10</b>
6.1. Metodología de toma de muestras .....	10
6.2. Relación de equipos empleados .....	10
6.3. Justificación de los puntos de medida seleccionados .....	10
6.4. Condiciones meteorológicas.....	14
<b>7. RESULTADOS .....</b>	<b>15</b>
<b>8. DECLARACIÓN DE CONFORMIDAD.....</b>	<b>20</b>
<b>9. OBSERVACIONES.....</b>	<b>20</b>
<b>ANEXO I: CROQUIS DE LAS INSTALACIONES Y UBICACIÓN DE LOS PUNTOS DE MUESTREO .....</b>	<b>21</b>
<b>ANEXO II: ENSAYOS LABORATORIO DE APOYO A LA INSPECCIÓN .....</b>	<b>23</b>

## 1. DATOS DE LA INTERVENCIÓN

### 1.1. Datos generales de la empresa

DATOS GENERALES			
EMPRESA	Entidad metropolitana para el tratamiento de residuos (EMTRE)		CIF P4600072E
DIRECCIÓN	Partida del Coscollar 1		CP 46940
POBLACION	Manises	PROVINCIA	Valencia
CONTACTO	José Cuenca Suay	CARGO	Resp. Medio Ambiente
E-MAIL	<a href="mailto:n.pasco@sfsinstalacion3.com">n.pasco@sfsinstalacion3.com</a>	TELEFONO	628569153
NIMA	4600015351		

### 1.2. Datos generales de la intervención

DATOS ACTUACION			
TIPO DE ACTUACIÓN	Reglamentaria periódica	ENAC	Si
OBJETIVO	Declaración de conformidad.		
CONDICIONANTES	--		
RESPONSABLE	Iván Martínez Salazar		
TECNICO APOYO	--		

### 1.3. Laboratorio de análisis

<b>Nombre:</b>	Laboratorios de SGS Tecnos, S.A.U			
<b>Domicilio:</b>	C/ Trespaderne, 29			
<b>Teléfono:</b>	913 138 000	<b>Fax:</b>	913 138 099	<b>E_mail:</b> --
<b>Técnico resp:</b>	Alfonso Moreno Pulido			
Ensayos cubiertos por la acreditación ENAC nº 5/LE369				

Referencias de ensayos de laboratorio: MA20-04998\_0000294102 (SH2); MA20-04999\_0000294090 (NH3).

## 2. DATOS DE LA ACTIVIDAD

### 2.1. Localización de la instalación

UBICACIÓN DE LA ACTIVIDAD Y ZONAS VULNERABLES				
Coordenadas entrada principal de la instalación (ETRS89)	X	712872	HUSO	30
	Y	4373450		
Núcleos de población	<ul style="list-style-type: none"> <li>- 870 m, dirección noreste población de Collado.</li> <li>- 3,8 km, dirección oeste, población de Loriguilla.</li> <li>- 4,7 km, dirección este, población de Manises.</li> <li>- 5,3 km, dirección sureste, población de Aldaia.</li> </ul>			
Otros (Espacios naturales, cultivos, etc)	Embalse de la Vallesa, a 5,3 km al norte. Les rodanes, 7,9 km al noroeste.			
En el anexo1 se muestra el plano de ubicación de la planta con indicación de las zonas vulnerables				

### 2.2. Descripción del proceso

TABLA 2. DESCRIPCIÓN DE PROCESOS		
ACTIVIDAD PRINCIPAL		TRATAMIENTO Y ELIMINACIÓN DE RESIDUOS
COD. CNAE	8110	Servicios integrales a edificios e instalaciones
DESCRIPCIÓN DE LAS INSTALACION		
<p>La nueva planta de tratamiento de residuos urbanos de Manises es la Instalación 3 de valorización del Proyecto de Gestión del Plan Zonal de Residuos de las Zonas III y VIII para el Área de Gestión 1, que comprende el Área metropolitana de Valencia, formada por la ciudad de Valencia y los municipios que componen la comarca de l'Horta.</p> <p>Esta instalación III tiene una capacidad máxima de tratamiento de 350.000 toneladas anuales de residuos urbanos y junto con la instalación I tratarán la totalidad de residuos urbanos del Área de Gestión 1. El proceso llevado a cabo consiste en el tratamiento de residuos urbanos mediante operaciones de clasificación y recuperación de materiales reciclables y compostaje de la materia orgánica. La instalación dispone de las siguientes dependencias:</p> <ul style="list-style-type: none"> <li>- Edificio de oficinas y vestuarios.</li> <li>- Área de control de accesos y pesaje.</li> <li>- Planta de selección y clasificación.</li> <li>- Planta de compostaje (Nave de compostaje y Nave de maduración).</li> <li>- Nave de afino y almacén de compost.</li> <li>- Planta de tratamiento de animales muertos.</li> <li>- Taller.</li> <li>- Estación depuradora.</li> </ul>		

El proceso de tratamiento se inicia mediante la descarga de los residuos en los fosos de recepción de la nave de clasificación, en la cual se realiza la selección manual y electromecánica de materiales voluminosos y valorizables (plásticos, papel/cartón, etc.) mediante cribado primario, selección intermedia, cribado secundario, selección primaria de subproductos, separación balística, separación electromagnética de metales, selección secundaria de subproductos, separación mediante sistemas ópticos, triaje manual sobre rechazo y prensado de rechazos.

El compostaje de la fracción orgánica separada mecánicamente de los residuos urbanos se realiza en nave cerrada mediante trincheras con aireación forzada, volteadora y riego periódico, con objeto de degradar de forma aerobia la materia orgánica biodegradable de los residuos. A continuación, en la nave de maduración se realiza la maduración del compost formando una sola parva o meseta trapezoidal, la cual es volteada mediante volteadora lateral. Una vez finalizado el compostaje y maduración, mediante pala cargadora el compost se transporta a la nave de afino donde se somete a cribado y separación en mesa densimétrica, siendo finalmente almacenado hasta su expedición.

En el compostaje, además de la fracción orgánica separada mecánicamente, se añade como material estructurante residuos urbanos vegetales tales como restos de poda y jardinería y restos de la limpieza de parques y jardines, que son previamente triturados para su dosificación y mezcla. Asimismo, la instalación dispone de planta de tratamiento de animales muertos de 275 toneladas anuales de capacidad, en la cual se realiza su incineración en las condiciones establecidas en el Reglamento (CE) nº 1774/2002.

La totalidad de residuos recuperados en los procesos de tratamiento se destinan a gestores autorizados de residuos para su valorización. Los rechazos no aprovechables obtenidos en los distintos tratamientos se destinan a gestor autorizado para su tratamiento.

Con objeto de reducir las emisiones a la atmósfera y evitar la generación de olores, los diferentes tratamientos se realizan en naves cerradas con captación de gases en depresión, pasando al sistema de desodorización compuesto por tres biofiltros.

En lo que respecta a la gestión de aguas residuales y lixiviados, la instalación dispone de red separativa de recogida de aguas residuales sanitarias, aguas pluviales limpias (de la cubierta de las naves), aguas pluviales potencialmente contaminadas y aguas residuales industriales y lixiviados.

Fig. 1.- Diagrama de procesos de la actividad.

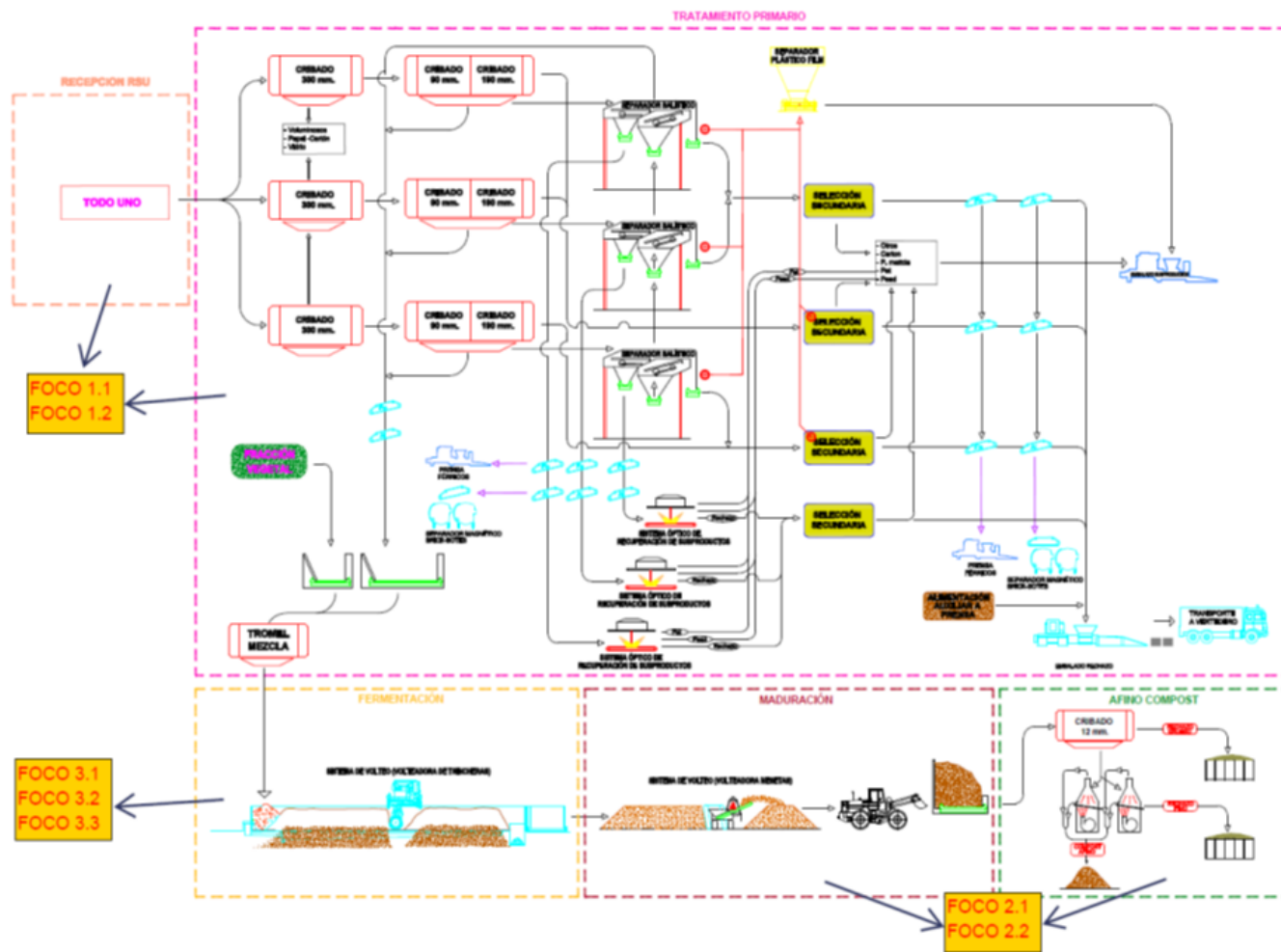



### 2.3. Datos de producción y representatividad del proceso

Los representantes de la instalación evaluada indicaron que durante el periodo del ensayo cuyos resultados se recogen en el presente informe, ésta funcionó a un régimen indicado en la siguiente tabla. Estos datos no han podido ser contrastados por parte de SGS Tecnos S.A.U. En base a estos datos, los resultados del presente ensayo se consideran representativos del grado de actividad normal de la instalación que se evalúa.

TABLA 8. CONDICIONES DE FUNCIONAMIENTO DE REFERENCIA				
<b>MATERIAS PRIMAS CONSUMIDAS EN EL PROCESO</b>				
<b>NOMBRE</b>		<b>CONSUMO</b>	<b>UND.</b>	
Entradas RSU		287772,31	Tn	
Consumos relativos a 2019.				
<b>PRODUCTOS OBTENIDOS EN EL PROCESO</b>				
<b>NOMBRE</b>		<b>PRODUCCION</b>	<b>UND.</b>	
Material bioestabilizado		33567,56	Tn	
Producción relativa a 2019.				
<b>INSTALACIÓN / PRODUCTO</b>	<b>FECHAS REFERENCIA</b>	<b>VALOR</b>	<b>UND.</b>	<b>REPRESENTATIVIDAD %</b>
Planta tratamiento/Entradas RSU	25/05/2020	907,36	Tn	108,8
Planta tratamiento/Entradas RSU	26/05/2020	740,98	Tn	88,8
Planta tratamiento/Entradas RSU	27/05/2020	897,62	Tn	107,6
Planta tratamiento/Entradas RSU	28/05/2020	793,74	Tn	95,2
<b>OBSERVACIONES</b>				
* Datos facilitados por el cliente. SGS no es responsable de la información facilitada por el cliente. NA – No aplica / NE – NO especificado				
Según los datos de producción facilitados por el cliente, las medidas se consideran representativas.				

#### DESVIACIONES

##### Identificación de desviaciones respecto a lo ofertado

Sin desviaciones.

##### Identificación de desviaciones al método

Sin desviaciones.

Según lo indicado las medidas se consideran representativas.

### 3. CLASIFICACIÓN DE LA ACTIVIDAD

CARACTERÍSTICAS DE LA ACTIVIDAD						
NORMATIVA		- Resolución de la Dirección general para el Cambio Climático, por la que se otorga a la Entidad metropolitana para el tratamiento de residuos (EMTRE), la autorización ambiental integrada para la planta de tratamiento de residuos urbanos "Instalación III" en el término municipal de Manises (Valencia) 328-08/AAI/CV. - Modificación 21-12-2012.				
ANEXO I DEL REAL DECRETO 100/2011	PRIMER NIVEL (SNAP-1)	TRATAMIENTO Y ELIMINACIÓN DE RESIDUOS	CAPCA	09 10 09 02	Grupo	B
	SEGUNDO NIVEL (SNAP-2)	OTROS TRATAMIENTOS DE RESIDUOS				
	ACTIVIDAD	Valorización no energética de residuos peligrosos con capacidad <= 10 t/día o de residuos no peligrosos con capacidad > 50 t /día				
Periodicidad C. Externo	anual	Periodicidad C. Interno	--	Periodicidad Otros	--	
FUNCIONAMIENTO (DIAS /AÑO)		345	HORAS/DIA	24 horas		

### 4. DESCRIPCIÓN DE FOCOS CONTAMINANTES

#### 4.1. Relación de focos contaminantes

TABLA 3. FOCOS DE EMISIÓN CANALIZADOS / NO CANALIZADOS	
Nº	DESCRIPCIÓN
FD0	Tratamiento de residuos -Producción de compost-
FC1	F-1.1 y F-1.2 Biofiltro 1 de servicio a la nave recepción y fosos, nave de subproductos, nave de prensas y nave pretratamiento. (Baja carga)
FC2	F-2.1 y F-2.2 Biofiltro 2 de servicio a las naves de maduración y afino. (Baja carga).
FC3	F-3.1; F-3.2 y F-3.3 Biofiltro 3 de servicio a la nave de fermentación. (Alta carga).
FC4	Incineradora de animales domésticos muertos.

Los parámetros marcados con \* están fuera del alcance de la acreditación

**TABLA 4. FOCOS DE EMISIÓN DIFUSA**

Nº	DESCRIPCIÓN
FD1	Descarga de residuos en playa de descarga
FD2	Transporte – Manipulación de Residuos
FD3	Valorización de RSU
FD4	Circulación de vehículos

#### 4.2. Medidas correctoras

**TABLA 5. MEDIDAS CORRECTORAS**

Nº	DESCRIPCIÓN
MC1	Playa de descarga de residuos en naves cerradas
MC2	Control-comprobación en entrada y salida de camiones, con la finalidad de evitar derrames y reboses.
MC3	Operaciones de materiales pulverulentos en naves cerradas.
MC4	Riego caminos

## 5. NIVELES DE EMISION DIFUSA Y LEGISLACIÓN DE REFERENCIA

Según la normativa de referencia indicada los controles a realizar y los límites de referencia se muestran en la siguiente tabla

**CONTROLES A REALIZAR**

CONTAMINANTE	VLE (*)	UNIDADES	Nº PUNTOS	Nº ENSAYOS	DURACIÓN ENSAYO	
SH2	40	µg/m <sup>3</sup>	NE	3	24	Horas
	*100	µg/m <sup>3</sup>		1	30	Minutos
NH3	NA	µg/m <sup>3</sup>	NE	3	24	Horas
	NA	µg/m <sup>3</sup>		1	30	Minutos
OBSERVACIONES	- SH2 40 µg/m <sup>3</sup> (Concentración media en 24 horas); - SH2 100 µg/m <sup>3</sup> (Concentración media en 30 minutos). NH3: No aplica límite.					

## 6. MUESTREO Y DETERMINACIÓN DE CONTAMINANTES

### 6.1. Metodología de toma de muestras

PROCEDIMIENTOS
PE.T.-943-LAB-AT-26. Determinación en aire ambiente de partículas Amoniaco.
PE.T.-943-LAB-AT-27. Determinación en aire ambiente de partículas Sulfuro de Hidrógeno.
PE.T.-943-LAB-AT-44. Etiquetado, transporte y entrega de muestras al laboratorio.
PE.T.-943-LAB-AT-66. Control de emisiones no canalizadas de actividades potencialmente contaminadoras de la atmósfera.
PE.T.-943-LAB-AT-67. Evaluación de emisiones difusas mediante la utilización de captadores pasivos.

### 6.2. Relación de equipos empleados

EQUIPOS EMPLEADOS					
ID	DESCRIPCIÓN	MARCA	Nº SERIE	ULTIMA CAL.	P. CALIBRACIÓN
10-1851	Analizador SH2	Ecotech	10-0592	10/08/2019	10/08/2020
--	Cuerpo difusor	Radiello	--	No aplica	
--	Soporte de enganche del difusor	Radiello	--	No aplica	
--	Cartucho adsorbente	Radiello	--	No aplica	
Como equipos auxiliares se ha usado una cámara de fotos y un GPS					
x	Comprobación del mantenimiento de los equipos (Limpieza cabezales, placa impactadora, etc.)				

### 6.3. Justificación de los puntos de medida seleccionados

#### JUSTIFICACION DE LOS PUNTOS DE MUESTREO SELECCIONADOS

Los puntos de muestreo en los que se situaron las estaciones de medida fueron elegidos en función de las características de la instalación, la topografía del terreno y la dirección de los vientos dominantes, seleccionando como áreas de atención prioritaria las zonas de mayor sensibilidad y/o aquellos lugares en los que se encontrasen los potenciales receptores de la contaminación. Por último, la localización de las estaciones de muestreo tuvo especialmente en cuenta la localización de las principales fuentes de emisión difusa. Asimismo, en la ubicación definitiva de los puntos de muestreo se tuvieron en cuenta otros aspectos, tales como la situación relativa de los posibles focos de emisión existentes en el entorno y ajenos a las instalaciones objeto de esta inspección.

Los parámetros marcados con \* están fuera del alcance de la acreditación

LOCALIZACIÓN PUNTOS DE CONTROL					
PUNTO	COORDENADAS UTM (HUSO 30)		CONTAMINANTES	Nº MUESTRAS	
PC-1	713306	4373457	SH2+NH3	3	
PC-2	712679	4373702	SH2+NH3	3	
PC-3	712852	4373503	SH2+NH3	3	
CONTAMINANTE	Nº PUNTOS	Nº ENSAYOS	DURACIÓN ENSAYO	FECHA INICIO	FECHA FIN
SH2	NE	3	24 Horas	25-05-20	28-05-20
NH3	NE	3	24 Horas	25-05-20	28-05-20

PUNTO CONTROL Nº 1			
<b>Descripción</b>			
Vertice perimetral Noreste, frente Biofiltro.			
<b>Contaminante</b>	SH2	Altura (m)	1,5
	NH3	Altura (m)	1,5
<b>Obstáculos</b>			
Sin obstáculos			
<b>Fotografía del equipo</b>			
			

Los parámetros marcados con \* están fuera del alcance de la acreditación

<b>PUNTO CONTROL Nº 2</b>			
<b>Descripción</b>			
Vertice perimetral Noroeste, en zona ajardinada.			
<b>Contaminante</b>	SH2	Altura (m)	1,5
	NH3	Altura (m)	1,5
<b>Obstáculos</b>			
Sin obstáculos			
<b>Fotografía del equipo</b>			
			

Los parámetros marcados con \* están fuera del alcance de la acreditación

PUNTO CONTROL Nº 3			
<b>Descripción</b>			
Zona parking, frente a sala de compresores.			
<b>Contaminante</b>	SH2	Altura (m)	1,5
	NH3	Altura (m)	1,5
<b>Obstáculos</b>			
Sin obstáculos			
<b>Fotografía del equipo</b>			
			







Los parámetros marcados con \* están fuera del alcance de la acreditación

## 7. RESULTADOS

A continuación, se muestran los resultados obtenidos:

SH2 24 horas.

PUNTO 1							
PARÁMETRO	Fecha inicio	Fecha fin	Concentración µg/m3	Incert. µg/m3	VLE	UNIDADES	SUPERA VLE
Sulfuro de Hidrógeno	25-5-20	26-5-20	5	2	40	µg/m3	NO SUPERA
	26-5-20	27-5-20	< 4	1	40	µg/m3	NO SUPERA
	27-5-20	28-5-20	4	1	40	µg/m3	NO SUPERA

PUNTO 2							
PARÁMETRO	Fecha inicio	Fecha fin	Concentración µg/m3	Incert. µg/m3	VLE	UNIDADES	SUPERA VLE
Sulfuro de Hidrógeno	25-5-20	26-5-20	< 4	1	NA	µg/m3	NO SUPERA
	26-5-20	27-5-20	< 4	1	NA	µg/m3	NO SUPERA
	27-5-20	28-5-20	4	1	NA	µg/m3	NO SUPERA

PUNTO 3							
PARÁMETRO	Fecha inicio	Fecha fin	Concentración µg/m3	Incert. µg/m3	VLE	UNIDADES	SUPERA VLE
Sulfuro de Hidrógeno	25-5-20	26-5-20	< 4	1	NA	µg/m3	NO SUPERA
	26-5-20	27-5-20	< 4	1	NA	µg/m3	NO SUPERA
	27-5-20	28-5-20	4	1	NA	µg/m3	NO SUPERA

REF. FILTRO BLANCO	917-280066-I1-0(SH2)							
PARÁMETRO	Resultados Laboratorio		fecha inicio	fecha fin	T° media (°C)	Qk	concentracion µg/m3	VALIDO
	mg/tubo	Incert. (mg)	dd-mm-aa hh:mm	dd-mm-aa hh:mm			µg/m3	
Sulfuro de Hidrógeno	< 0,0005	NA	25-5-20 0:00	26-5-20 0:00	20,4	0,1	< 3,8	OK

Los parámetros marcados con \* están fuera del alcance de la acreditación

\* SH2 30 minutos

RESULTADOS DE LOS NIVELES DE SH2 (MUESTREO 30 MINUTOS)					
PERIODO: 25 a 26 de mayo de 2020 (Muestreo 30 minutos)			ESTACIÓN Nº 11		
Muestra	HORA INICIO	SH2 (µg/m3)	Muestra	HORA INICIO	SH2 (µg/m3)
1	17:05:00	11,76	25	5:05:00	25,53
2	17:35:00	16,76	26	5:35:00	33,77
3	18:05:00	10,97	27	6:05:00	27,86
4	18:35:00	31,88	28	6:35:00	20,43
5	19:05:00	35,58	29	7:05:00	13,16
6	19:35:00	39,06	30	7:35:00	9,85
7	20:05:00	53,16	31	8:05:00	6,25
8	20:35:00	66,40	32	8:35:00	2,86
9	21:05:00	80,77	33	9:05:00	8,90
10	21:35:00	76,17	34	9:35:00	10,94
11	22:05:00	64,08	35	10:05:00	4,52
12	22:35:00	75,30	36	10:35:00	22,79
13	23:05:00	62,11	37	11:05:00	4,11
14	23:35:00	60,91	38	11:35:00	4,77
15	0:05:00	49,74	39	12:05:00	4,69
16	0:35:00	56,35	40	12:35:00	6,56
17	1:05:00	39,30	41	13:05:00	28,32
18	1:35:00	45,42	42	13:35:00	28,93
19	2:05:00	34,24	43	14:05:00	6,68
20	2:35:00	48,10	44	14:35:00	12,51
21	3:05:00	46,83	45	15:05:00	10,02
22	3:35:00	23,58	46	15:35:00	16,76
23	4:05:00	40,30	47	16:05:00	5,54
24	4:35:00	31,14	48	16:35:00	17,82
VLE(µg/m3)	100	Valor máximo obtenido	80,77		
<b>Cumplimiento con VLE</b>			<b>CUMPLE</b>		

\* Fuera del alcance de acreditación ENAC.

Los parámetros marcados con \* están fuera del alcance de la acreditación

RESULTADOS DE LOS NIVELES DE SH2 (MUESTREO 30 MINUTOS)					
PERIODO: 26 a 27 de mayo de 2020 (Muestreo 30 minutos)			ESTACIÓN Nº 12		
Muestra	HORA INICIO	SH2 (µg/m3)	Muestra	HORA INICIO	SH2 (µg/m3)
1	11:15:00	33,15	25	23:15:00	41,08
2	11:45:00	72,46	26	23:45:00	31,86
3	12:15:00	63,65	27	0:15:00	35,61
4	12:45:00	46,60	28	0:45:00	22,38
5	13:15:00	18,79	29	1:15:00	28,88
6	13:45:00	14,13	30	1:45:00	41,32
7	14:15:00	8,63	31	2:15:00	43,51
8	14:45:00	9,29	32	2:45:00	33,33
9	15:15:00	20,67	33	3:15:00	40,76
10	15:45:00	14,19	34	3:45:00	43,33
11	16:15:00	31,48	35	4:15:00	53,77
12	16:45:00	15,42	36	4:45:00	45,51
13	17:15:00	24,36	37	5:15:00	51,94
14	17:45:00	24,65	38	5:45:00	53,55
15	18:15:00	12,02	39	6:15:00	54,62
16	18:45:00	10,40	40	6:45:00	46,12
17	19:15:00	6,90	41	7:15:00	53,64
18	19:45:00	11,32	42	7:45:00	51,16
19	20:15:00	16,98	43	8:15:00	53,15
20	20:45:00	10,59	44	8:45:00	39,68
21	21:15:00	25,12	45	9:15:00	15,81
22	21:45:00	30,56	46	9:45:00	10,92
23	22:15:00	26,14	47	10:15:00	18,46
24	22:45:00	22,33	48	10:45:00	22,67
VLE(µg/m3)	100	Valor máximo obtenido	72,46		
<b>Cumplimiento con VLE</b>			<b>CUMPLE</b>		

\* Fuera del alcance de acreditación ENAC.

Los parámetros marcados con \* están fuera del alcance de la acreditación

RESULTADOS DE LOS NIVELES DE SH2 (MUESTREO 30 MINUTOS)					
PERIODO: 26 a 27 de mayo de 2020 (Muestreo 30 minutos)			ESTACIÓN Nº 13		
Muestra	HORA INICIO	SH2 (µg/m3)	Muestra	HORA INICIO	SH2 (µg/m3)
1	12:35:00	36,26	25	0:35:00	3,15
2	13:05:00	29,48	26	1:05:00	8,99
3	13:35:00	14,48	27	1:35:00	14,74
4	14:05:00	7,17	28	2:05:00	25,44
5	14:35:00	27,57	29	2:35:00	7,13
6	15:05:00	16,46	30	3:05:00	12,90
7	15:35:00	27,35	31	3:35:00	6,90
8	16:05:00	28,51	32	4:05:00	9,16
9	16:35:00	19,12	33	4:35:00	3,71
10	17:05:00	8,78	34	5:05:00	4,20
11	17:35:00	16,06	35	5:35:00	8,47
12	18:05:00	31,57	36	6:05:00	1,67
13	18:35:00	32,87	37	6:35:00	7,72
14	19:05:00	38,28	38	7:05:00	3,10
15	19:35:00	33,07	39	7:35:00	4,79
16	20:05:00	42,07	40	8:05:00	7,43
17	20:35:00	28,85	41	8:35:00	11,79
18	21:05:00	32,83	42	9:05:00	35,23
19	21:35:00	64,47	43	9:35:00	18,91
20	22:05:00	64,74	44	10:05:00	9,73
21	22:35:00	69,24	45	10:35:00	24,00
22	23:05:00	67,72	46	11:05:00	27,32
23	23:35:00	59,88	47	11:35:00	34,61
24	0:05:00	16,40	48	12:05:00	42,44
VLE(µg/m3)	100	Valor máximo obtenido	69,24		
<b>Cumplimiento con VLE</b>			<b>CUMPLE</b>		

\* Fuera del alcance de acreditación ENAC.

Los parámetros marcados con \* están fuera del alcance de la acreditación

NH3 24 horas

PUNTO 1							
PARÁMETRO	Fecha inicio	Fecha fin	Concentracion µg/m3	Incert. µg/m3	VLE	UNIDADES	SUPERA VLE
Amoniaco	25-5-20	26-5-20	< 3	1	NA	µg/m3	NO PROCEDE
Amoniaco	26-5-20	27-5-20	4	1	NA	µg/m3	NO PROCEDE
Amoniaco	27-5-20	28-5-20	< 3	1	NA	µg/m3	NO PROCEDE

PUNTO 2							
PARÁMETRO	Fecha inicio	Fecha fin	Concentracion µg/m3	Incert. µg/m3	VLE	UNIDADES	SUPERA VLE
Amoniaco	25-5-20	26-5-20	< 3	1	NA	µg/m3	NO PROCEDE
Amoniaco	26-5-20	27-5-20	12	3	NA	µg/m3	NO PROCEDE
Amoniaco	27-5-20	28-5-20	< 3	1	NA	µg/m3	NO PROCEDE

PUNTO 3							
PARÁMETRO	Fecha inicio	Fecha fin	Concentración µg/m3	Incert. µg/m3	VLE	UNIDADES	SUPERA VLE
Amoniaco	25-5-20	26-5-20	3	1	NA	µg/m3	NO PROCEDE
Amoniaco	26-5-20	27-5-20	5	1	NA	µg/m3	NO PROCEDE
Amoniaco	27-5-20	28-5-20	< 3	1	NA	µg/m3	NO PROCEDE

REF. FILTRO BLANCO	917-280066-I1-0(NH3)							
PARÁMETRO	Resultados Laboratorio		fecha inicio dd-mm-aa hh:mm	fecha fin dd-mm-aa hh:mm	Tº media (°C)	Qk	concentracion µg/m3	VALIDO
	mg/tubo	Incert. (mg)					µg/m3	
Amoniaco	0,0010	NA	25-5-20 0:00	26-5-20 0:00	21,2	235,0	2,8	OK

## 8. DECLARACIÓN DE CONFORMIDAD

De acuerdo con los resultados obtenidos en las condiciones descritas en este informe, la instalación evaluada CUMPLE con la normativa de aplicación.

TABLA RESUMEN GASES (SH2)		
Total nº de superaciones por estación		
Estación 1 (PC-1)	Estación 2 (PC-2)	Estación 3 (PC-3)
0	0	0
<b>CUMPLE CON LA NORMATIVA DE APLICACIÓN</b>		

\* NH3 no aplica límite.

## 9. OBSERVACIONES

La instalación deberá realizar un control externo en el plazo de un año desde la realización del control objeto del presente informe.

## **ANEXO I: CROQUIS DE LAS INSTALACIONES Y UBICACIÓN DE LOS PUNTOS DE MUESTREO**

---



Los parámetros marcados con \* están fuera del alcance de la acreditación

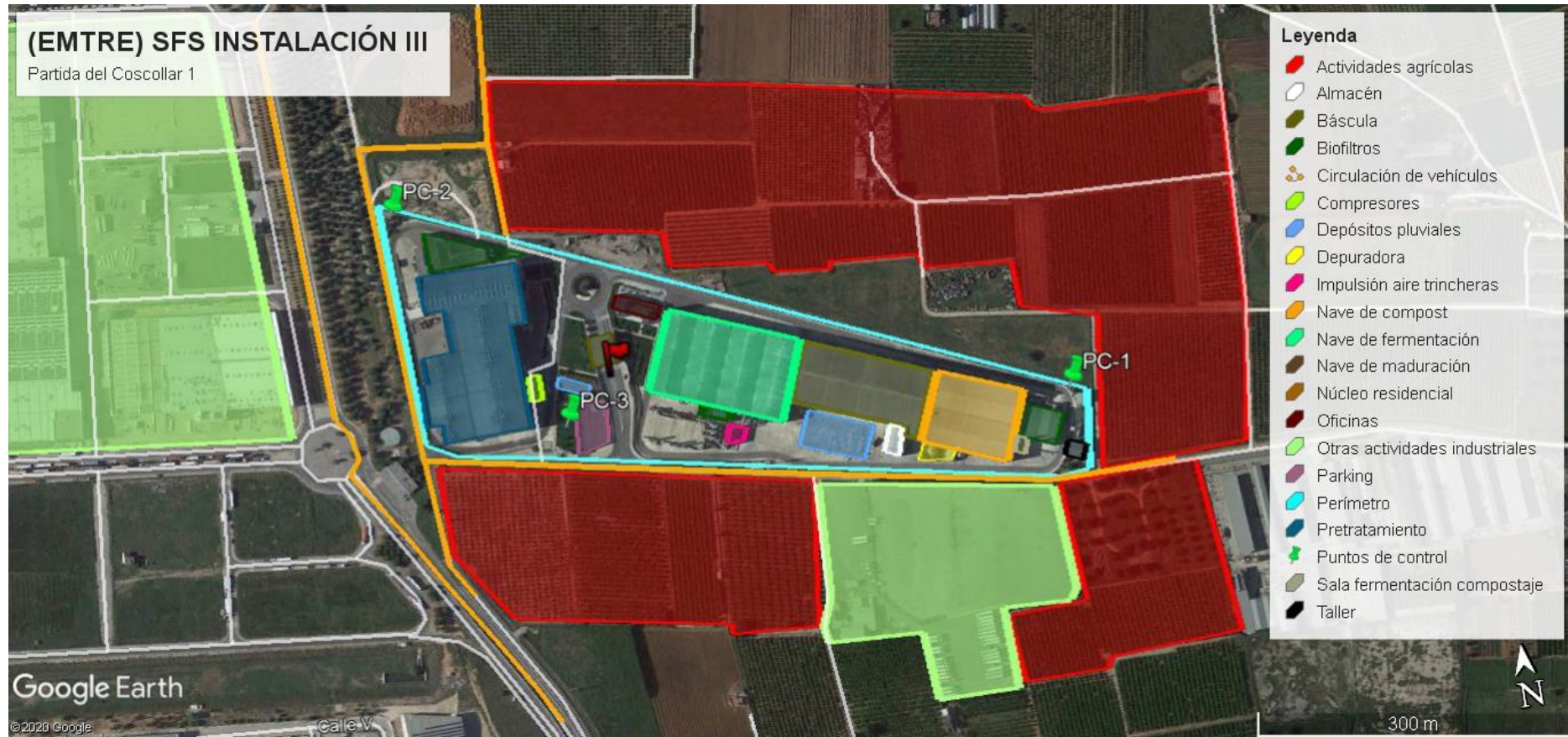



## **ANEXO II: ENSAYOS LABORATORIO DE APOYO A LA INSPECCIÓN**

---



Firmado electrónicamente por:  
Electronically signed by:

Alfonso Moreno Pulido  
Director Técnico de Físico-Química  
Chemist Laboratory Manager



(\*) Los ensayos marcados no están amparados por la acreditación de ENAC.  
(†) Las actividades marcadas no están amparadas por la acreditación de ENAC.

### INFORME DE ENSAYO MA20-04998

DATOS DE LA MUESTRA		DATOS DEL CLIENTE	
No orden cliente:	917-280066-SH2	SGS Tecnos, S.A.U. (MAR)	
Producto:	Monitor Radiello	Parque Tecnológico .Ronda Narciso Monturiol, 5	
Descripción:	Radiello	46380 Paterna (Valencia)	
Envase:	Soporte de muestreo de aire ambiente		
Fecha recepción:	03/06/2020	Atn: Iván Martínez Salazar	

ENSAYO	
ANÁLISIS	MÉTODO DE ENSAYO
Sulfuro de Hidrógeno en Radiello	PE.T-955-LABE/CAI-12

RESULTADOS Sulfuro de Hidrógeno (SH <sub>2</sub> )		UNIDAD: µg/Muestra
Id Laboratorio	ID Cliente	RESULT.
MA20-04998.001	917-280066-11-1-(SH <sub>2</sub> )	0,7
MA20-04998.002	917-280066-11-2-(SH <sub>2</sub> )	<0,5
MA20-04998.003	917-280066-11-3-(SH <sub>2</sub> )	<0,5
MA20-04998.004	917-280066-12-1-(SH <sub>2</sub> )	<0,5
MA20-04998.005	917-280066-12-2-(SH <sub>2</sub> )	<0,5
MA20-04998.006	917-280066-12-3-(SH <sub>2</sub> )	<0,5
MA20-04998.007	917-280066-13-1-(SH <sub>2</sub> )	<0,5
MA20-04998.008	917-280066-13-2-(SH <sub>2</sub> )	<0,5
MA20-04998.009	917-280066-13-3-(SH <sub>2</sub> )	<0,5
MA20-04998.010	917-280066-11-0-(SH <sub>2</sub> )	<0,5

Fecha Ensayos: 10/06/2020

## INFORME DE ENSAYO MA20-04998

DATOS DE LA MUESTRA		DATOS DEL CLIENTE	
No orden cliente:	917-280066-SH2	SGS Tecnos, S.A.U. (MAR)	
Producto:	Monitor Radlelo	Parque Tecnológico Ronda Narciso Monturiol, 5	
Descripción:	Radlelo	46360 Paterna (Valencia)	
Envase:	Soporte de muestreo de aire ambiente		
Fecha recepción:	03/06/2020	Atn: Iván Martínez Salazar	

Informe emitido en Madrid, 10 de junio de 2020.

Fdo: Alfonso Moreno Pulido  
Director Técnico de Físico-Química

Los resultados se refieren únicamente al o los objetos presentados a ensayo.  
Los resultados contenidos en el presente informe se refieren al momento y condiciones en que se realizaron los ensayos.  
Este informe de ensayo no podrá ser reproducido parcialmente sin la aprobación por escrito de la Dirección del Laboratorio que lo emite.  
El Laboratorio dispone de las incertidumbres estimadas para cada uno de los ensayos acreditados, las cuales se encuentran a disposición del cliente.  
( 0000294102 )  
Todos los datos de la toma de muestra y su identificación han sido facilitados por la entidad solicitante .  
Las interpretaciones y los datos expresados en los comentarios no están incluidos en el alcance de la acreditación.  
Todos aquellos métodos que el laboratorio realiza siguiendo una norma concreta , están referidos a la última revisión de la misma excepto que se indique el año en el método de ensayo.  
Los resultados se aplican a la muestra tal y como se recibió.  
SGS no se responsabiliza de los datos proporcionados por el cliente y que puedan afectar a la validez de los resultados.  
Las incertidumbres están expresadas en las mismas unidades que el resultado, a no ser que se indique lo contrario .

Pág 2 de 2

Los parámetros marcados con \* están fuera del alcance de la acreditación

Firmado electrónicamente por:  
Electronically signed by:

Alfonso Moreno Pulido  
Director Técnico de Físico-Química  
Chemist Laboratory Manager

## INFORME DE ENSAYO MA20-04999

DATOS DE LA MUESTRA		DATOS DEL CLIENTE	
No Orden Cliente:	917-280066-NH3	SGS Tecnos, S.A.U. (MAR)	
ID Cliente:	917-280066-11-1-(NH3)	Parque Tecnológico .Ronda Narciso Monturiol, 5	
ID Laboratorio:	MA20-04999.001	46360 Paterna (Valencia)	
Producto:	Monitor Radlelo		
Descripción:	Radlelo		
Envase:	Soporte de muestreo de aire ambiente		
Fecha Recepción:	03/06/2020		
			Atn: Iván Martínez Salazar

### RESULTADOS

ENSAYO	RESULT.	UNIDAD	MÉTODO DE ENSAYO
(NH3) Ammonia In Radlelo	<1,0	µg/Muestra	PET-955-LABE/CA/1-11

Fecha Ensayos: 09/06/2020

### INFORME DE ENSAYO MA20-04999

DATOS DE LA MUESTRA		DATOS DEL CLIENTE	
No Orden Cliente:	917-280066-NH3	SGS Tecnos, S.A.U. (MAR)	
ID Cliente:	917-280066-11-2-(NH3)	Parque Tecnológico .Ronda Narciso Monturiol, 5	
ID Laboratorio:	MA20-04999.002	46360 Paterna (Valencia)	
Producto:	Monitor Radiello		
Descripción:	Radiello		
Envase:	Soporte de muestreo de aire ambiente		
Fecha Recepción:	03/06/2020		
		Atn: Iván Martínez Salazar	

RESULTADOS			
ENSAYO	RESULT.	UNIDAD	MÉTODO DE ENSAYO
(NH3) Ammonia In Radiello	1,3	µg/Muestra	PE.T-955-LABE/CAH-11

Fecha Ensayos: 09/06/2020

### INFORME DE ENSAYO MA20-04999

DATOS DE LA MUESTRA		DATOS DEL CLIENTE	
No Orden Cliente:	917-280066-NH3	SGS Tecnos, S.A.U. (MAR)	
ID Cliente:	917-280066-I1-3-(NH3)	Parque Tecnológico .Ronda Narciso Monturiol, 5	
ID Laboratorio:	MA20-04999.003	46360 Paterna (Valencia)	
Producto:	Monitor Radiello		
Descripción:	Radiello		
Envase:	Soporte de muestreo de aire ambiente		
Fecha Recepción:	03/06/2020		
		Atn: Iván Martínez Salazar	

RESULTADOS			
ENSAYO	RESULT.	UNIDAD	MÉTODO DE ENSAYO
(NH3) Ammonia in Radiello	<1,0	µg/Muestra	PE.T-955-LABE/CAI-11

Fecha Ensayos: 09/06/2020

### INFORME DE ENSAYO MA20-04999

DATOS DE LA MUESTRA		DATOS DEL CLIENTE	
No Orden Cliente:	917-280066-NH3	SGS Tecnos, S.A.U. (MAR)	
ID Cliente:	917-280066-12-1-(NH3)	Parque Tecnológico Ronda Narciso Monturiol, 5	
ID Laboratorio:	MA20-04999.004	46960 Paterna (Valencia)	
Producto:	Monitor Radiello	Atn: Iván Martínez Salazar	
Descripción:	Radiello		
Envase:	Soporte de muestreo de aire ambiente		
Fecha Recepción:	03/06/2020		

### RESULTADOS

ENSAYO	RESULT.	UNIDAD	MÉTODO DE ENSAYO
(NH3) Ammonia In Radiello	<1,0	µg/Muestra	PE.T-955-LABE/CA/1-11

Fecha Ensayos: 09/06/2020

Los parámetros marcados con \* están fuera del alcance de la acreditación

(\*) Los ensayos y actividades marcados no están amparados por la acreditación de ENAC.

### INFORME DE ENSAYO MA20-04999

DATOS DE LA MUESTRA		DATOS DEL CLIENTE	
No Orden Cliente:	917-280066-NH3	SGS Tecnos, S.A.U. (MAR)	
ID Cliente:	917-280066-I2-2-(NH3)	Parque Tecnológico Ronda Narciso Monturiol, 5	
ID Laboratorio:	MA20-04999.005	46980 Paterna (Valencia)	
Producto:	Monitor Radiello		
Descripción:	Radiello		
Envase:	Soporte de muestreo de aire ambiente		
Fecha Recepción:	03/06/2020		
		Atn: Iván Martínez Salazar	

RESULTADOS			
ENSAYO	RESULT.	UNIDAD	MÉTODO DE ENSAYO
(NH3) Ammonia In Radiello	4,4	µg/Muestra	PE.T-955-LABE/CA/1-11

Fecha Ensayos: 09/06/2020



### INFORME DE ENSAYO MA20-04999

DATOS DE LA MUESTRA		DATOS DEL CLIENTE	
No Orden Cliente:	917-280066-NH3	SGS Tecnos, S.A.U. (MAR)	
ID Cliente:	917-280066-I2-3-(NH3)	Parque Tecnológico .Ronda Narciso Monturiol, 5	
ID Laboratorio:	MA20-04999.006	46360 Paterna (Valencia)	
Producto:	Monitor Radiello		
Descripción:	Radiello		
Envase:	Soporte de muestreo de aire ambiente		
Fecha Recepción:	03/06/2020		Atn: Iván Martínez Salazar

### RESULTADOS

ENSAYO	RESULT.	UNIDAD	MÉTODO DE ENSAYO
(NH3) Ammonia In Radiello	<1,0	µg/Muestra	PE.T-955-LABE/CA/I-11

Fecha Ensayos: 09/06/2020



### INFORME DE ENSAYO MA20-04999

DATOS DE LA MUESTRA		DATOS DEL CLIENTE	
No Orden Cliente:	917-280066-NH3	SGS Tecnos, S.A.U. (MAR)	
ID Cliente:	917-280066-13-1-(NH3)	Parque Tecnológico Ronda Narciso Monturiol, 5	
ID Laboratorio:	MA20-04999.007	46380 Paterna (Valencia)	
Producto:	Monitor Radiello		
Descripción:	Radiello		
Envase:	Soporte de muestreo de aire ambiente		
Fecha Recepción:	03/06/2020		
		Atn: Iván Martínez Salazar	

RESULTADOS			
ENSAYO	RESULT.	UNIDAD	MÉTODO DE ENSAYO
(NH3) Ammonia In Radiello	1,2	µg/Muestra	PE-T-955-LABE/CA/1-11

Fecha Ensayos: 09/06/2020

### INFORME DE ENSAYO MA20-04999

DATOS DE LA MUESTRA		DATOS DEL CLIENTE	
No Orden Cliente:	917-280066-NH3	SGS Tecnos, S.A.U. (MAR)	
ID Cliente:	917-280066-13-2-(NH3)	Parque Tecnológico Ronda Narciso Monturiol, 5	
ID Laboratorio:	MA20-04999.008	46980 Paterna (Valencia)	
Producto:	Monitor Radiello		
Descripción:	Radiello		
Envase:	Soporte de muestreo de aire ambiente		
Fecha Recepción:	03/06/2020		
		Atn: Iván Martínez Salazar	

RESULTADOS			
ENSAYO	RESULT.	UNIDAD	MÉTODO DE ENSAYO
(NH3) Ammonia in Radiello	1,8	µg/Muestra	PE.T-955-LABE/CAI-11

Fecha Ensayos: 09/06/2020

### INFORME DE ENSAYO MA20-04999

DATOS DE LA MUESTRA		DATOS DEL CLIENTE	
No Orden Cliente:	917-280066-NH3	SGS Tecnos, S.A.U. (MAR)	
ID Cliente:	917-280066-13-3-(NH3)	Parque Tecnológico .Ronda Narciso Monturiol, 5	
ID Laboratorio:	MA20-04999.009	46980 Paterna (Valencia)	
Producto:	Monitor Radiello		
Descripción:	Radiello		
Envase:	Soporte de muestreo de aire ambiente		
Fecha Recepción:	03/06/2020		
		Atn: Iván Martínez Salazar	

RESULTADOS			
ENSAYO	RESULT.	UNIDAD	MÉTODO DE ENSAYO
(NH3) Ammonia in Radiello	<1,0	µg/Muestra	PE.T-955-LABE/CAI-11

Fecha Ensayos: 09/06/2020

## INFORME DE ENSAYO MA20-04999

DATOS DE LA MUESTRA		DATOS DEL CLIENTE	
No Orden Cliente:	917-280066-NH3	SGS Tecnos, S.A.U. (MAR)	
ID Cliente:	917-280066-11-0-(NH3)	Parque Tecnológico .Ronda Narciso Monturiol, 5	
ID Laboratorio:	MA20-04999.010	46380 Paterna (Valencia)	
Producto:	Monitor Radlelo		
Descripción:	Radlelo		
Envase:	Soporte de muestreo de aire ambiente		
Fecha Recepción:	03/06/2020	Atn: Iván Martínez Salazar	

RESULTADOS			
ENSAYO	RESULT.	UNIDAD	MÉTODO DE ENSAYO
(NH3) Ammonia In Radlelo	<1,0	µg/Muestra	PE.T-955-LABE/CA/I-11

Fecha Ensayos: 09/06/2020

Informe emitido en Madrid, 09 de Junio de 2020.

Fdo: Alfonso Moreno Pulido  
Director Técnico de Físico-Química

Los resultados se refieren únicamente al o los objetos presentados a ensayo.  
Los resultados contenidos en el presente informe se refieren al momento y condiciones en que se realizaron los ensayos.  
Este informe de ensayo no podrá ser reproducido parcialmente sin la aprobación por escrito de la Dirección del Laboratorio que lo emite.  
El Laboratorio dispone de las Incertidumbres estimadas para cada uno de los ensayos acreditados, las cuales se encuentran a disposición del cliente.  
( 0000294090 )  
Todos los datos de la toma de muestra y su identificación han sido facilitados por la entidad solicitante .  
Las interpretaciones y los datos expresados en los comentarios no están incluidos en el alcance de la acreditación.  
Todos aquellos métodos que el laboratorio realiza siguiendo una norma concreta , están referidos a la última revisión de la misma excepto que se indique el año en el método de ensayo.  
Los resultados se aplican a la muestra tal y como se recibió.  
SGS no se responsabiliza de los datos proporcionados por el cliente y que puedan afectar a la validez de los resultados.  
Las incertidumbres están expresadas en las mismas unidades que el resultado, a no ser que se indique lo contrario .

Pág 10 de 10

SGS Tecnos S.A. | Laboratorio Medio Ambiente c/ Trespademe, 29 Edificio Barajas I (Barrio Aeropuerto) 28042 Madrid www.sgs.es  
t (34) 913 13 80 00 f (34) 91 313 80 99

Miembro del Grupo SGS (SGS SA)

Inscrita Registro Mercantil de Madrid, Tomo 3.675, General 2.746, Sección 9ª, Folio 88, Hoja M-29966, Inscripción 1ª, Libro de Sociedades - C.I.F.: A-28346577 - Sociedad Unipersonal

---

Memoria Anual de Gestores de Residuos no Peligrosos: Valorización y Eliminación. 2018

## **ANEXO Nº 4: AUDITORIA ACÚSTICA**

---



# iberacústica

CONTROL DEL RUIDO Y VIBRACIONES



MEDICIÓN "IN SITU" DE NIVELES DE RUIDO

LUGAR DE ENSAYO:	SFS INSTALACIÓN 3 Antiguo Camino a Cheste cruce Partida Coscollar s/n 46949 Manises (Valencia)	FECHA DE SOLICITUD:	25/02/2020
		FECHA DE ENSAYO:	16/10/2020
		FECHA DE INFORME:	13/11/2020
REF:	IBP20087/04-ModI		
PETICIONARIO:	SFS INSTALACIÓN 3 Antiguo Camino a Cheste cruce Partida Coscollar s/n 46949 Manises (Valencia)		

Laboratorio de Ensayos iberacústica C/ Playa de las Américas nº 2 bajo 8. 28290 Las Rozas, Madrid Tlf. 91 548 05 42

REALIZADO POR:

Fdo: José María García García  
Departamento Técnico

REVISADO Y APROBADO POR:

Fdo: Miguel Vega Gordaliza  
Departamento Técnico

## ÍNDICE

---

### MEMORIA

1.- Objeto.....	3
2.- Referencias .....	3
3.- Descripción de los Elementos Ensayados. Muestreo .....	4
4.- Procedimiento de Ensayo. ....	5
4.1.- Definiciones.....	5
4.2.- Método de ensayo.....	7
4.3.- Instrumentación.....	8
5.- Resultados de Ensayo. ....	8

### ANEXOS

Anexo I.- Evaluación de Resultados.

Anexo II.- Certificados De Verificación.



## 1.- OBJETO.

El objeto de este trabajo es determinar los niveles de ruido generados por el desarrollo de la actividad de SFS INSTALACIÓN 3, situada en el Antiguo Camino a Cheste cruce Partida Coscollar s/n, en Manises (Valencia), en varios puntos alrededor de las instalaciones, durante los periodos día y noche.



**FIG 1.-** Vista aérea de las instalaciones.

## 2.- REFERENCIAS

En la realización del presente trabajo se han tenido en cuenta los siguientes documentos:

- **Autorización Ambiental Integrada** nº 328-08/AAI/CV de la Comunidad Valenciana.
- **Ley 7/2002**, de 3 de diciembre, de la Generalitat Valenciana, de Protección Contra la Contaminación Acústica.
- **Decreto 266/2004**, de 3 de diciembre, del Consell de la Generalitat, por el que se establecen normas de prevención y corrección de las edificaciones, obras y servicios.
- **Real Decreto 1367/2007**, de 19 de octubre, por el que se desarrolla la Ley 37/2003, de 17 de noviembre, del Ruido, en lo referente a zonificación acústica, objetivos de calidad y emisiones acústicas.

- Evaluación documental de la normativa autonómica.
- **PE04** Procedimiento Específico del Laboratorio de ensayos Iberacústica para la medida de ruidos.

### 3.- DESCRIPCIÓN DE LOS ELEMENTOS ENSAYADOS. MUESTREO

SFS INSTALACIÓN 3 es una planta de tratamiento de residuos ubicada en zona industrial sin colindancias. Los principales focos de ruidos de la actividad son la descarga de material, el tratamiento de residuos, el funcionamiento de la maquina exterior (principalmente soplantes) y los biofiltros. Dicha instalación tiene un funcionamiento de 24 horas.

Los ensayos se realizaron tanto en periodo diurno como nocturno, siendo el horario comprendido entre las 06:00 h y las 07:00 h el empleado para la medida en horario nocturno y entre las 08:00 h y las 09:00 h el usado para las medidas diurnas.

Los puntos de medida en el ambiente exterior en el perímetro de las instalaciones vienen indicados en la Figura 2, acorde con lo facilitado por el cliente en informes anteriores.



**FIG 2.-** Ubicación de las posiciones de medida

A continuación se describen las muestras ensayadas:

**IBP20081-P1:** Niveles de ruido recibidos en el Punto 1 (ver croquis) durante los periodos día y noche producidos por el desarrollo de la actividad de SFS INSTALACIÓN 3.

**IBP20081-P2:** Niveles de ruido recibidos en el Punto 2 (ver croquis) durante los periodos día y noche producidos por el desarrollo de la actividad de SFS INSTALACIÓN 3.

**IBP20081-P3:** Niveles de ruido recibidos en el Punto 3 (ver croquis) durante los periodos día y noche producidos por el desarrollo de la actividad de SFS INSTALACIÓN 3.

**IBP20081-P4:** Niveles de ruido recibidos en el Punto 4 (ver croquis) durante los periodos día y noche producidos por el desarrollo de la actividad de SFS INSTALACIÓN 3.

**IBP20081-P5:** Niveles de ruido recibidos en el Punto 5 (ver croquis) durante los periodos día y noche producidos por el desarrollo de la actividad de SFS INSTALACIÓN 3.

**IBP20081-P6:** Niveles de ruido recibidos en el Punto 6 (ver croquis) durante los periodos día y noche producidos por el desarrollo de la actividad de SFS INSTALACIÓN 3.

**IBP20081-P7:** Niveles de ruido recibidos en el Punto 7 (ver croquis) durante los periodos día y noche producidos por el desarrollo de la actividad de SFS INSTALACIÓN 3.

El funcionamiento de la planta durante las mediciones tanto diurnas como nocturnas es el habitual según el cliente.

El ruido de fondo predominante procede del tráfico local y de la actividades industriales en naves del entorno.

#### **4.- PROCEDIMIENTO DE ENSAYO.**

##### **4.1.- DEFINICIONES.**

A lo largo de este informe se van a utilizar los siguientes conceptos:

Presión sonora ponderada: Valor cuadrático medio de la presión sonora medida con el filtro de ponderación A (IEC 651). Unidades: Pascales. Se puede utilizar cualquier otra ponderación en frecuencia: "B" y/o "C".

Nivel de presión sonora:

$$L_p = 10 \log \left( \frac{p^2}{p_0^2} \right) \quad [dB]$$

donde:  $p$ , es el valor cuadrático medio de la presión sonora en Pascales y  $p_0 = 20 \mu\text{Pa}$ . La integración del valor cuadrático se puede hacer mediante una ponderación temporal FAST, SLOW o IMPULSO.

Nivel de presión sonora ponderada X:

$$L_{pX} = 10 \log \left( \frac{p_X^2}{p_0^2} \right) \quad [dBX]$$

donde:  $p_X$  es el valor cuadrático medio de la presión sonora ponderada X en Pascales y  $p_0 = 20 \mu\text{Pa}$ . X puede ser la curva de ponderación A o C. La integración del valor cuadrático se puede hacer mediante una ponderación temporal FAST, SLOW o IMPULSO.

Nivel percentil: Nivel de presión sonora ponderado A obtenido con una determinada ponderación temporal (Fast, Slow o Impulse) (IEC 651) que excede el N % del intervalo del tiempo considerado. Se representa por  $L_{AN,T}$ . Por ejemplo:  $L_{A95,1h}$  es el nivel de presión sonora ponderado A que excede el 95 % de 1 h.

Nivel Continuo Equivalente ponderado A: Nivel de presión sonora ponderado A de un ruido continuo y estacionario que, dentro de un intervalo de tiempo determinado T, tiene el mismo valor cuadrático medio que el ruido considerado, cuyo nivel varía con el tiempo. Se expresa con la siguiente fórmula:

$$L_{Aeq,T} = 10 \log \left( \frac{1}{T} \int_0^T \frac{p_A^2(t)}{p_0^2} dt \right) \quad [dBA]$$

donde:  $p_A(t)$ , es el valor instantáneo de la presión sonora ponderada A en Pascales y  $p_0 = 20 \mu\text{Pa}$ . Se puede utilizar la ponderación en frecuencia: "C".

Nivel de evaluación: nivel acústico corregido por ruido de fondo al que se añade un término corrector.

$$L_{K_{eq},T} = L_{Aeq,T\_corr} + \sum_i K_i \quad [dBA]$$

donde los  $K_i$  son los coeficientes de penalización o término corrector debido a componentes de baja frecuencia, impulsivas, presencia de tonos, etc.

Intervalo de Medida: Es el tiempo en donde la presión sonora ponderada A o C es integrada y promediada.



#### 4.2- MÉTODO DE ENSAYO.

Para la obtención de los distintos niveles de ruido se procedió de la siguiente manera:

La evaluación de los niveles de ruido se hace mediante el parámetro  $L_{Aeq,T}$  ó  $L_{Keq,T}$  en caso de detectarse componentes tonales o impulsivas, evaluado según el Decreto 266/2004, de la Generalitat Valenciana.

Los niveles de presión sonora se obtuvieron mediante un micrófono situado en los diferentes puntos de medida, teniendo en cuenta las siguientes distancias:

- Al menos a 1,5 m del suelo.
- Al menos a 2 metros del límite de la propiedad siempre que fuera posible. En caso de imposibilidad, se midió en el límite de la propiedad.

El nivel de ruido de fondo (con el foco sonoro apagado), se midió en las posiciones seleccionadas de la zona considerada, anulando los ruidos que se apreciaron por encima del ruido de fondo habitual, procediendo de forma análoga a la medida con el foco encendido. Posteriormente se realiza la corrección por ruido de fondo pertinente en los resultados finales, de acuerdo al siguiente criterio:

- i) Si la diferencia entre el nivel medido con la actividad en funcionamiento ( $L_{2med}$ ) y el ruido de fondo ( $L_{RF}$ ) es superior o igual a 10 dB, el nivel de ruido corregido ( $L_{2corr\_med}$ ) será  $L_{2med}$
- ii) Si la diferencia entre  $L_{2med}$  y  $L_{RF}$  es superior a 3 dB, e inferior a 10 dB, el nivel de ruido debido al foco analizado en recepción, corregido por el ruido de fondo, es el siguiente:

$$L_{2corr\_med} = 10 \cdot \log \left[ 10^{\frac{L_{2med}}{10}} - 10^{\frac{L_{RFmed}}{10}} \right] \quad [dB]$$

- iii) Si la diferencia de niveles es menor o igual a 3 dB, no se podrá determinar el nivel de ruido debido al foco sonoro analizado, aunque se podrá establecer ese nivel medido como valor límite superior, y se podrá afirmar que el nivel evaluado en cualquier caso estará por debajo de ese nivel medido. En el informe se reflejará esta circunstancia indicando que:

$$L_{2corr\_med} \leq L_{2med} \quad [dB]$$

En los resultados se muestran los valores equivalentes de los niveles recogidos con ponderación A ( $L_{A\_eq,T}$ ), con ponderación C ( $L_{C\_eq,T}$ ) e impulsivos, y sus correspondientes correcciones por ruido de fondo. Se analizó la presencia de componentes tonales.

En el caso de que en alguna de las muestras, existiese una diferencia menor a 3 dB entre el nivel recogido y el ruido de fondo no se indicará un nivel de recepción corregido pero si se podrá asegurar que ese nivel será menor o igual al medido.

#### **4.3.- INSTRUMENTACIÓN.**

- Sonómetro analizador tipo I, Marca Brüel & Kjaer, Modelo 2250 (G4), n/s 3010477.
- Calibrador sonoro Marca Brüel & Kjaer, Modelo 4231 n/s: 3008329.
- Termómetro-Higrómetro-Anemómetro KESTREL 3000. N/S: 1715612.

#### **5.- RESULTADOS DE ENSAYO.**

A continuación se presentan los resultados de las muestras ensayadas.

### Medición "in situ" de Niveles de Ruido

**Peticionario:** SFS INSTALACIÓN 3  
Antiguo Camino a Cheste cruce Partida Coscollar s/n  
46949 Manises (Valencia)

**Fecha Ensayo:**  
16/10/2020

**Descripción de la muestra:** (breve descripción y ubicación)  
Niveles de ruidos recibidos en el punto 1 (ver croquis) durante el periodo día producidos por el desarrollo de la actividad de SFS INSTALACIÓN 3 situada en el Antiguo Camino a Cheste cruce Partida Coscollar s/n, en Manises (Valencia)

**Características del ruido:** Ruido continuo. Funcionamiento normal según cliente.

Muestra nº:	T [°C]	H [%]	V <sub>viento</sub> [m/s]
IBP20087-P1D	15	51	1

Puntos de Medida / Evaluaciones

	1	2	3	T [s]
<i>LBAeq, ruido de fondo [dBA]</i>	42,2	41,1	-	30,0
<i>LBAIeq, ruido de fondo [dBA]</i>	43,0	41,8	-	

<i>LAeq, [dBA]</i>	52,3	52,6	52,5	30,0
<i>LAIeq, [dBA]</i>	53,0	54,2	53,2	

<i>LAeq,_CORR [dBA]</i>	52,3	52,6	52,5
<i>LAIeq,_CORR [dBA]</i>	53,0	54,2	53,2

#### Incertidumbres de las medidas U

<i>LAeq,_CORR [dBA]</i>	1,7
<i>LAIeq,_CORR [dBA]</i>	1,8

Los resultados de este ensayo sólo conciernen a los objetos presentados a ensayo y en el momento y condiciones en que se realizaron las medidas.

La incertidumbre de ensayo ha sido calculada para un factor de cobertura  $k=1,65$  y un intervalo de confianza del 95% para un resultado unilateral. Este informe no podrá ser reproducido total ni parcialmente, sin la aprobación por escrito de Iberacústica

**Medición "in situ" de Niveles de Ruido**  
**Nivel de Evaluación según Ley 7/2002 y Decreto 266/2004**

Muestra nº:

IBP20087-P1D

	<b>L<sub>Aeq</sub> más alto obtenido</b>	<b>Observaciones</b>
<b>LAeq,30s_CORR [dBA]</b>	52,6	
<b>Kt</b>	0	
<b>Ki</b>	0	
<b>Reflexiones</b>	0	
<b>LEeq,30s [dBA]</b>	52,6	Nota 1

***Incertidumbre expandida (U): 1,7 dBA.***

Nota 1: Nivel de Evaluación: LE = LA+Ki+Kt+Reflexiones

Los resultados de este ensayo sólo conciernen a los objetos presentados a ensayo y en el momento y condiciones en que se realizaron las medidas.

La incertidumbre de ensayo ha sido calculada para un factor de cobertura  $k=1,65$  y un intervalo de confianza del 95% para un resultado unilateral. Este informe no podrá ser reproducido total ni parcialmente, sin la aprobación por escrito de Iberacústica



**Medición "in situ" de Niveles de Ruido**

**Peticionario:** SFS INSTALACIÓN 3  
Antiguo Camino a Cheste cruce Partida Coscollar s/n  
46949 Manises (Valencia)

**Fecha Ensayo:**  
16/10/2020

**Descripción de la muestra:** (breve descripción y ubicación)  
Niveles de ruidos recibidos en el punto 1 (ver croquis) durante el periodo noche producidos por el desarrollo de la actividad de SFS INSTALACIÓN 3 situada en el Antiguo Camino a Cheste cruce Partida Coscollar s/n, en Manises (Valencia)

**Características del ruido:** Ruido continuo. Funcionamiento normal según cliente.

Muestra nº:	T [°C]	H [%]	V <sub>viento</sub> [m/s]
IBP20087-P1N	15	53	1

Puntos de Medida / Evaluaciones

	1	2	3	T [s]
<i>LBAeq, ruido de fondo [dBA]</i>	42,2	41,1	-	30,0
<i>LBAIeq, ruido de fondo [dBA]</i>	43,0	41,8	-	

<i>LAeq, [dBA]</i>	57,9	57,5	57,6	30,0
<i>LAIeq, [dBA]</i>	58,6	58,2	58,2	

<i>LAeq,_CORR [dBA]</i>	57,9	57,5	57,6
<i>LAIeq,_CORR [dBA]</i>	58,6	58,2	58,2

**Incertidumbres de las medidas U**

<i>LAeq,_CORR [dBA]</i>	1,7
<i>LAIeq,_CORR [dBA]</i>	1,7

Los resultados de este ensayo sólo conciernen a los objetos presentados a ensayo y en el momento y condiciones en que se realizaron las medidas.

La incertidumbre de ensayo ha sido calculada para un factor de cobertura k=1,65 y un intervalo de confianza del 95% para un resultado unilateral. Este informe no podrá ser reproducido total ni parcialmente, sin la aprobación por escrito de Iberacústica

**Medición "in situ" de Niveles de Ruido**  
**Nivel de Evaluación según Ley 7/2002 y Decreto 266/2004**

Muestra nº:

IBP20087-P1N

	<b>L<sub>Aeq</sub> más alto obtenido</b>	<b>Observaciones</b>
<b>LAeq,30s_CORR [dBA]</b>	57,9	
<b>Kt</b>	0	
<b>Ki</b>	0	
<b>Reflexiones</b>	0	
<b>LEeq,30s [dBA]</b>	57,9	Nota 1

***Incertidumbre expandida (U): 1,7 dBA.***

Nota 1: Nivel de Evaluación: LE = LA+Ki+Kt+Reflexiones

Los resultados de este ensayo sólo conciernen a los objetos presentados a ensayo y en el momento y condiciones en que se realizaron las medidas.

La incertidumbre de ensayo ha sido calculada para un factor de cobertura  $k=1,65$  y un intervalo de confianza del 95% para un resultado unilateral. Este informe no podrá ser reproducido total ni parcialmente, sin la aprobación por escrito de Iberacústica

**Peticionario:** SFS INSTALACIÓN 3  
Antiguo Camino a Cheste cruce Partida Coscollar s/n  
46949 Manises (Valencia)

**Fecha Ensayo:**  
16/10/2020

**Descripción de la muestra:** Niveles de ruidos recibidos en el punto 2 (ver croquis) durante el periodo día producidos por el desarrollo de la actividad de SFS INSTALACIÓN 3 situada en el Antiguo Camino a Cheste cruce Partida Coscollar s/n, en Manises (Valencia)  
*(breve descripción y ubicación)*

**Características del ruido:** Ruido continuo

Muestra nº:	T [°C]	H [%]	V <sub>viento</sub> [m/s]
IBP20087-P2D	15	51	1

	Puntos de Medida / Evaluaciones			T [s]
	1	2	3	
<i>LBAeq, ruido de fondo [dBA]</i>	42,2	41,1	-	30,0
<i>LBAIeq, ruido de fondo [dBA]</i>	43,0	41,8	-	
<i>LAeq, [dBA]</i>	55,2	54,9	55,2	30,0
<i>LAIeq, [dBA]</i>	55,9	55,5	55,8	
<i>LAeq,_CORR [dBA]</i>	55,2	54,9	55,2	
<i>LAIeq,_CORR [dBA]</i>	55,9	55,5	55,8	

Incertidumbres de las medidas U

<i>LAeq,_CORR [dBA]</i>	1,7
<i>LAIeq,_CORR [dBA]</i>	1,7

Los resultados de este ensayo sólo conciernen a los objetos presentados a ensayo y en el momento y condiciones en que se realizaron las medidas.

La incertidumbre de ensayo ha sido calculada para un factor de cobertura  $k=1,65$  y un intervalo de confianza del 95% para un resultado unilateral. Este informe no podrá ser reproducido total ni parcialmente, sin la aprobación por escrito de Iberacústica

---

**Muestra nº:**

IBP20087-P2D

---

	<b>L<sub>Aeq</sub> más alto obtenido</b>	<b>Observaciones</b>
<b>LAeq,30s_CORR [dBA]</b>	55,2	
<b>Kt</b>	0	
<b>Ki</b>	0	
<b>Reflexiones</b>	0	
<b>LEeq,30s [dBA]</b>	55,2	Nota 1

***Incertidumbre expandida (U): 1,7 dBA.***

Nota 1: Nivel de Evaluación: LE = LA+Ki+Kt+Reflexiones

Los resultados de este ensayo sólo conciernen a los objetos presentados a ensayo y en el momento y condiciones en que se realizaron las medidas.

La incertidumbre de ensayo ha sido calculada para un factor de cobertura  $k=1,65$  y un intervalo de confianza del 95% para un resultado unilateral. Este informe no podrá ser reproducido total ni parcialmente, sin la aprobación por escrito de Iberacústica

### Medición "in situ" de Niveles de Ruido

**Peticionario:** SFS INSTALACIÓN 3  
Antiguo Camino a Cheste cruce Partida Coscollar s/n  
46949 Manises (Valencia)

**Fecha Ensayo:**  
16/10/2020

**Descripción de la muestra:** (breve descripción y ubicación) Niveles de ruidos recibidos en el punto 2 (ver croquis) durante el periodo noche producidos por el desarrollo de la actividad de SFS INSTALACIÓN 3 situada en el Antiguo Camino a Cheste cruce Partida Coscollar s/n, en Manises (Valencia)

**Características del ruido:** Ruido continuo

Muestra nº:	T [°C]	H [%]	V <sub>viento</sub> [m/s]
IBP20087-P2N	15	53	1

Puntos de Medida / Evaluaciones

	1	2	3	T [s]
<i>LBAeq, ruido de fondo [dBA]</i>	42,2	41,1	-	30,0
<i>LBAIeq, ruido de fondo [dBA]</i>	43,0	41,8	-	

<i>LAeq, [dBA]</i>	54,6	55,2	54,1	30,0
<i>LAIeq, [dBA]</i>	55,3	55,9	54,7	

<i>LAeq,_CORR [dBA]</i>	54,6	55,2	54,1
<i>LAIeq,_CORR [dBA]</i>	55,3	55,9	54,7

#### Incertidumbres de las medidas U

<i>LAeq,_CORR [dBA]</i>	1,7
<i>LAIeq,_CORR [dBA]</i>	1,7

Los resultados de este ensayo sólo conciernen a los objetos presentados a ensayo y en el momento y condiciones en que se realizaron las medidas.

La incertidumbre de ensayo ha sido calculada para un factor de cobertura  $k=1,65$  y un intervalo de confianza del 95% para un resultado unilateral. Este informe no podrá ser reproducido total ni parcialmente, sin la aprobación por escrito de Iberacústica

**Medición "in situ" de Niveles de Ruido**  
**Nivel de Evaluación según Ley 7/2002 y Decreto 266/2004**

Muestra nº:

IBP20087-P2N

	<b>L<sub>Aeq</sub> más alto obtenido</b>	<b>Observaciones</b>
<b>LAeq,30s_CORR [dBA]</b>	55,2	
<b>Kt</b>	0	
<b>Ki</b>	0	
<b>Reflexiones</b>	0	
<b>LEeq,30s [dBA]</b>	55,2	Nota 1

***Incertidumbre expandida (U): 1,7 dBA.***

Nota 1: Nivel de Evaluación: LE = LA+Ki+Kt+Reflexiones

Los resultados de este ensayo sólo conciernen a los objetos presentados a ensayo y en el momento y condiciones en que se realizaron las medidas.

La incertidumbre de ensayo ha sido calculada para un factor de cobertura  $k=1,65$  y un intervalo de confianza del 95% para un resultado unilateral. Este informe no podrá ser reproducido total ni parcialmente, sin la aprobación por escrito de Iberacústica

**Peticionario:** SFS INSTALACIÓN 3  
Antiguo Camino a Cheste cruce Partida Coscollar s/n  
46949 Manises (Valencia)

**Fecha Ensayo:**  
16/10/2020

**Descripción de la muestra:** Niveles de ruidos recibidos en el punto 3 (ver croquis) durante el periodo día producidos por el desarrollo de la actividad de SFS INSTALACIÓN 3 situada en el Antiguo Camino a Cheste cruce Partida Coscollar s/n, en Manises (Valencia)  
*(breve descripción y ubicación)*

**Características del ruido:** Ruido continuo

Muestra nº:	T [°C]	H [%]	V <sub>viento</sub> [m/s]
IBP20087-P3D	15	51	1

Puntos de Medida / Evaluaciones

	1	2	3	T [s]
<i>LBAeq, ruido de fondo [dBA]</i>	42,2	41,1	-	30,0
<i>LBAIeq, ruido de fondo [dBA]</i>	43,0	41,8	-	

<i>LAeq, [dBA]</i>	57,1	57,2	57,2	30,0
<i>LAIeq, [dBA]</i>	57,6	57,8	57,7	

<i>LAeq,_CORR [dBA]</i>	57,1	57,2	57,2
<i>LAIeq,_CORR [dBA]</i>	57,6	57,8	57,7

Incertidumbres de las medidas U

<i>LAeq,_CORR [dBA]</i>	1,7
<i>LAIeq,_CORR [dBA]</i>	1,7

Los resultados de este ensayo sólo conciernen a los objetos presentados a ensayo y en el momento y condiciones en que se realizaron las medidas.

La incertidumbre de ensayo ha sido calculada para un factor de cobertura  $k=1,65$  y un intervalo de confianza del 95% para un resultado unilateral. Este informe no podrá ser reproducido total ni parcialmente, sin la aprobación por escrito de Iberacústica

Muestra nº:

IBP20087-P3D

	<b>L<sub>Aeq</sub> más alto obtenido</b>	<b>Observaciones</b>
<b>LAeq,30s_CORR [dBA]</b>	57,2	
<b>Kt</b>	0	
<b>Ki</b>	0	
<b>Reflexiones</b>	0	
<b>LEeq,30s [dBA]</b>	57,2	Nota 1

***Incertidumbre expandida (U): 1,7 dBA.***

Nota 1: Nivel de Evaluación: LE = LA+Ki+Kt+Reflexiones

Los resultados de este ensayo sólo conciernen a los objetos presentados a ensayo y en el momento y condiciones en que se realizaron las medidas.

La incertidumbre de ensayo ha sido calculada para un factor de cobertura  $k=1,65$  y un intervalo de confianza del 95% para un resultado unilateral. Este informe no podrá ser reproducido total ni parcialmente, sin la aprobación por escrito de Iberacústica



**Peticionario:** SFS INSTALACIÓN 3  
Antiguo Camino a Cheste cruce Partida Coscollar s/n  
46949 Manises (Valencia)

**Fecha Ensayo:**  
16/10/2020

**Descripción de la muestra:** Niveles de ruidos recibidos en el punto 3 (ver croquis) durante el periodo noche producidos por el desarrollo de la actividad de SFS INSTALACIÓN 3 situada en el Antiguo Camino a Cheste cruce Partida Coscollar s/n, en Manises (Valencia)  
*(breve descripción y ubicación)*

**Características del ruido:** Ruido continuo

Muestra nº:	T [°C]	H [%]	V <sub>viento</sub> [m/s]
IBP20087-P3N	15	53	1

	Puntos de Medida / Evaluaciones			
	1	2	3	T [s]
<i>LBAeq, ruido de fondo [dBA]</i>	42,2	41,1	-	30,0
<i>LBAIeq, ruido de fondo [dBA]</i>	43,0	41,8	-	
<i>LAeq, [dBA]</i>	56,7	56,9	56,5	30,0
<i>LAIeq, [dBA]</i>	57,4	57,5	57,0	
<i>LAeq,_CORR [dBA]</i>	56,7	56,9	56,5	
<i>LAIeq,_CORR [dBA]</i>	57,4	57,5	57,0	

Incertidumbres de las medidas U

<i>LAeq,_CORR [dBA]</i>	1,7
<i>LAIeq,_CORR [dBA]</i>	1,7

Los resultados de este ensayo sólo conciernen a los objetos presentados a ensayo y en el momento y condiciones en que se realizaron las medidas.

La incertidumbre de ensayo ha sido calculada para un factor de cobertura  $k=1,65$  y un intervalo de confianza del 95% para un resultado unilateral. Este informe no podrá ser reproducido total ni parcialmente, sin la aprobación por escrito de Iberacústica

---

**Muestra nº:**

IBP20087-P3N

---

	<b>L<sub>Aeq</sub> más alto obtenido</b>	<b>Observaciones</b>
<b>LAeq,30s_CORR [dBA]</b>	56,9	
<b>Kt</b>	<b>0</b>	
<b>Ki</b>	<b>0</b>	
<b>Reflexiones</b>	<b>0</b>	
<b>LEeq,30s [dBA]</b>	56,9	Nota 1

***Incertidumbre expandida (U): 1,7 dBA.***

Nota 1: Nivel de Evaluación: LE = LA+Ki+Kt+Reflexiones

Los resultados de este ensayo sólo conciernen a los objetos presentados a ensayo y en el momento y condiciones en que se realizaron las medidas.

La incertidumbre de ensayo ha sido calculada para un factor de cobertura  $k=1,65$  y un intervalo de confianza del 95% para un resultado unilateral. Este informe no podrá ser reproducido total ni parcialmente, sin la aprobación por escrito de Iberacústica

### Medición "in situ" de Niveles de Ruido

**Peticionario:** SFS INSTALACIÓN 3  
Antiguo Camino a Cheste cruce Partida Coscollar s/n  
46949 Manises (Valencia)

**Fecha Ensayo:**  
16/10/2020

**Descripción de la muestra:** (breve descripción y ubicación)  
Niveles de ruidos recibidos en el punto 4 (ver croquis) durante el periodo día producidos por el desarrollo de la actividad de SFS INSTALACIÓN 3 situada en el Antiguo Camino a Cheste cruce Partida Coscollar s/n, en Manises (Valencia)

**Características del ruido:** Ruido continuo

Muestra nº:	T [°C]	H [%]	V <sub>viento</sub> [m/s]
IBP20087-P4D	15	51	1

Puntos de Medida / Evaluaciones

	1	2	3	T [s]
<i>LBAeq, ruido de fondo [dBA]</i>	42,2	41,1	-	30,0
<i>LBAIeq, ruido de fondo [dBA]</i>	43,0	41,8	-	

<i>LAeq, [dBA]</i>	60,4	58,6	59,3	30,0
<i>LAIeq, [dBA]</i>	61,1	59,3	59,9	

<i>LAeq,_CORR [dBA]</i>	60,4	58,6	59,3
<i>LAIeq,_CORR [dBA]</i>	61,1	59,3	59,9

#### Incertidumbres de las medidas U

<i>LAeq,_CORR [dBA]</i>	1,9
<i>LAIeq,_CORR [dBA]</i>	1,9

Los resultados de este ensayo sólo conciernen a los objetos presentados a ensayo y en el momento y condiciones en que se realizaron las medidas.

La incertidumbre de ensayo ha sido calculada para un factor de cobertura  $k=1,65$  y un intervalo de confianza del 95% para un resultado unilateral. Este informe no podrá ser reproducido total ni parcialmente, sin la aprobación por escrito de Iberacústica

**Medición "in situ" de Niveles de Ruido**  
**Nivel de Evaluación según Ley 7/2002 y Decreto 266/2004**

Muestra nº:

IBP20087-P4D

	<b>L<sub>Aeq</sub> más alto obtenido</b>	<b>Observaciones</b>
<b>L<sub>Aeq,30s_CORR</sub> [dBA]</b>	60,4	
<b>K<sub>t</sub></b>	0	
<b>K<sub>i</sub></b>	0	
<b>Reflexiones</b>	0	
<b>L<sub>Eeq,30s</sub> [dBA]</b>	60,4	Nota 1

***Incertidumbre expandida (U): 1,9 dBA.***

Nota 1: Nivel de Evaluación: LE = LA+Ki+Kt+Reflexiones

Los resultados de este ensayo sólo conciernen a los objetos presentados a ensayo y en el momento y condiciones en que se realizaron las medidas.

La incertidumbre de ensayo ha sido calculada para un factor de cobertura  $k=1,65$  y un intervalo de confianza del 95% para un resultado unilateral. Este informe no podrá ser reproducido total ni parcialmente, sin la aprobación por escrito de Iberacústica

### Medición "in situ" de Niveles de Ruido

**Peticionario:** SFS INSTALACIÓN 3  
Antiguo Camino a Cheste cruce Partida Coscollar s/n  
46949 Manises (Valencia)

**Fecha Ensayo:**  
16/10/2020

**Descripción de la muestra:** (breve descripción y ubicación) Niveles de ruidos recibidos en el punto 4 (ver croquis) durante el periodo noche producidos por el desarrollo de la actividad de SFS INSTALACIÓN 3 situada en el Antiguo Camino a Cheste cruce Partida Coscollar s/n, en Manises (Valencia)

**Características del ruido:** Ruido continuo

Muestra nº:	T [°C]	H [%]	V <sub>viento</sub> [m/s]
IBP20087-P4N	15	53	1

Puntos de Medida / Evaluaciones

	1	2	3	T [s]
<i>LBAeq, ruido de fondo [dBA]</i>	42,2	41,1	-	30,0
<i>LBAIeq, ruido de fondo [dBA]</i>	43,0	41,8	-	

<i>LAeq, [dBA]</i>	57,2	57,2	58,3	30,0
<i>LAIeq, [dBA]</i>	57,8	57,8	59,0	

<i>LAeq,_CORR [dBA]</i>	57,2	57,2	58,3
<i>LAIeq,_CORR [dBA]</i>	57,8	57,8	59,0

#### Incertidumbres de las medidas U

<i>LAeq,_CORR [dBA]</i>	1,7
<i>LAIeq,_CORR [dBA]</i>	1,8

Los resultados de este ensayo sólo conciernen a los objetos presentados a ensayo y en el momento y condiciones en que se realizaron las medidas.

La incertidumbre de ensayo ha sido calculada para un factor de cobertura  $k=1,65$  y un intervalo de confianza del 95% para un resultado unilateral. Este informe no podrá ser reproducido total ni parcialmente, sin la aprobación por escrito de Iberacústica

**Medición "in situ" de Niveles de Ruido**  
**Nivel de Evaluación según Ley 7/2002 y Decreto 266/2004**

Muestra nº:

IBP20087-P4N

	<b>L<sub>Aeq</sub> más alto obtenido</b>	<b>Observaciones</b>
<b>LAeq,30s_CORR [dBA]</b>	58,3	
<b>Kt</b>	0	
<b>Ki</b>	0	
<b>Reflexiones</b>	0	
<b>LEeq,30s [dBA]</b>	58,3	Nota 1

***Incertidumbre expandida (U): 1,7 dBA.***

Nota 1: Nivel de Evaluación: LE = LA+Ki+Kt+Reflexiones

Los resultados de este ensayo sólo conciernen a los objetos presentados a ensayo y en el momento y condiciones en que se realizaron las medidas.

La incertidumbre de ensayo ha sido calculada para un factor de cobertura  $k=1,65$  y un intervalo de confianza del 95% para un resultado unilateral. Este informe no podrá ser reproducido total ni parcialmente, sin la aprobación por escrito de Iberacústica

### Medición "in situ" de Niveles de Ruido

**Peticionario:** SFS INSTALACIÓN 3  
Antiguo Camino a Cheste cruce Partida Coscollar s/n  
46949 Manises (Valencia)

**Fecha Ensayo:**  
16/10/2020

**Descripción de la muestra:** Niveles de ruidos recibidos en el punto 5 (ver croquis) durante el periodo día producidos por el desarrollo de la actividad de SFS INSTALACIÓN 3 situada en el Antiguo Camino a Cheste cruce Partida Coscollar s/n, en Manises (Valencia)  
*(breve descripción y ubicación)*

**Características del ruido:** Ruido continuo

Muestra nº:	T [°C]	H [%]	V <sub>viento</sub> [m/s]
IBP20087-P5D	15	51	1

Puntos de Medida / Evaluaciones

	1	2	3	T [s]
<i>LBAeq, ruido de fondo [dBA]</i>	42,2	41,1	-	30,0
<i>LBAIeq, ruido de fondo [dBA]</i>	43,0	41,8	-	

<i>LAeq, [dBA]</i>	56,5	57,9	58,4	30,0
<i>LAIeq, [dBA]</i>	57,4	58,7	59,6	

<i>LAeq,_CORR [dBA]</i>	56,5	57,9	58,4
<i>LAIeq,_CORR [dBA]</i>	57,4	58,7	59,6

#### Incertidumbres de las medidas U

<i>LAeq,_CORR [dBA]</i>	1,9
<i>LAIeq,_CORR [dBA]</i>	2,0

Los resultados de este ensayo sólo conciernen a los objetos presentados a ensayo y en el momento y condiciones en que se realizaron las medidas.

La incertidumbre de ensayo ha sido calculada para un factor de cobertura  $k=1,65$  y un intervalo de confianza del 95% para un resultado unilateral. Este informe no podrá ser reproducido total ni parcialmente, sin la aprobación por escrito de Iberacústica

**Medición "in situ" de Niveles de Ruido**  
**Nivel de Evaluación según Ley 7/2002 y Decreto 266/2004**

Muestra nº:

IBP20087-P5D

	<b>L<sub>Aeq</sub> más alto obtenido</b>	<b>Observaciones</b>
<b>LAeq,30s_CORR [dBA]</b>	58,4	
<b>Kt</b>	0	
<b>Ki</b>	0	
<b>Reflexiones</b>	0	
<b>LEeq,30s [dBA]</b>	58,4	Nota 1

***Incertidumbre expandida (U): 1,9 dBA.***

Nota 1: Nivel de Evaluación: LE = LA+Ki+Kt+Reflexiones

Los resultados de este ensayo sólo conciernen a los objetos presentados a ensayo y en el momento y condiciones en que se realizaron las medidas.

La incertidumbre de ensayo ha sido calculada para un factor de cobertura  $k=1,65$  y un intervalo de confianza del 95% para un resultado unilateral. Este informe no podrá ser reproducido total ni parcialmente, sin la aprobación por escrito de Iberacústica



### Medición "in situ" de Niveles de Ruido

**Peticionario:** SFS INSTALACIÓN 3  
Antiguo Camino a Cheste cruce Partida Coscollar s/n  
46949 Manises (Valencia)

**Fecha Ensayo:**  
16/10/2020

**Descripción de la muestra:** (breve descripción y ubicación) Niveles de ruidos recibidos en el punto 5 (ver croquis) durante el periodo noche producidos por el desarrollo de la actividad de SFS INSTALACIÓN 3 situada en el Antiguo Camino a Cheste cruce Partida Coscollar s/n, en Manises (Valencia)

**Características del ruido:** Ruido continuo

Muestra nº:	T [°C]	H [%]	V <sub>viento</sub> [m/s]
IBP20087-P5N	15	53	1

Puntos de Medida / Evaluaciones

	1	2	3	T [s]
<i>LBAeq, ruido de fondo [dBA]</i>	42,2	41,1	-	30,0
<i>LBAIeq, ruido de fondo [dBA]</i>	43,0	41,8	-	

<i>LAeq, [dBA]</i>	51,1	50,9	50,7	30,0
<i>LAIeq, [dBA]</i>	51,6	51,4	51,2	

<i>LAeq,_CORR [dBA]</i>	50,6	50,3	50,1
<i>LAIeq,_CORR [dBA]</i>	51,0	50,8	50,6

#### Incertidumbres de las medidas U

<i>LAeq,_CORR [dBA]</i>	1,9
<i>LAIeq,_CORR [dBA]</i>	2,0

Los resultados de este ensayo sólo conciernen a los objetos presentados a ensayo y en el momento y condiciones en que se realizaron las medidas.

La incertidumbre de ensayo ha sido calculada para un factor de cobertura  $k=1,65$  y un intervalo de confianza del 95% para un resultado unilateral. Este informe no podrá ser reproducido total ni parcialmente, sin la aprobación por escrito de Iberacústica

**Medición "in situ" del Nivel de Ruido**  
**Análisis espectral de niveles de ruido**

Muestra nº:	Medida
IBP20087-P5N	1

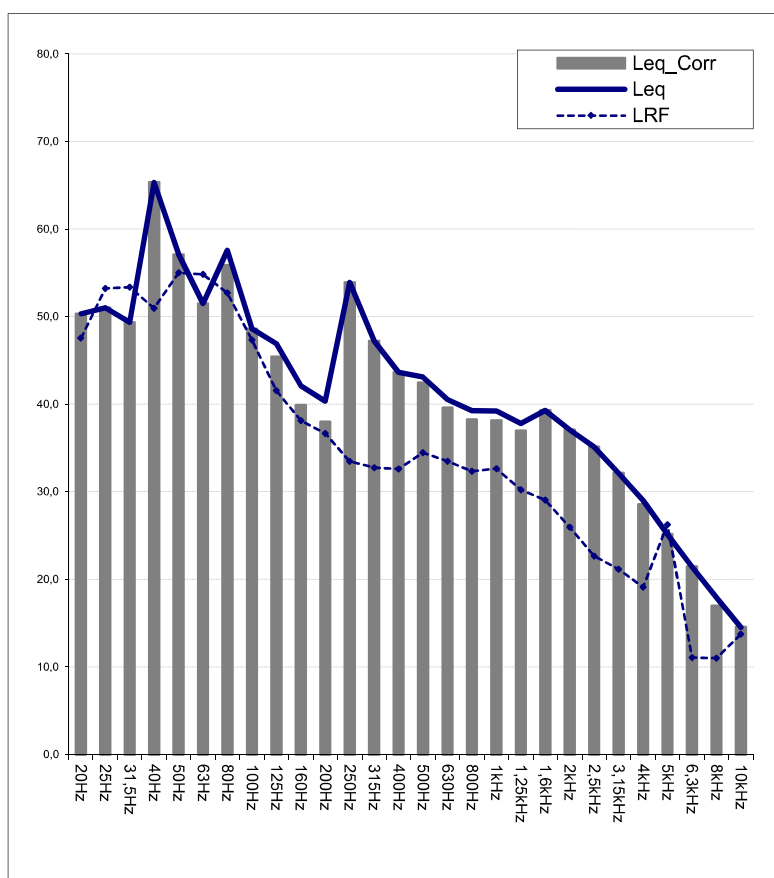

F [Hz]	Leq	LRF	Leq_Corr
20Hz	50,3	47,5	≤ 50,3
25Hz	51,0	53,2	≤ 51,0
31,5Hz	49,3	53,3	≤ 49,3
40Hz	65,3	50,9	65,3
50Hz	57,1	55,0	≤ 57,1
63Hz	51,5	54,8	≤ 51,5
80Hz	57,6	52,7	55,9
100Hz	48,6	47,3	≤ 48,6
125Hz	46,9	41,5	45,4
160Hz	42,1	38,1	39,9
200Hz	40,3	36,6	37,9
250Hz	53,9	33,4	53,9
315Hz	47,2	32,7	47,2
400Hz	43,6	32,6	43,6
500Hz	43,1	34,4	42,4
630Hz	40,5	33,4	39,6
800Hz	39,2	32,3	38,2
1kHz	39,2	32,6	38,1
1,25kHz	37,8	30,2	36,9
1,6kHz	39,3	29,0	39,3
2kHz	37,1	25,9	37,1
2,5kHz	35,1	22,6	35,1
3,15kHz	32,1	21,1	32,1
4kHz	29,0	19,1	28,5
5kHz	25,1	26,2	≤ 25,1
6,3kHz	21,4	11,0	21,4
8kHz	17,9	11,0	16,9
10kHz	14,5	13,7	≤ 14,5

Los resultados de este ensayo sólo conciernen a los objetos presentados a ensayo y en el momento y condiciones en que se realizaron las medidas.

Contribución de la instrumentación a la incertidumbre: 1,0 dB.

Este informe no podrá ser reproducido total ni parcialmente, sin la aprobación por escrito de Iberacústica

**Medición "in situ" del Nivel de Ruido**  
**Análisis espectral de niveles de ruido**

Muestra nº:	Medida
IBP20087-P5N	2

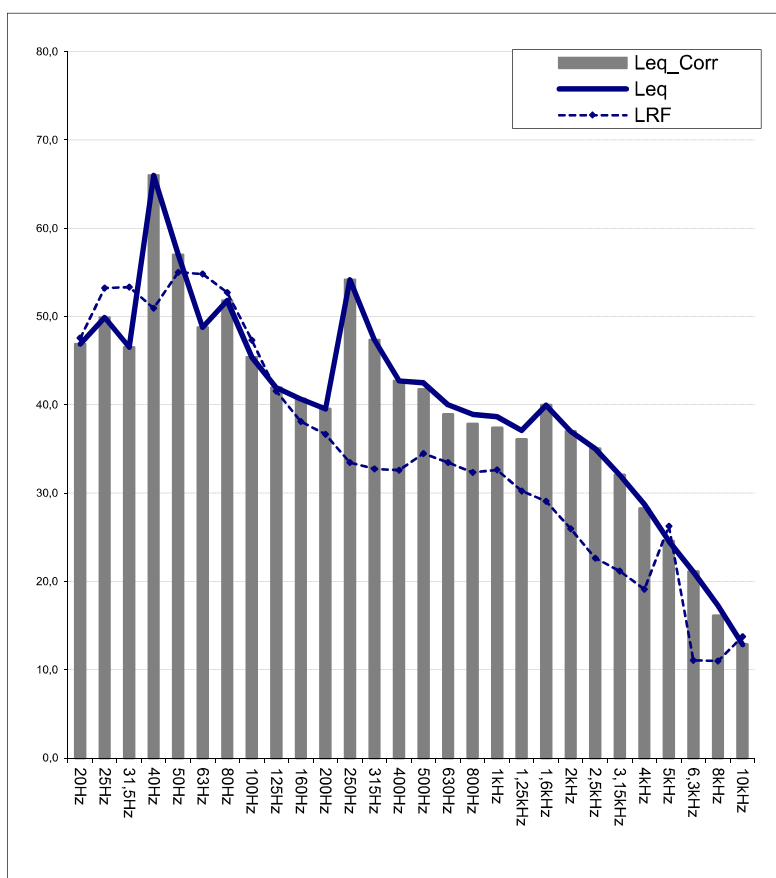

F [Hz]	Leq	LRF	Leq_Corr
20Hz	46,9	47,5	≤ 46,9
25Hz	49,9	53,2	≤ 49,9
31,5Hz	46,5	53,3	≤ 46,5
40Hz	66,0	50,9	66,0
50Hz	57,0	55,0	≤ 57,0
63Hz	48,7	54,8	≤ 48,7
80Hz	51,8	52,7	≤ 51,8
100Hz	45,4	47,3	≤ 45,4
125Hz	41,9	41,5	≤ 41,9
160Hz	40,6	38,1	≤ 40,6
200Hz	39,5	36,6	≤ 39,5
250Hz	54,2	33,4	54,2
315Hz	47,3	32,7	47,3
400Hz	42,7	32,6	42,7
500Hz	42,5	34,4	41,7
630Hz	40,0	33,4	38,9
800Hz	38,9	32,3	37,8
1kHz	38,6	32,6	37,4
1,25kHz	37,1	30,2	36,1
1,6kHz	39,9	29,0	39,9
2kHz	36,9	25,9	36,9
2,5kHz	35,0	22,6	35,0
3,15kHz	32,0	21,1	32,0
4kHz	28,7	19,1	28,2
5kHz	24,5	26,2	≤ 24,5
6,3kHz	21,1	11,0	21,1
8kHz	17,3	11,0	16,1
10kHz	12,8	13,7	≤ 12,8

Los resultados de este ensayo sólo conciernen a los objetos presentados a ensayo y en el momento y condiciones en que se realizaron las medidas.

Contribución de la instrumentación a la incertidumbre: 1,0 dB.

Este informe no podrá ser reproducido total ni parcialmente, sin la aprobación por escrito de Iberacústica

**Medición "in situ" del Nivel de Ruido**  
**Análisis espectral de niveles de ruido**

Muestra n°:	Medida
IBP20087-P5N	3

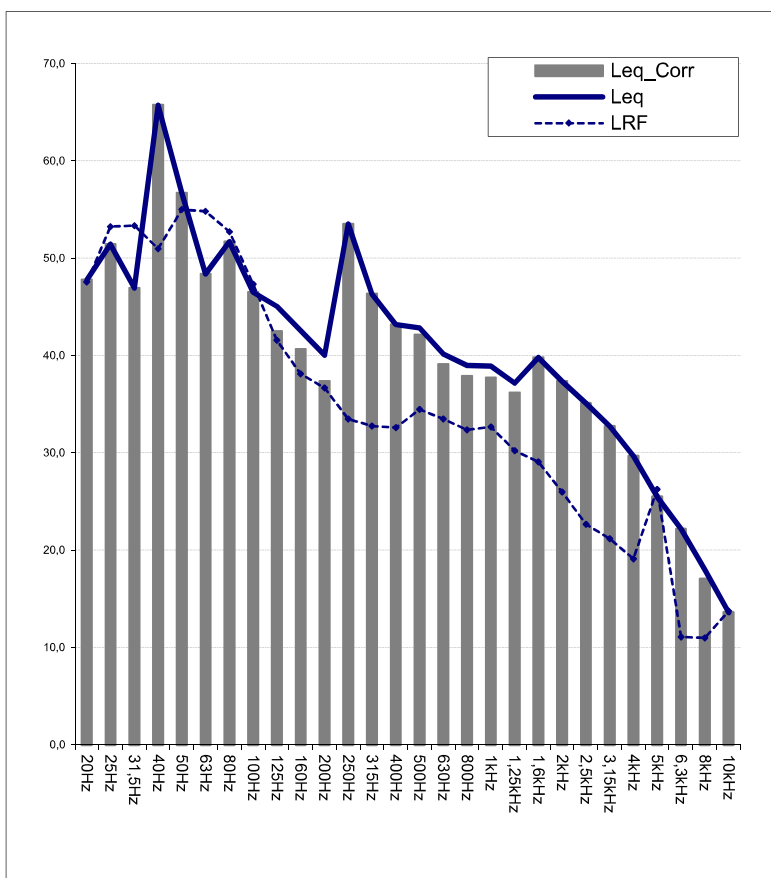

F [Hz]	Leq	LRF	Leq_Corr
20Hz	47,8	47,5	≤ 47,8
25Hz	51,4	53,2	≤ 51,4
31,5Hz	46,9	53,3	≤ 46,9
40Hz	65,7	50,9	65,7
50Hz	56,7	55,0	≤ 56,7
63Hz	48,3	54,8	≤ 48,3
80Hz	51,7	52,7	≤ 51,7
100Hz	46,5	47,3	≤ 46,5
125Hz	45,0	41,5	42,5
160Hz	42,5	38,1	40,6
200Hz	40,0	36,6	37,3
250Hz	53,5	33,4	53,5
315Hz	46,3	32,7	46,3
400Hz	43,2	32,6	43,2
500Hz	42,8	34,4	42,1
630Hz	40,1	33,4	39,1
800Hz	38,9	32,3	37,9
1kHz	38,9	32,6	37,7
1,25kHz	37,1	30,2	36,1
1,6kHz	39,8	29,0	39,8
2kHz	37,3	25,9	37,3
2,5kHz	35,1	22,6	35,1
3,15kHz	32,7	21,1	32,7
4kHz	29,6	19,1	29,6
5kHz	25,5	26,2	≤ 25,5
6,3kHz	22,2	11,0	22,2
8kHz	18,0	11,0	17,0
10kHz	13,6	13,7	≤ 13,6

Los resultados de este ensayo sólo conciernen a los objetos presentados a ensayo y en el momento y condiciones en que se realizaron las medidas.

Contribución de la instrumentación a la incertidumbre: 1,0 dB.

Este informe no podrá ser reproducido total ni parcialmente, sin la aprobación por escrito de Iberacústica

**Medición "in situ" de Niveles de Ruido**  
**Nivel de Evaluación según Ley 7/2002 y Decreto 266/2004**

Muestra nº:

IBP20087-P5N

	<b>L<sub>Aeq</sub> más alto obtenido</b>	<b>Observaciones</b>
<b>LAeq,30s_CORR [dBA]</b>	50,6	
<b>Kt</b>	5	Nota 1
<b>Ki</b>	0	
<b>Reflexiones</b>	0	
<b>LEeq,30s [dBA]</b>	55,6	Nota 2

***Incertidumbre expandida (U): 1,9 dBA.***

Nota 1: Penalización por componente tonal a 250 Hz.

Nota 2: Nivel de Evaluación: LE = LA+Ki+Kt+Reflexiones

Los resultados de este ensayo sólo conciernen a los objetos presentados a ensayo y en el momento y condiciones en que se realizaron las medidas.

La incertidumbre de ensayo ha sido calculada para un factor de cobertura  $k=1,65$  y un intervalo de confianza del 95% para un resultado unilateral. Este informe no podrá ser reproducido total ni parcialmente, sin la aprobación por escrito de Iberacústica

### Medición "in situ" de Niveles de Ruido

**Peticionario:** SFS INSTALACIÓN 3  
Antiguo Camino a Cheste cruce Partida Coscollar s/n  
46949 Manises (Valencia)

**Fecha Ensayo:**  
16/10/2020

**Descripción de la muestra:** (breve descripción y ubicación)  
Niveles de ruidos recibidos en el punto 6 (ver croquis) durante el periodo día producidos por el desarrollo de la actividad de SFS INSTALACIÓN 3 situada en el Antiguo Camino a Cheste cruce Partida Coscollar s/n, en Manises (Valencia)

**Características del ruido:** Ruido continuo.

Muestra nº:	T [°C]	H [%]	V <sub>viento</sub> [m/s]
IBP20087-P6D	15	51	1

Puntos de Medida / Evaluaciones

	1	2	3	T [s]
<i>LBAeq, ruido de fondo [dBA]</i>	42,2	41,1	-	30,0
<i>LBAIeq, ruido de fondo [dBA]</i>	43,0	41,8	-	

<i>LAeq, [dBA]</i>	59,2	58,7	59,9	30,0
<i>LAIeq, [dBA]</i>	59,7	59,3	61,1	

<i>LAeq,_CORR [dBA]</i>	59,2	58,7	59,9
<i>LAIeq,_CORR [dBA]</i>	59,7	59,3	61,1

#### Incertidumbres de las medidas U

<i>LAeq,_CORR [dBA]</i>	1,8
<i>LAIeq,_CORR [dBA]</i>	1,9

Los resultados de este ensayo sólo conciernen a los objetos presentados a ensayo y en el momento y condiciones en que se realizaron las medidas.

La incertidumbre de ensayo ha sido calculada para un factor de cobertura  $k=1,65$  y un intervalo de confianza del 95% para un resultado unilateral. Este informe no podrá ser reproducido total ni parcialmente, sin la aprobación por escrito de Iberacústica

**Medición "in situ" de Niveles de Ruido  
Nivel de Evaluación según Ley 7/2002 y Decreto 266/2004**

Muestra nº:

IBP20087-P6D

	<b>L<sub>Aeq</sub> más alto obtenido</b>	<b>Observaciones</b>
<b>LAeq,30s_CORR [dBA]</b>	59,9	
<b>Kt</b>	0	
<b>Ki</b>	0	
<b>Reflexiones</b>	0	
<b>LEeq,30s [dBA]</b>	59,9	Nota 1

***Incertidumbre expandida (U): 1,8 dBA.***

Nota 1: Nivel de Evaluación: LE = LA+Ki+Kt+Reflexiones

Los resultados de este ensayo sólo conciernen a los objetos presentados a ensayo y en el momento y condiciones en que se realizaron las medidas.

La incertidumbre de ensayo ha sido calculada para un factor de cobertura  $k=1,65$  y un intervalo de confianza del 95% para un resultado unilateral. Este informe no podrá ser reproducido total ni parcialmente, sin la aprobación por escrito de Iberacústica

**Medición "in situ" de Niveles de Ruido**

**Peticionario:** SFS INSTALACIÓN 3  
Antiguo Camino a Cheste cruce Partida Coscollar s/n  
46949 Manises (Valencia)

**Fecha Ensayo:**  
16/10/2020

**Descripción de la muestra:** (breve descripción y ubicación)  
Niveles de ruidos recibidos en el punto 6 (ver croquis) durante el periodo noche producidos por el desarrollo de la actividad de SFS INSTALACIÓN 3 situada en el Antiguo Camino a Cheste cruce Partida Coscollar s/n, en Manises (Valencia)

**Características del ruido:** Ruido continuo.

Muestra nº:	T [°C]	H [%]	V <sub>viento</sub> [m/s]
IBP20087-P6N	15	53	1

Puntos de Medida / Evaluaciones

	1	2	3	T [s]
<i>LBAeq, ruido de fondo [dBA]</i>	42,2	41,1	-	30,0
<i>LBAIeq, ruido de fondo [dBA]</i>	43,0	41,8	-	

<i>LAeq, [dBA]</i>	59,2	57,7	57,6	30,0
<i>LAIeq, [dBA]</i>	64,1	58,2	58,2	

<i>LAeq,_CORR [dBA]</i>	59,2	57,7	57,6
<i>LAIeq,_CORR [dBA]</i>	64,1	58,2	58,2

**Incertidumbres de las medidas U**

<i>LAeq,_CORR [dBA]</i>	1,9
<i>LAIeq,_CORR [dBA]</i>	3,7

Los resultados de este ensayo sólo conciernen a los objetos presentados a ensayo y en el momento y condiciones en que se realizaron las medidas.

La incertidumbre de ensayo ha sido calculada para un factor de cobertura  $k=1,65$  y un intervalo de confianza del 95% para un resultado unilateral. Este informe no podrá ser reproducido total ni parcialmente, sin la aprobación por escrito de Iberacústica



**Medición "in situ" de Niveles de Ruido**  
**Nivel de Evaluación según Ley 7/2002 y Decreto 266/2004**

Muestra nº:

IBP20087-P6N

	<b>L<sub>Aeq</sub> más alto obtenido</b>	<b>Observaciones</b>
<b>LAeq,30s_CORR [dBA]</b>	59,2	
<b>Kt</b>	0	
<b>Ki</b>	0	
<b>Reflexiones</b>	0	
<b>LEeq,30s [dBA]</b>	59,2	Nota 1

***Incertidumbre expandida (U): 1,9 dBA.***

Nota 1: Nivel de Evaluación: LE = LA+Ki+Kt+Reflexiones

Los resultados de este ensayo sólo conciernen a los objetos presentados a ensayo y en el momento y condiciones en que se realizaron las medidas.

La incertidumbre de ensayo ha sido calculada para un factor de cobertura  $k=1,65$  y un intervalo de confianza del 95% para un resultado unilateral. Este informe no podrá ser reproducido total ni parcialmente, sin la aprobación por escrito de Iberacústica

### Medición "in situ" de Niveles de Ruido

**Peticionario:** SFS INSTALACIÓN 3  
Antiguo Camino a Cheste cruce Partida Coscollar s/n  
46949 Manises (Valencia)

**Fecha Ensayo:**  
16/10/2020

**Descripción de la muestra:** (breve descripción y ubicación) Niveles de ruidos recibidos en el punto 7 (ver croquis) durante el periodo día producidos por el desarrollo de la actividad de SFS INSTALACIÓN 3 situada en el Antiguo Camino a Cheste cruce Partida Coscollar s/n, en Manises (Valencia)

**Características del ruido:** Ruido continuo.

Muestra nº:	T [°C]	H [%]	V <sub>viento</sub> [m/s]
IBP20087-P7D	15	51	1

Puntos de Medida / Evaluaciones

	1	2	3	T [s]
<i>LBAeq, ruido de fondo [dBA]</i>	42,2	41,1	-	30,0
<i>LBAIeq, ruido de fondo [dBA]</i>	43,0	41,8	-	

<i>LAeq, [dBA]</i>	53,0	52,4	52,6	30,0
<i>LAIeq, [dBA]</i>	53,7	53,1	53,3	

<i>LAeq,_CORR [dBA]</i>	53,0	52,4	52,6
<i>LAIeq,_CORR [dBA]</i>	53,7	53,1	53,3

#### Incertidumbres de las medidas U

<i>LAeq,_CORR [dBA]</i>	1,7
<i>LAIeq,_CORR [dBA]</i>	1,7

Los resultados de este ensayo sólo conciernen a los objetos presentados a ensayo y en el momento y condiciones en que se realizaron las medidas.

La incertidumbre de ensayo ha sido calculada para un factor de cobertura  $k=1,65$  y un intervalo de confianza del 95% para un resultado unilateral. Este informe no podrá ser reproducido total ni parcialmente, sin la aprobación por escrito de Iberacústica

**Medición "in situ" de Niveles de Ruido**  
**Nivel de Evaluación según Ley 7/2002 y Decreto 266/2004**

Muestra nº:

IBP20087-P7D

	<b>L<sub>Aeq</sub> más alto obtenido</b>	<b>Observaciones</b>
<b>LAeq,30s_CORR [dBA]</b>	52,6	
<b>Kt</b>	0	
<b>Ki</b>	0	
<b>Reflexiones</b>	0	
<b>LEeq,30s [dBA]</b>	52,6	Nota 1

***Incertidumbre expandida (U): 1,7 dBA.***

Nota 1: Nivel de Evaluación: LE = LA+Ki+Kt+Reflexiones

Los resultados de este ensayo sólo conciernen a los objetos presentados a ensayo y en el momento y condiciones en que se realizaron las medidas.

La incertidumbre de ensayo ha sido calculada para un factor de cobertura  $k=1,65$  y un intervalo de confianza del 95% para un resultado unilateral. Este informe no podrá ser reproducido total ni parcialmente, sin la aprobación por escrito de Iberacústica

**Medición "in situ" de Niveles de Ruido**

**Peticionario:** SFS INSTALACIÓN 3  
Antiguo Camino a Cheste cruce Partida Coscollar s/n  
46949 Manises (Valencia)

**Fecha Ensayo:**  
16/10/2020

**Descripción de la muestra:** (breve descripción y ubicación)  
Niveles de ruidos recibidos en el punto 7 (ver croquis) durante el periodo noche producidos por el desarrollo de la actividad de SFS INSTALACIÓN 3 situada en el Antiguo Camino a Cheste cruce Partida Coscollar s/n, en Manises (Valencia)

**Características del ruido:** Ruido continuo.

Muestra nº:	T [°C]	H [%]	V <sub>viento</sub> [m/s]
IBP20087-P7N	15	53	1

Puntos de Medida / Evaluaciones

	1	2	3	T [s]
<i>LBAeq, ruido de fondo [dBA]</i>	42,2	41,1	-	30,0
<i>LBAIeq, ruido de fondo [dBA]</i>	43,0	41,8	-	

<i>LAeq, [dBA]</i>	53,3	53,5	53,6	30,0
<i>LAIeq, [dBA]</i>	53,9	54,2	54,2	

<i>LAeq,_CORR [dBA]</i>	53,3	53,5	53,6
<i>LAIeq,_CORR [dBA]</i>	53,9	54,2	54,2

**Incertidumbres de las medidas U**

<i>LAeq,_CORR [dBA]</i>	1,7
<i>LAIeq,_CORR [dBA]</i>	1,7

Los resultados de este ensayo sólo conciernen a los objetos presentados a ensayo y en el momento y condiciones en que se realizaron las medidas.

La incertidumbre de ensayo ha sido calculada para un factor de cobertura  $k=1,65$  y un intervalo de confianza del 95% para un resultado unilateral. Este informe no podrá ser reproducido total ni parcialmente, sin la aprobación por escrito de Iberacústica

**Medición "in situ" de Niveles de Ruido**  
**Nivel de Evaluación según Ley 7/2002 y Decreto 266/2004**

Muestra nº:

IBP20087-P7N

	<b>L<sub>Aeq</sub> más alto obtenido</b>	<b>Observaciones</b>
<b>LAeq,30s_CORR [dBA]</b>	53,6	
<b>Kt</b>	0	
<b>Ki</b>	0	
<b>Reflexiones</b>	0	
<b>LEeq,30s [dBA]</b>	53,6	Nota 1

***Incertidumbre expandida (U): 1,7 dBA.***

Nota 1: Nivel de Evaluación: LE = LA+Ki+Kt+Reflexiones

Los resultados de este ensayo sólo conciernen a los objetos presentados a ensayo y en el momento y condiciones en que se realizaron las medidas.

La incertidumbre de ensayo ha sido calculada para un factor de cobertura  $k=1,65$  y un intervalo de confianza del 95% para un resultado unilateral. Este informe no podrá ser reproducido total ni parcialmente, sin la aprobación por escrito de Iberacústica

# ANEXOS

## ANEXO I. EVALUACIÓN DE RESULTADOS.

A continuación se presenta un resumen de los resultados obtenidos en los siete puntos de medida y en los dos periodos de evaluación. Los resultados se evalúan respecto de los límites indicados en el punto 3 de su AAI, los cuales coinciden con los que se indican en la Ley 7/2002 y el Decreto 266/2004.

### Niveles de Ruido:

<i>Muestra</i>	<i>Descripción</i>	<i>Nivel L<sub>Aeq</sub> (dBA)</i>	<i>K (dB)</i>	<i>Nivel L<sub>Keq</sub> (dBA)</i>	<i>Límite Establecido</i>	<i>Cumplimiento</i>
<b>IBP20087-P1D</b>	Punto 1. Día.	52,6	0	52,6	≤ 70	SI
<b>IBP20087-P1N</b>	Punto 1. Noche	57,9	0	57,9	≤ 60	SI
<b>IBP20087-P2D</b>	Punto 2. Día.	55,2	0	55,2	≤ 70	SI
<b>IBP20087-P2N</b>	Punto 2. Noche	55,2	0	55,2	≤ 60	SI
<b>IBP20087-P3D</b>	Punto 3. Día.	57,2	0	57,2	≤ 70	SI
<b>IBP20087-P3N</b>	Punto 3. Noche	56,9	0	56,9	≤ 60	SI
<b>IBP20087-P4D</b>	Punto 4. Día.	60,4	0	60,4	≤ 70	SI
<b>IBP20087-P4N</b>	Punto 4. Noche	58,3	0	58,3	≤ 60	SI
<b>IBP20087-P5D</b>	Punto 5. Día.	58,4	0	58,4	≤ 70	SI
<b>IBP20087-P5N</b>	Punto 5. Noche	50,6	5	55,6	≤ 60	SI
<b>IBP20087-P6D</b>	Punto 6. Día.	59,9	0	59,9	≤ 70	SI
<b>IBP20087-P6N</b>	Punto 6. Noche	59,2	0	59,2	≤ 60	SI
<b>IBP20087-P7D</b>	Punto 7. Día.	52,6	0	52,6	≤ 70	SI
<b>IBP20087-P7N</b>	Punto 7. Noche	53,6	0	53,6	≤ 60	SI

# CERTIFICADO DE VERIFICACIÓN

Instrumentos de medición de sonido audible y  
calibradores acústicos



## LACAINAC

LABORATORIO DE CALIBRACIÓN DE INSTRUMENTOS ACÚSTICOS  
UNIVERSIDAD POLITÉCNICA DE MADRID

CAMPUS SUR UPM. ETSI Topografía. Ctra. Valencia, km 7. 28031 – Madrid.

Tel.: (+34) 91 067 89 66 / 67

[www.lacainac.es](http://www.lacainac.es) – [lacainac@i2a2.upm.es](mailto:lacainac@i2a2.upm.es)

TIPO DE VERIFICACIÓN:	PERIÓDICA
INSTRUMENTO:	SONÓMETRO
MARCA:	Brüel & Kjaer MICRÓFONO: Brüel & Kjaer PREAMPLIFICADOR: Brüel & Kjaer
MODELO:	2250 (G4) MICRÓFONO: 4189 PREAMPLIFICADOR: ZC 0032
NÚMERO DE SERIE:	3010477, CANAL: N/A MICRÓFONO: 3043931 PREAMPLIFICADOR: 24927
EXPEDIDO A:	Ingeniería y Servicios en Acústica Iberacústica, S.L. C/ Playa de las Américas nº 2, Bajo 8 28290 Las Rozas de Madrid MADRID
FECHA VERIFICACIÓN:	13/10/2020
CÓDIGO CERTIFICADO:	20LAC21329F01
PRECINTOS:	16-I-0219120 16-I-0219121

Director Técnico

Este Certificado se expide de acuerdo a la Orden ITC/2845/2007, de 25 de septiembre, por la que se regula el control metrológico del Estado de los instrumentos destinados a la medición de sonido audible y de los calibradores acústicos (BOE nº 237 03/10/2007).

El presente Certificado tiene una validez de un año a contar desde la fecha de verificación del mismo, y acredita que el instrumento sometido a verificación ha superado satisfactoriamente todos los ensayos y exámenes administrativos establecidos en la Orden ITC/2845/2007.

Los ensayos y exámenes administrativos, han sido realizados por el Laboratorio de Calibración de Instrumentos Acústicos.

LACAINAC es un Organismo Autorizado de Verificación Metrológica para la realización de los controles metrológicos establecidos en la Orden citada, por la Dirección General de Industria, Energía y Minas de la Consejería de Economía, Empleo y Hacienda de la Comunidad de Madrid (Resolución de 11 de marzo de 2019), con número de identificación 16-OV-1002.

LACAINAC es un Organismo de Verificación Metrológica acreditado por ENAC con certificado nº 423/EI623.



# CERTIFICADO DE VERIFICACIÓN

Instrumentos de medición de sonido audible y  
calibradores acústicos



## LACAINAC

LABORATORIO DE CALIBRACIÓN DE INSTRUMENTOS ACÚSTICOS  
UNIVERSIDAD POLITÉCNICA DE MADRID

CAMPUS SUR UPM. ETSI Topografía. Ctra. Valencia, km 7. 28031 – Madrid.  
Tel.: (+34) 91 067 89 66 / 67  
[www.lacainac.es](http://www.lacainac.es) – [lacainac@i2a2.upm.es](mailto:lacainac@i2a2.upm.es)

TIPO DE VERIFICACIÓN:	PERIÓDICA
INSTRUMENTO:	CALIBRADOR ACÚSTICO
MARCA:	Brüel & Kjaer
MODELO:	4231 - Clase 1
NÚMERO DE SERIE:	3008329
EXPEDIDO A:	Ingeniería y Servicios en Acústica Iberacústica, S.L. C/ Playa de las Américas nº 2, Bajo 8 28290 Las Rozas de Madrid MADRID
FECHA VERIFICACIÓN:	13/10/2020
PRECINTOS:	16-I-0201783 16-I-0201784
CÓDIGO CERTIFICADO:	20LAC21329F03

### Director Técnico

Este Certificado se expide de acuerdo a la Orden ITC/2845/2007, de 25 de septiembre, por la que se regula el control metrológico del Estado de los instrumentos destinados a la medición de sonido audible y de los calibradores acústicos (BOE nº 237 03/10/2007).

El presente Certificado tiene una validez de un año a contar desde la fecha de verificación del mismo, y acredita que el instrumento sometido a verificación ha superado satisfactoriamente todos los ensayos y exámenes administrativos establecidos en la Orden ITC/2845/2007.

Los ensayos y exámenes administrativos, han sido realizados por el Laboratorio de Calibración de Instrumentos Acústicos.

LACAINAC es un Organismo Autorizado de Verificación Metrológica para la realización de los controles metrológicos establecidos en la Orden citada, por la Dirección General de Industria, Energía y Minas de la Consejería de Economía, Empleo y Hacienda de la Comunidad de Madrid (Resolución de 11 de marzo de 2019), con número de identificación 16-OV-1002.

LACAINAC es un Organismo de Verificación Metrológica acreditado por ENAC con certificado nº 423/EI623.

---

Memoria Anual de Gestores de Residuos no Peligrosos: Valorizaci3n y Eliminaci3n. 2018

## **ANEXO N3 5: CONTROL DE LAS RETIRADAS DE LIXIVIADOS**

---

RELACION DE RETIRADA DE LIXIVIADOS

EJERCICIO DE 2020

Expediente	Ticket	Matricula	Cliente	Instante Inicio	Instante Fin	Producto	Bruto	Tara	Neto
240378427	244420267913	3486HGV	AEMA SERVICIOS ENERGÉTICOS, S.L.	02/01/2020 11:35	02/01/2020 13:01	135005 Lixiviados (LER: 19 07 03)	39.800	13.820	25.980
140102826	154420047314	8904GDH	AEMA SERVICIOS ENERGÉTICOS, S.L.	08/01/2020 15:35	08/01/2020 16:55	135005 Lixiviados (LER: 19 07 03)	39.920	12.900	27.020
240381003	244420269416	3486HGV	AEMA SERVICIOS ENERGÉTICOS, S.L.	14/01/2020 07:01	14/01/2020 08:20	135005 Lixiviados (LER: 19 07 03)	39.860	13.800	26.060
240381349	244420269609	7680KBP	GALIVI SOLAR, S.L	15/01/2020 08:52	15/01/2020 12:00	135005 Lixiviados (LER: 19 07 03)	39.940	12.580	27.360
140103515	154420047358	5750KCD	AEMA SERVICIOS ENERGÉTICOS, S.L.	20/01/2020 10:18	20/01/2020 11:48	135005 Lixiviados (LER: 19 07 03)	39.680	14.080	25.600
140103555	154420047376	5750KCD	AEMA SERVICIOS ENERGÉTICOS, S.L.	20/01/2020 15:20	20/01/2020 16:39	135005 Lixiviados (LER: 19 07 03)	39.520	14.020	25.500
240382396	244420270281	7680KBP	GALIVI SOLAR, S.L	21/01/2020 06:21	21/01/2020 07:28	135005 Lixiviados (LER: 19 07 03)	39.960	12.700	27.260
240382882	244420270555	7680KBP	GALIVI SOLAR, S.L	23/01/2020 06:10	23/01/2020 07:13	135005 Lixiviados (LER: 19 07 03)	39.540	12.720	26.820
240383803	244420271095	7680KBP	GALIVI SOLAR, S.L	27/01/2020 15:17	27/01/2020 16:30	135005 Lixiviados (LER: 19 07 03)	39.240	12.980	26.260
240383805	244420271097	3486HGV	AEMA SERVICIOS ENERGÉTICOS, S.L.	27/01/2020 15:19	27/01/2020 16:44	135005 Lixiviados (LER: 19 07 03)	39.980	12.780	27.200
240384032	244420271217	3486HGV	AEMA SERVICIOS ENERGÉTICOS, S.L.	28/01/2020 08:03	28/01/2020 09:27	135005 Lixiviados (LER: 19 07 03)	39.380	12.720	26.660
240384071	244420271256	7680KBP	GALIVI SOLAR, S.L	28/01/2020 15:38	28/01/2020 17:07	135005 Lixiviados (LER: 19 07 03)	39.060	13.140	25.920
240384551	244420271528	8904GDH	AEMA SERVICIOS ENERGÉTICOS, S.L.	30/01/2020 07:29	30/01/2020 08:52	135005 Lixiviados (LER: 19 07 03)	40.560	12.720	27.840
240385366	244420272055	0061KCY	GALIVI SOLAR, S.L	03/02/2020 07:50	03/02/2020 09:39	135005 Lixiviados (LER: 19 07 03)	39.840	12.780	27.060
240385402	244420272075	3486HGV	AEMA SERVICIOS ENERGÉTICOS, S.L.	03/02/2020 07:58	03/02/2020 11:17	135005 Lixiviados (LER: 19 07 03)	39.720	12.560	27.160
240385710	244420272272	8904GDH	AEMA SERVICIOS ENERGÉTICOS, S.L.	04/02/2020 11:40	04/02/2020 13:03	135005 Lixiviados (LER: 19 07 03)	39.460	12.680	26.780
240385924	244420272400	0061KCY	GALIVI SOLAR, S.L	05/02/2020 06:59	05/02/2020 08:18	135005 Lixiviados (LER: 19 07 03)	39.940	12.600	27.340
240386180	244420272560	3486HGV	AEMA SERVICIOS ENERGÉTICOS, S.L.	06/02/2020 07:08	06/02/2020 08:39	135005 Lixiviados (LER: 19 07 03)	39.060	13.040	26.020
140104647	154420047477	8904GDH	AEMA SERVICIOS ENERGÉTICOS, S.L.	07/02/2020 07:36	07/02/2020 08:44	135005 Lixiviados (LER: 19 07 03)	38.320	12.880	25.440
240387120	244420273085	8904GDH	AEMA SERVICIOS ENERGÉTICOS, S.L.	10/02/2020 12:08	10/02/2020 13:40	135005 Lixiviados (LER: 19 07 03)	39.340	12.820	26.520
240387134	244420273098	5648JWW	GALIVI SOLAR, S.L	10/02/2020 17:19	10/02/2020 18:29	135005 Lixiviados (LER: 19 07 03)	40.220	12.540	27.680
240387367	244420273216	7680KBP	GALIVI SOLAR, S.L	11/02/2020 08:43	11/02/2020 09:47	135005 Lixiviados (LER: 19 07 03)	39.000	12.980	26.020
240387619	244420273411	3486HGV	AEMA SERVICIOS ENERGÉTICOS, S.L.	12/02/2020 09:45	12/02/2020 11:44	135005 Lixiviados (LER: 19 07 03)	39.720	12.780	26.940
140105132	154420047529	8904GDH	AEMA SERVICIOS ENERGÉTICOS, S.L.	13/02/2020 09:46	13/02/2020 11:14	135005 Lixiviados (LER: 19 07 03)	40.280	13.940	26.340
140105547	154420047561	8904GDH	AEMA SERVICIOS ENERGÉTICOS, S.L.	14/02/2020 10:41	14/02/2020 11:01	135005 Lixiviados (LER: 19 07 03)	40.480	13.860	26.620
240388513	244420273970	3486HGV	AEMA SERVICIOS ENERGÉTICOS, S.L.	17/02/2020 07:18	17/02/2020 08:36	135005 Lixiviados (LER: 19 07 03)	37.480	12.860	24.620
240388683	244420274140	3486HGV	AEMA SERVICIOS ENERGÉTICOS, S.L.	18/02/2020 07:16	18/02/2020 08:27	135005 Lixiviados (LER: 19 07 03)	38.220	12.800	25.420
240389158	244420274455	8904GDH	AEMA SERVICIOS ENERGÉTICOS, S.L.	20/02/2020 07:10	20/02/2020 08:45	135005 Lixiviados (LER: 19 07 03)	40.040	14.080	25.960
240389448	244420274601	3486HGV	AEMA SERVICIOS ENERGÉTICOS, S.L.	21/02/2020 07:03	21/02/2020 08:16	135005 Lixiviados (LER: 19 07 03)	39.320	12.960	26.360
240389905	244420274928	7680KBP	GALIVI SOLAR, S.L	24/02/2020 06:16	24/02/2020 07:40	135005 Lixiviados (LER: 19 07 03)	39.560	12.860	26.700
240390097	244420275107	3486HGV	AEMA SERVICIOS ENERGÉTICOS, S.L.	25/02/2020 07:02	25/02/2020 08:15	135005 Lixiviados (LER: 19 07 03)	39.460	12.140	27.320
240390192	244420275156	0061KCY	GALIVI SOLAR, S.L	25/02/2020 15:22	25/02/2020 16:38	135005 Lixiviados (LER: 19 07 03)	37.440	12.580	24.860
240390883	244420275580	3486HGV	AEMA SERVICIOS ENERGÉTICOS, S.L.	28/02/2020 07:06	28/02/2020 08:13	135005 Lixiviados (LER: 19 07 03)	37.380	12.700	24.680
240391356	244420275921	0061KCY	GALIVI SOLAR, S.L	02/03/2020 06:32	02/03/2020 07:53	135005 Lixiviados (LER: 19 07 03)	39.340	12.580	26.760
240391371	244420275932	6571GDC	AEMA SERVICIOS ENERGÉTICOS, S.L.	02/03/2020 07:24	02/03/2020 08:59	135005 Lixiviados (LER: 19 07 03)	39.740	11.940	27.800
240391455	244420275986	7680KBP	GALIVI SOLAR, S.L	02/03/2020 15:14	02/03/2020 16:28	135005 Lixiviados (LER: 19 07 03)	39.760	13.100	26.660
240392568	244420276628	6571GDC	AEMA SERVICIOS ENERGÉTICOS, S.L.	06/03/2020 07:16	06/03/2020 08:23	135005 Lixiviados (LER: 19 07 03)	39.080	12.600	26.480
240393465	244420277211	6571GDC	AEMA SERVICIOS ENERGÉTICOS, S.L.	10/03/2020 15:23	10/03/2020 16:31	135005 Lixiviados (LER: 19 07 03)	38.140	12.920	25.220
240393473	244420277217	7680KBP	GALIVI SOLAR, S.L	10/03/2020 15:25	10/03/2020 17:28	135005 Lixiviados (LER: 19 07 03)	39.500	12.620	26.880
240393844	244420277501	6571GDC	AEMA SERVICIOS ENERGÉTICOS, S.L.	12/03/2020 08:32	12/03/2020 09:35	135005 Lixiviados (LER: 19 07 03)	38.600	12.900	25.700
240394539	244420278004	8904GDH	AEMA SERVICIOS ENERGÉTICOS, S.L.	16/03/2020 07:36	16/03/2020 08:51	135005 Lixiviados (LER: 19 07 03)	40.760	12.920	27.840
240395005	244420278283	5648JWW	GALIVI SOLAR, S.L	18/03/2020 07:06	18/03/2020 08:18	135005 Lixiviados (LER: 19 07 03)	39.820	12.380	27.440
140108056	154420047669	5648JWW	GALIVI SOLAR, S.L	20/03/2020 11:49	20/03/2020 12:54	135005 Lixiviados (LER: 19 07 03)	40.280	12.940	27.340
240395650	244420278743	5648JWW	GALIVI SOLAR, S.L	23/03/2020 06:40	23/03/2020 08:08	135005 Lixiviados (LER: 19 07 03)	40.300	12.760	27.540
240395736	244420278787	3486HGV	AEMA SERVICIOS ENERGÉTICOS, S.L.	23/03/2020 15:16	23/03/2020 16:21	135005 Lixiviados (LER: 19 07 03)	40.000	11.920	28.080
240395747	244420278792	0061KCY	GALIVI SOLAR, S.L	23/03/2020 15:23	23/03/2020 17:29	135005 Lixiviados (LER: 19 07 03)	39.780	12.820	26.960

240396108	244420279152	7680KBP	GALIVI SOLAR, S.L	26/03/2020 06:53	26/03/2020 08:10	135005 Lixiviados (LER: 19 07 03)	39.700	13.180	26.520
240396892	244420279583	9025JGS	GALIVI SOLAR, S.L	30/03/2020 06:52	30/03/2020 08:28	135005 Lixiviados (LER: 19 07 03)	39.340	12.800	26.540
140112881	154420048216	5750KCD	AEMA SERVICIOS ENERGÉTICOS, S.L.	30/03/2020 15:13	30/03/2020 16:32	135005 Lixiviados (LER: 19 07 03)	40.600	14.260	26.340
240397034	244420279718	5648JWW	GALIVI SOLAR, S.L	31/03/2020 07:02	31/03/2020 08:18	135005 Lixiviados (LER: 19 07 03)	38.600	13.180	25.420
140108999	154320047729	0061KCY	GALIVI SOLAR, S.L	02/04/2020 15:01	02/04/2020 16:17	135005 Lixiviados (LER: 19 07 03)	40.140	12.600	27.540
240397946	244420280307	0061KCY	GALIVI SOLAR, S.L	06/04/2020 07:02	06/04/2020 08:08	135005 Lixiviados (LER: 19 07 03)	40.200	12.660	27.540
240397961	244420280322	8904GDH	AEMA SERVICIOS ENERGÉTICOS, S.L.	06/04/2020 07:29	06/04/2020 09:13	135005 Lixiviados (LER: 19 07 03)	40.080	12.900	27.180
240398081	244420280442	7680KBP	GALIVI SOLAR, S.L	07/04/2020 07:02	07/04/2020 08:07	135005 Lixiviados (LER: 19 07 03)	39.460	13.640	25.820
240398283	244420280559	0061KCY	GALIVI SOLAR, S.L	08/04/2020 06:59	08/04/2020 08:05	135005 Lixiviados (LER: 19 07 03)	40.300	12.640	27.660
240398503	244420280688	5750KCD	AEMA SERVICIOS ENERGÉTICOS, S.L.	09/04/2020 09:57	09/04/2020 11:48	135005 Lixiviados (LER: 19 07 03)	40.200	13.180	27.020
240399217	244420281147	2542FSP	GALIVI SOLAR, S.L	14/04/2020 07:03	14/04/2020 08:22	135005 Lixiviados (LER: 19 07 03)	40.040	14.840	25.200
240399437	244420281262	6571GDC	AEMA SERVICIOS ENERGÉTICOS, S.L.	15/04/2020 06:59	15/04/2020 08:02	135005 Lixiviados (LER: 19 07 03)	38.280	13.160	25.120
240399452	244420281272	2542FSP	GALIVI SOLAR, S.L	15/04/2020 07:01	15/04/2020 09:01	135005 Lixiviados (LER: 19 07 03)	40.160	14.800	25.360
240399630	244420281409	0061KCY	GALIVI SOLAR, S.L	16/04/2020 07:01	16/04/2020 08:12	135005 Lixiviados (LER: 19 07 03)	40.100	12.720	27.380
240400287	244420281851	0061KCY	GALIVI SOLAR, S.L	20/04/2020 16:13	20/04/2020 17:26	135005 Lixiviados (LER: 19 07 03)	38.800	12.400	26.400
240400483	244420281954	8904GDH	AEMA SERVICIOS ENERGÉTICOS, S.L.	21/04/2020 15:15	21/04/2020 16:28	135005 Lixiviados (LER: 19 07 03)	39.820	13.920	25.900
240400486	244420281957	0061KCY	GALIVI SOLAR, S.L	21/04/2020 15:16	21/04/2020 17:27	135005 Lixiviados (LER: 19 07 03)	40.560	12.480	28.080
240400692	244420282084	0061KCY	GALIVI SOLAR, S.L	22/04/2020 15:05	22/04/2020 16:13	135005 Lixiviados (LER: 19 07 03)	40.200	12.620	27.580
240401059	244420282366	3486HGV	AEMA SERVICIOS ENERGÉTICOS, S.L.	24/04/2020 11:29	24/04/2020 12:36	135005 Lixiviados (LER: 19 07 03)	39.540	12.960	26.580
240401462	244420282643	0061KCY	GALIVI SOLAR, S.L	27/04/2020 06:55	27/04/2020 08:20	135005 Lixiviados (LER: 19 07 03)	40.080	12.460	27.620
240401487	244420282655	6571GDC	AEMA SERVICIOS ENERGÉTICOS, S.L.	27/04/2020 06:57	27/04/2020 09:10	135005 Lixiviados (LER: 19 07 03)	38.780	13.020	25.760
240401737	244420282833	0061KCY	GALIVI SOLAR, S.L	28/04/2020 15:14	28/04/2020 16:25	135005 Lixiviados (LER: 19 07 03)	40.200	12.620	27.580
240401880	244420282974	5750KCD	AEMA SERVICIOS ENERGÉTICOS, S.L.	29/04/2020 11:11	29/04/2020 12:15	135005 Lixiviados (LER: 19 07 03)	40.060	14.600	25.460
240401892	244420282986	0061KCY	GALIVI SOLAR, S.L	29/04/2020 14:56	29/04/2020 16:13	135005 Lixiviados (LER: 19 07 03)	40.280	12.600	27.680
240402607	244420283452	3486HGV	AEMA SERVICIOS ENERGÉTICOS, S.L.	04/05/2020 07:34	04/05/2020 08:42	135005 Lixiviados (LER: 19 07 03)	38.780	12.000	26.780
240402653	244420283493	9025JGS	GALIVI SOLAR, S.L	04/05/2020 16:57	04/05/2020 17:58	135005 Lixiviados (LER: 19 07 03)	38.180	12.600	25.580
240402912	244420283645	0061KCY	GALIVI SOLAR, S.L	05/05/2020 15:03	05/05/2020 16:25	135005 Lixiviados (LER: 19 07 03)	40.940	12.620	28.320
240403189	244420283784	9025JGS	GALIVI SOLAR, S.L	06/05/2020 15:01	06/05/2020 16:21	135005 Lixiviados (LER: 19 07 03)	39.180	12.600	26.580
240403473	244420283924	5750KCD	AEMA SERVICIOS ENERGÉTICOS, S.L.	07/05/2020 15:07	07/05/2020 15:56	135005 Lixiviados (LER: 19 07 03)	39.980	14.500	25.480
240403760	244420284063	3486HGV	AEMA SERVICIOS ENERGÉTICOS, S.L.	08/05/2020 11:05	08/05/2020 12:15	135005 Lixiviados (LER: 19 07 03)	38.580	11.960	26.620
240404341	244420284347	0061KCY	GALIVI SOLAR, S.L	11/05/2020 06:56	11/05/2020 07:55	135005 Lixiviados (LER: 19 07 03)	40.460	13.880	26.580
240404419	244420284388	8904GDH	AEMA SERVICIOS ENERGÉTICOS, S.L.	11/05/2020 11:30	11/05/2020 12:35	135005 Lixiviados (LER: 19 07 03)	40.340	13.780	26.560
240404631	244420284490	0061KCY	GALIVI SOLAR, S.L	12/05/2020 06:56	12/05/2020 07:48	135005 Lixiviados (LER: 19 07 03)	40.320	13.380	26.940
240404877	244420284686	3486HGV	AEMA SERVICIOS ENERGÉTICOS, S.L.	13/05/2020 15:29	13/05/2020 16:18	135005 Lixiviados (LER: 19 07 03)	39.740	12.020	27.720
240405353	244420284947	3486HGV	AEMA SERVICIOS ENERGÉTICOS, S.L.	15/05/2020 16:14	15/05/2020 17:23	135005 Lixiviados (LER: 19 07 03)	37.920	12.000	25.920
240405747	244420285213	0061KCY	GALIVI SOLAR, S.L	18/05/2020 06:56	18/05/2020 07:48	135005 Lixiviados (LER: 19 07 03)	40.880	12.900	27.980
240409443	244420287713	3486HGV	AEMA SERVICIOS ENERGÉTICOS, S.L.	08/06/2020 07:00	08/06/2020 07:53	135005 Lixiviados (LER: 19 07 03)	38.260	12.520	25.740
240410983	244420288782	5750KCD	AEMA SERVICIOS ENERGÉTICOS, S.L.	16/06/2020 06:59	16/06/2020 07:49	135005 Lixiviados (LER: 19 07 03)	39.080	13.160	25.920
240412544	244420289720	3486HGV	AEMA SERVICIOS ENERGÉTICOS, S.L.	23/06/2020 07:29	23/06/2020 08:20	135005 Lixiviados (LER: 19 07 03)	40.260	12.220	28.040
240414006	244420290614	8904GDH	AEMA SERVICIOS ENERGÉTICOS, S.L.	30/06/2020 09:47	30/06/2020 11:18	135005 Lixiviados (LER: 19 07 03)	40.580	13.480	27.100
240414317	244420290780	7680KBP	GALIVI SOLAR, S.L	01/07/2020 15:11	01/07/2020 16:00	135005 Lixiviados (LER: 19 07 03)	39.500	13.320	26.180
240414740	244420291105	0061KCY	GALIVI SOLAR, S.L	03/07/2020 16:31	03/07/2020 17:24	135005 Lixiviados (LER: 19 07 03)	40.600	14.400	26.200
240415173	244420291368	7680KBP	GALIVI SOLAR, S.L	06/07/2020 06:59	06/07/2020 07:48	135005 Lixiviados (LER: 19 07 03)	39.420	13.380	26.040
240415183	244420291375	6571GDC	AEMA SERVICIOS ENERGÉTICOS, S.L.	06/07/2020 07:00	06/07/2020 08:31	135005 Lixiviados (LER: 19 07 03)	39.240	12.880	26.360
240415263	244420291426	7680KBP	GALIVI SOLAR, S.L	06/07/2020 16:23	06/07/2020 17:11	135005 Lixiviados (LER: 19 07 03)	39.400	13.160	26.240
240415561	244420291676	3486HGV	AEMA SERVICIOS ENERGÉTICOS, S.L.	08/07/2020 07:02	08/07/2020 07:54	135005 Lixiviados (LER: 19 07 03)	40.420	12.200	28.220
240415848	244420291898	5890JXL	GALIVI SOLAR, S.L	09/07/2020 15:27	09/07/2020 16:14	135005 Lixiviados (LER: 19 07 03)	40.400	14.800	25.600
240416621	244420292349	0061KCY	GALIVI SOLAR, S.L	13/07/2020 06:52	13/07/2020 07:44	135005 Lixiviados (LER: 19 07 03)	40.020	12.400	27.620
240416643	244420292368	5750KCD	AEMA SERVICIOS ENERGÉTICOS, S.L.	13/07/2020 08:31	13/07/2020 09:24	135005 Lixiviados (LER: 19 07 03)	39.800	14.200	25.600
240417004	244420292611	7680KBP	GALIVI SOLAR, S.L	14/07/2020 16:42	14/07/2020 17:25	135005 Lixiviados (LER: 19 07 03)	39.700	13.300	26.400
240417169	244420292705	0061KCY	GALIVI SOLAR, S.L	15/07/2020 06:56	15/07/2020 08:06	135005 Lixiviados (LER: 19 07 03)	40.960	13.520	27.440

240417491	244420292910	7680KBP	GALIVI SOLAR, S.L	16/07/2020 14:37	16/07/2020 15:29	135005 Lixiviados (LER: 19 07 03)	40.000	13.220	26.780
240418085	244420293398	5750KCD	AEMA SERVICIOS ENERGÉTICOS, S.L.	20/07/2020 14:16	20/07/2020 15:15	135005 Lixiviados (LER: 19 07 03)	40.300	12.180	28.120
240418107	244420293413	1959FSP	GALIVI SOLAR, S.L	20/07/2020 17:10	20/07/2020 18:02	135005 Lixiviados (LER: 19 07 03)	39.600	16.040	23.560
240418390	244420293558	1959FSP	GALIVI SOLAR, S.L	21/07/2020 14:34	21/07/2020 15:23	135005 Lixiviados (LER: 19 07 03)	40.800	13.640	27.160
240418737	244420293816	5648JWW	GALIVI SOLAR, S.L	23/07/2020 07:06	23/07/2020 08:01	135005 Lixiviados (LER: 19 07 03)	39.920	12.300	27.620
240419442	244420294293	5648JWW	GALIVI SOLAR, S.L	27/07/2020 07:03	27/07/2020 07:56	135005 Lixiviados (LER: 19 07 03)	39.680	13.260	26.420
240419495	244420294325	6571GDC	AEMA SERVICIOS ENERGÉTICOS, S.L.	27/07/2020 10:45	27/07/2020 11:40	135005 Lixiviados (LER: 19 07 03)	39.840	12.140	27.700
240419808	244420294479	7680KBP	GALIVI SOLAR, S.L	28/07/2020 14:42	28/07/2020 15:33	135005 Lixiviados (LER: 19 07 03)	39.560	13.160	26.400
240420151	244420294653	0061KCY	GALIVI SOLAR, S.L	29/07/2020 17:19	29/07/2020 18:08	135005 Lixiviados (LER: 19 07 03)	39.080	12.300	26.780
240421155	244420295220	0061KCY	GALIVI SOLAR, S.L	03/08/2020 06:51	03/08/2020 07:43	135005 Lixiviados (LER: 19 07 03)	40.660	12.200	28.460
240422699	244420295855	7680KBP	GALIVI SOLAR, S.L	10/08/2020 06:57	10/08/2020 07:56	135005 Lixiviados (LER: 19 07 03)	39.960	13.140	26.820
240422982	244420296023	1959FSP	GALIVI SOLAR, S.L	11/08/2020 11:52	11/08/2020 12:47	135005 Lixiviados (LER: 19 07 03)	39.640	11.900	27.740
240423226	244420296184	1959FSP	GALIVI SOLAR, S.L	12/08/2020 14:33	12/08/2020 15:30	135005 Lixiviados (LER: 19 07 03)	40.480	14.080	26.400
240424115	244420296740	0061KCY	GALIVI SOLAR, S.L	17/08/2020 06:49	17/08/2020 08:03	135005 Lixiviados (LER: 19 07 03)	38.020	12.240	25.780
240424209	244420296803	0061KCY	GALIVI SOLAR, S.L	17/08/2020 17:32	17/08/2020 18:19	135005 Lixiviados (LER: 19 07 03)	40.900	12.260	28.640
240424512	244420296930	0061KCY	GALIVI SOLAR, S.L	18/08/2020 14:48	18/08/2020 15:33	135005 Lixiviados (LER: 19 07 03)	40.820	12.260	28.560
240425813	244420297254	0061KCY	GALIVI SOLAR, S.L	24/08/2020 15:26	24/08/2020 16:16	135005 Lixiviados (LER: 19 07 03)	40.080	12.320	27.760
240425995	244420297397	0061KCY	GALIVI SOLAR, S.L	25/08/2020 14:44	25/08/2020 15:41	135005 Lixiviados (LER: 19 07 03)	41.180	12.320	28.860
240426489	244420297656	0061KCY	GALIVI SOLAR, S.L	27/08/2020 07:14	27/08/2020 08:03	135005 Lixiviados (LER: 19 07 03)	37.980	12.240	25.740
140119823	154420048859	9025JGS	MAGMA TRATAMIENTOS SLU	31/08/2020 14:21	31/08/2020 15:07	135005 Lixiviados (LER: 19 07 03)	39.140	12.420	26.720
140119837	154420048864	3486HGV	AEMA SERVICIOS ENERGÉTICOS, S.L.	01/09/2020 07:33	01/09/2020 08:19	135005 Lixiviados (LER: 19 07 03)	39.120	12.020	27.100
240427900	244420297979	7680KBP	GALIVI SOLAR, S.L	02/09/2020 06:49	02/09/2020 07:40	135005 Lixiviados (LER: 19 07 03)	39.280	12.440	26.840
140120021	154420048950	5750KCD	AEMA SERVICIOS ENERGÉTICOS, S.L.	04/09/2020 17:43	04/09/2020 18:43	135005 Lixiviados (LER: 19 07 03)	39.400	13.940	25.460
140120043	154420048959	5750KCD	AEMA SERVICIOS ENERGÉTICOS, S.L.	07/09/2020 08:44	07/09/2020 09:33	135005 Lixiviados (LER: 19 07 03)	40.760	14.300	26.460
240429804	244420298911	1959FSP	GALIVI SOLAR, S.L	09/09/2020 15:25	09/09/2020 16:11	135005 Lixiviados (LER: 19 07 03)	39.540	14.060	25.480
240430393	244420299203	5750KCD	AEMA SERVICIOS ENERGÉTICOS, S.L.	11/09/2020 11:48	11/09/2020 12:46	135005 Lixiviados (LER: 19 07 03)	39.720	14.080	25.640
140120152	154420049012	5750KCD	AEMA SERVICIOS ENERGÉTICOS, S.L.	14/09/2020 14:45	14/09/2020 15:38	135005 Lixiviados (LER: 19 07 03)	38.760	13.360	25.400
240431837	244420299949	6571GDC	AEMA SERVICIOS ENERGÉTICOS, S.L.	17/09/2020 10:57	17/09/2020 11:47	135005 Lixiviados (LER: 19 07 03)	38.620	12.500	26.120
240432689	244420300452	8904GDH	AEMA SERVICIOS ENERGÉTICOS, S.L.	21/09/2020 17:14	21/09/2020 18:14	135005 Lixiviados (LER: 19 07 03)	40.120	13.680	26.440
240433497	244420300880	7680KBP	GALIVI SOLAR, S.L	24/09/2020 16:03	24/09/2020 17:07	135005 Lixiviados (LER: 19 07 03)	39.660	12.460	27.200
240434487	244420301454	6571GDC	AEMA SERVICIOS ENERGÉTICOS, S.L.	29/09/2020 07:00	29/09/2020 07:53	135005 Lixiviados (LER: 19 07 03)	39.600	12.860	26.740
240437820	244420303581	6571GDC	AEMA SERVICIOS ENERGÉTICOS, S.L.	15/10/2020 11:03	15/10/2020 12:10	135005 Lixiviados (LER: 19 07 03)	38.580	12.780	25.800
240444563	244420307877	8904GDH	AEMA SERVICIOS ENERGÉTICOS, S.L.	18/11/2020 09:56	18/11/2020 10:51	135005 Lixiviados (LER: 19 07 03)	39.660	12.800	26.860

ENTITAT METROPOLITANA PER AL TRACTAMENT DE RESIDUS  
CIF :P4600072E. PLAÇA DEL AJUNTAMENT , 9 VALENCIA (www.emtre.es)

DOCUMENTO DE CONTROL 244420267913

EXPEDIENTE 240378427

**EMPRESA CARGADORA**

Empresa : UTE SFS Instalaci3n  
Direcci3n : Partida El Coscollar, pol3gono 5, parcela  
Provincia : VALENCIA  
Direccion Expediciones :  
C.I.F. : U97640445  
Poblaci3n : MANISES  
Tel / Fax : 961665939 961665935  
PARTIDA DEL COSCOLLAR. POLPGONO 5. PARCELAS  
46940 MANISES

**EMPRESA OPERADORA DE TRANSPORTE**

Empresa :  
Direcci3n :  
Provincia :  
C.I.F. :  
Poblaci3n :  
Tel / Fax :

**EMPRESA TRANSPORTISTA**

Empresa :  
C.I.F. :  
Direcci3n :  
Provincia :  
CODIGO CAMION  
Matr3cula veh3culo tractor : 3486HGV  
CAMBIO DE VEHICULO  
Poblaci3n :  
Tel / Fax :  
Matr3cula Remolque :

**EMPRESA DESTINATARIA**

Empresa : AEMA SERVICIOS ENERG3STICOS, S.L.  
C.I.F. : B97972392  
Direcci3n : Pol. Industrial La Mezquita 708-A  
Provincia : CASTELL3N  
N3 Cliente / Vertedero / prov :  
Poblaci3n : LA VALL D3UX3  
Tel / Fax : 941181818

**DATOS DE LA CARGA  
ORIGEN DE LA CARGA**

Fecha de la carga : 02/01/20 13:01  
Direcci3n : PARTIDA DEL COSCOLLAR. POLPGONO 5.  
Localidad : MANISES  
Provincia : VALENCIA  
C.P : 46940  
Pais : ESPAÑA

**DETALLE DE LA CARGA**

Fecha de transporte : 02/01/20 13:01  
TIPO DE CARGA : 135005 Lixiviados (LER: 19 07 03) CODIGO PRODUCTO : 135005

BRUTO : 39.800 TARA : 13.820 NETO : 25.980

**DESTINO DE LA CARGA**

Direcci3n de destino : Pol. Industrial La Mezquita 708-A  
Localidad : LA VALL D3UX3  
Provincia : CASTELL3N  
C.P : 12600  
Pais : ESPAÑA

Este documento es emitido previa validaci3n por parte del conductor del veh3culo, aceptando la veracidad de los datos en nombre de la empresa destinataria

ENTITAT METROPOLITANA PER AL TRACTAMENT DE RESIDUS  
CIF :P4600072E. PLAÇA DEL AJUNTAMENT , 9 VALENCIA (www.emtre.es)

DOCUMENTO DE CONTROL 154420047314

EXPEDIENTE 140102826

**EMPRESA CARGADORA**

Empresa : UTE SFS Instalaci3n  
Direcci3n : Partida El Coscollar, pol3gono 5, parcela  
Provincia : VALENCIA  
Direccion Expediciones :  
C.I.F. : U97640445  
Poblaci3n : MANISES  
Tel / Fax : 961665939 961665935  
PARTIDA DEL COSCOLLAR. POLPGONO 5. PARCELAS  
46940 MANISES

**EMPRESA OPERADORA DE TRANSPORTE**

Empresa : RECIOIL VALENCIA, S.L.  
Direcci3n : Ciudad de Gibraltar, 2 Pol Ind. Fuente del Jarro  
Provincia : VALENCIA  
C.I.F. : B97978639  
Poblaci3n : PATERNA  
Tel / Fax :

**EMPRESA TRANSPORTISTA**

Empresa : RECIOIL VALENCIA, S.L.  
C.I.F. : B97978639  
Direcci3n : Ciudad de Gibraltar, 2 Pol Ind. Fuente del Jarro  
Provincia : VALENCIA  
CODIGO CAMION  
Matr3cula veh3culo tractor : 8904GDH  
CAMBIO DE VEHICULO  
Poblaci3n : PATERNA  
Tel / Fax :  
Matr3cula Remolque :

**EMPRESA DESTINATARIA**

Empresa : AEMA SERVICIOS ENERG3STICOS, S.L.  
C.I.F. : B97972392  
Direcci3n : Pol. Industrial La Mezquita 708-A  
Provincia : CASTELL3N  
N3 Cliente / Vertedero / prov :  
Poblaci3n : LA VALL D3UX3  
Tel / Fax : 941181818

**DATOS DE LA CARGA  
ORIGEN DE LA CARGA**

Fecha de la carga : 08/01/20 16:55  
Direcci3n : PARTIDA DEL COSCOLLAR. POLPGONO 5.  
Localidad : MANISES  
Provincia : VALENCIA  
C.P. : 46940  
Pais : ESPAÑA

**DETALLE DE LA CARGA**

Fecha de transporte : 08/01/20 16:55  
TIPO DE CARGA : 135005 Lixiviados (LER: 19 07 03) CODIGO PRODUCTO : 135005

BRUTO : 39.920 TARA : 12.900 NETO : 27.020

**DESTINO DE LA CARGA**

Direcci3n de destino : Pol. Industrial La Mezquita 708-A  
Localidad : LA VALL D3UX3  
Provincia : CASTELL3N  
C.P. : 12600  
Pais : ESPAÑA

Este documento es emitido previa validaci3n por parte del conductor del veh3culo, aceptando la veracidad de los datos en nombre de la empresa destinataria

ENTITAT METROPOLITANA PER AL TRACTAMENT DE RESIDUS  
CIF :P4600072E. PLAÇA DEL AJUNTAMENT , 9 VALENCIA (www.emtre.es)

DOCUMENTO DE CONTROL 244420269416

EXPEDIENTE 240381003

### EMPRESA CARGADORA

Empresa : UTE SFS Instalaci3n  
Direcci3n : Partida El Coscollar, pol3gono 5, parcela  
Provincia : VALENCIA  
Direccion Expediciones :  
C.I.F. : U97640445  
Poblaci3n : MANISES  
Tel / Fax : 961665939 961665935  
PARTIDA DEL COSCOLLAR. POLPGONO 5. PARCELAS  
46940 MANISES

### EMPRESA OPERADORA DE TRANSPORTE

Empresa :  
Direcci3n :  
Provincia :  
C.I.F. :  
Poblaci3n :  
Tel / Fax :

### EMPRESA TRANSPORTISTA

Empresa :  
C.I.F. :  
Direcci3n :  
Provincia :  
CODIGO CAMION  
Matr3cula veh3culo tractor : 3486HGV  
CAMBIO DE VEHICULO  
Poblaci3n :  
Tel / Fax :  
Matr3cula Remolque :

### EMPRESA DESTINATARIA

Empresa : AEMA SERVICIOS ENERGÉTICOS, S.L.  
C.I.F. : B97972392  
Direcci3n : Pol. Industrial La Mezquita 708-A  
Provincia : CASTELL3N  
N3 Cliente / Vertedero / prov :  
Poblaci3n : LA VALL DÚIX  
Tel / Fax : 941181818

### DATOS DE LA CARGA ORIGEN DE LA CARGA

Fecha de la carga : 14/01/20 08:19  
Direcci3n : PARTIDA DEL COSCOLLAR. POLPGONO 5.  
Localidad : MANISES  
Provincia : VALENCIA  
C.P. : 46940  
Pais : ESPAÑA

### DETALLE DE LA CARGA

Fecha de transporte : 14/01/20 08:19  
TIPO DE CARGA : 135005 Lixiviados (LER: 19 07 03) CODIGO PRODUCTO : 135005

BRUTO : 39.860 TARA : 13.800 NETO : 26.060

### DESTINO DE LA CARGA

Direcci3n de destino : Pol. Industrial La Mezquita 708-A  
Localidad : LA VALL DÚIX  
Provincia : CASTELL3N  
C.P. : 12600  
Pais : ESPAÑA

Este documento es emitido previa validaci3n por parte del conductor del veh3culo, aceptando la veracidad de los datos en nombre de la empresa destinataria



ENTITAT METROPOLITANA PER AL TRACTAMENT DE RESIDUS  
CIF :P4600072E. PLAÇA DEL AJUNTAMENT , 9 VALENCIA (www.emtre.es)

DOCUMENTO DE CONTROL 244420269609

EXPEDIENTE 240381349

**EMPRESA CARGADORA**

Empresa : UTE SFS Instalaci3n  
Direcci3n : Partida El Coscollar, pol3gono 5, parcela  
Provincia : VALENCIA  
Direccion Expediciones :  
C.I.F. : U97640445  
Poblaci3n : MANISES  
Tel / Fax : 961665939 961665935  
PARTIDA DEL COSCOLLAR. POLPGONO 5. PARCELAS  
46940 MANISES

**EMPRESA OPERADORA DE TRANSPORTE**

Empresa : VILA TRANSERVIS,S.L.  
Direcci3n : C\ Juventud Musical, 3, Bajo  
Provincia : VALENCIA  
C.I.F. : B-98.534.712  
Poblaci3n : Albal  
Tel / Fax :

**EMPRESA TRANSPORTISTA**

Empresa : VILA TRANSERVIS,S.L.  
C.I.F. : B-98.534.712  
Direcci3n : C\ Juventud Musical, 3, Bajo  
Provincia : VALENCIA  
CODIGO CAMION  
Matr3cula veh3culo tractor : 7680KBP  
CAMBIO DE VEHICULO  
Poblaci3n : Albal  
Tel / Fax :  
Matr3cula Remolque :

**EMPRESA DESTINATARIA**

Empresa : GALIVI SOLAR, S.L  
C.I.F. : B54212873  
Direcci3n : C/ OSCAR PL?, 11 escalera 1 4? izq  
Provincia : ALICANTE  
N3 Cliente / Vertedero / prov :  
Poblaci3n : ELCHE  
Tel / Fax : 619133680

**DATOS DE LA CARGA  
ORIGEN DE LA CARGA**

Fecha de la carga : 15/01/20 12:00  
Direcci3n : PARTIDA DEL COSCOLLAR. POLPGONO 5.  
Localidad : MANISES  
Provincia : VALENCIA  
C.P : 46940  
Pais : ESPAÑA

**DETALLE DE LA CARGA**

Fecha de transporte : 15/01/20 12:00  
TIPO DE CARGA : 135005 Lixiviados (LER: 19 07 03) CODIGO PRODUCTO : 135005

BRUTO : 39.940 TARA : 12.580 NETO : 27.360

**DESTINO DE LA CARGA**

Direcci3n de destino : Parcela 9 Pol3gono 314, PARAJE LA ESPINOSA  
Localidad : LORCA  
Provincia : MURCIA  
C.P : 30800  
Pais : ESPAÑA

Este documento es emitido previa validaci3n por parte del conductor del veh3culo, aceptando la veracidad de los datos en nombre de la empresa destinataria

ENTITAT METROPOLITANA PER AL TRACTAMENT DE RESIDUS  
CIF :P4600072E. PLAÇA DEL AJUNTAMENT , 9 VALENCIA (www.emtre.es)

DOCUMENTO DE CONTROL 154420047358

EXPEDIENTE 140103515

### EMPRESA CARGADORA

Empresa : UTE SFS Instalaci3n  
Direcci3n : Partida El Coscollar, pol3gono 5, parcela  
Provincia : VALENCIA  
Direccion Expediciones :  
C.I.F. : U97640445  
Poblaci3n : MANISES  
Tel / Fax : 961665939 961665935  
PARTIDA DEL COSCOLLAR. POLPGONO 5. PARCELAS  
46940 MANISES

### EMPRESA OPERADORA DE TRANSPORTE

Empresa : RECIOIL VALENCIA, S.L.  
Direcci3n : Ciudad de Gibraltar, 2 Pol Ind. Fuente del Jarro  
Provincia : VALENCIA  
C.I.F. : B97978639  
Poblaci3n : PATERNA  
Tel / Fax :

### EMPRESA TRANSPORTISTA

Empresa : RECIOIL VALENCIA, S.L.  
C.I.F. : B97978639  
Direcci3n : Ciudad de Gibraltar, 2 Pol Ind. Fuente del Jarro  
Provincia : VALENCIA  
CODIGO CAMION  
Matr3cula veh3culo tractor : 5750KCD  
CAMBIO DE VEHICULO  
C.I.F. : B97978639  
Poblaci3n : PATERNA  
Tel / Fax :  
Matr3cula Remolque :

### EMPRESA DESTINATARIA

Empresa : AEMA SERVICIOS ENERGÉTICOS, S.L.  
C.I.F. : B97972392  
Direcci3n : Pol. Industrial La Mezquita 708-A  
Provincia : CASTELL3N  
N3 Cliente / Vertedero / prov :  
Poblaci3n : LA VALL DÚIX  
Tel / Fax : 941181818

### DATOS DE LA CARGA ORIGEN DE LA CARGA

Fecha de la carga : 20/01/20 11:48  
Direcci3n : PARTIDA DEL COSCOLLAR. POLPGONO 5.  
Localidad : MANISES  
Provincia : VALENCIA  
C.P. : 46940  
Pais : ESPAÑA

### DETALLE DE LA CARGA

Fecha de transporte : 20/01/20 11:48  
TIPO DE CARGA : 135005 Lixiviados (LER: 19 07 03) CODIGO PRODUCTO : 135005

BRUTO : 39.680 TARA : 14.080 NETO : 25.600

### DESTINO DE LA CARGA

Direcci3n de destino : Pol. Industrial La Mezquita 708-A  
Localidad : LA VALL DÚIX  
Provincia : CASTELL3N  
C.P. : 12600  
Pais : ESPAÑA

Este documento es emitido previa validaci3n por parte del conductor del veh3culo, aceptando la veracidad de los datos en nombre de la empresa destinataria

ENTITAT METROPOLITANA PER AL TRACTAMENT DE RESIDUS  
CIF :P4600072E. PLAÇA DEL AJUNTAMENT , 9 VALENCIA (www.emtre.es)

DOCUMENTO DE CONTROL 154420047376

EXPEDIENTE 140103555

### EMPRESA CARGADORA

Empresa : UTE SFS Instalaci3n  
Direcci3n : Partida El Coscollar, pol3gono 5, parcela  
Provincia : VALENCIA  
Direccion Expediciones :  
C.I.F. : U97640445  
Poblaci3n : MANISES  
Tel / Fax : 961665939 961665935  
PARTIDA DEL COSCOLLAR. POLPGONO 5. PARCELAS  
46940 MANISES

### EMPRESA OPERADORA DE TRANSPORTE

Empresa : RECIOIL VALENCIA, S.L.  
Direcci3n : Ciudad de Gibraltar, 2 Pol Ind. Fuente del Jarro  
Provincia : VALENCIA  
C.I.F. : B97978639  
Poblaci3n : PATERNA  
Tel / Fax :

### EMPRESA TRANSPORTISTA

Empresa : RECIOIL VALENCIA, S.L.  
C.I.F. : B97978639  
Direcci3n : Ciudad de Gibraltar, 2 Pol Ind. Fuente del Jarro  
Provincia : VALENCIA  
CODIGO CAMION  
Matr3cula veh3culo tractor : 5750KCD  
CAMBIO DE VEHICULO  
Poblaci3n : PATERNA  
Tel / Fax :  
Matr3cula Remolque :

### EMPRESA DESTINATARIA

Empresa : AEMA SERVICIOS ENERG3STICOS, S.L.  
C.I.F. : B97972392  
Direcci3n : Pol. Industrial La Mezquita 708-A  
Provincia : CASTELL3N  
N3 Cliente / Vertedero / prov :  
Poblaci3n : LA VALL D3UX3  
Tel / Fax : 941181818

### DATOS DE LA CARGA ORIGEN DE LA CARGA

Fecha de la carga : 20/01/20 16:39  
Direcci3n : PARTIDA DEL COSCOLLAR. POLPGONO 5.  
Localidad : MANISES  
Provincia : VALENCIA  
C.P. : 46940  
Pais : ESPAÑA

### DETALLE DE LA CARGA

Fecha de transporte : 20/01/20 16:39  
TIPO DE CARGA : 135005 Lixiviados (LER: 19 07 03) CODIGO PRODUCTO : 135005

BRUTO : 39.520 TARA : 14.020 NETO : 25.500

### DESTINO DE LA CARGA

Direcci3n de destino : Pol. Industrial La Mezquita 708-A  
Localidad : LA VALL D3UX3  
Provincia : CASTELL3N  
C.P. : 12600  
Pais : ESPAÑA

Este documento es emitido previa validaci3n por parte del conductor del veh3culo, aceptando la veracidad de los datos en nombre de la empresa destinataria

ENTITAT METROPOLITANA PER AL TRACTAMENT DE RESIDUS  
CIF :P4600072E. PLAÇA DEL AJUNTAMENT , 9 VALENCIA (www.emtre.es)

DOCUMENTO DE CONTROL 154420047376

EXPEDIENTE 140103555

**EMPRESA CARGADORA**

Empresa : UTE SFS Instalaci3n  
Direcci3n : Partida El Coscollar, pol3gono 5, parcela  
Provincia : VALENCIA  
Direccion Expediciones :  
C.I.F. : U97640445  
Poblaci3n : MANISES  
Tel / Fax : 961665939 961665935  
PARTIDA DEL COSCOLLAR. POLPGONO 5. PARCELAS  
46940 MANISES

**EMPRESA OPERADORA DE TRANSPORTE**

Empresa : RECIOIL VALENCIA, S.L.  
Direcci3n : Ciudad de Gibraltar, 2 Pol Ind. Fuente del Jarro  
Provincia : VALENCIA  
C.I.F. : B97978639  
Poblaci3n : PATERNA  
Tel / Fax :

**EMPRESA TRANSPORTISTA**

Empresa : RECIOIL VALENCIA, S.L.  
C.I.F. : B97978639  
Direcci3n : Ciudad de Gibraltar, 2 Pol Ind. Fuente del Jarro  
Provincia : VALENCIA  
CODIGO CAMION  
Matr3cula veh3culo tractor : 5750KCD  
CAMBIO DE VEHICULO  
C.I.F. : B97978639  
Poblaci3n : PATERNA  
Tel / Fax :  
Matr3cula Remolque :

**EMPRESA DESTINATARIA**

Empresa : AEMA SERVICIOS ENERG3STICOS, S.L.  
C.I.F. : B97972392  
Direcci3n : Pol. Industrial La Mezquita 708-A  
Provincia : CASTELL3N  
N3 Cliente / Vertedero / prov :  
Poblaci3n : LA VALL D3UX3  
Tel / Fax : 941181818

**DATOS DE LA CARGA  
ORIGEN DE LA CARGA**

Fecha de la carga : 20/01/20 16:39  
Direcci3n : PARTIDA DEL COSCOLLAR. POLPGONO 5.  
Localidad : MANISES  
Provincia : VALENCIA  
C.P. : 46940  
Pais : ESPAÑA

**DETALLE DE LA CARGA**

Fecha de transporte : 20/01/20 16:39  
TIPO DE CARGA : 135005 Lixiviados (LER: 19 07 03) CODIGO PRODUCTO : 135005

BRUTO : 39.520 TARA : 14.020 NETO : 25.500

**DESTINO DE LA CARGA**

Direcci3n de destino : Pol. Industrial La Mezquita 708-A  
Localidad : LA VALL D3UX3  
Provincia : CASTELL3N  
C.P. : 12600  
Pais : ESPAÑA

Este documento es emitido previa validaci3n por parte del conductor del veh3culo, aceptando la veracidad de los datos en nombre de la empresa destinataria

ENTITAT METROPOLITANA PER AL TRACTAMENT DE RESIDUS  
CIF :P4600072E. PLAÇA DEL AJUNTAMENT , 9 VALENCIA (www.emtre.es)

DOCUMENTO DE CONTROL 244420270281

EXPEDIENTE 240382396

**EMPRESA CARGADORA**

Empresa : UTE SFS Instalaci3n  
Direcci3n : Partida El Coscollar, pol3gono 5, parcela  
Provincia : VALENCIA  
Direccion Expediciones :  
C.I.F. : U97640445  
Poblaci3n : MANISES  
Tel / Fax : 961665939 961665935  
PARTIDA DEL COSCOLLAR. POLPGONO 5. PARCELAS  
46940 MANISES

**EMPRESA OPERADORA DE TRANSPORTE**

Empresa : VILA TRANSERVIS,S.L.  
Direcci3n : C\ Juventud Musical, 3, Bajo  
Provincia : VALENCIA  
C.I.F. : B-98.534.712  
Poblaci3n : Albal  
Tel / Fax :

**EMPRESA TRANSPORTISTA**

Empresa : VILA TRANSERVIS,S.L.  
C.I.F. : B-98.534.712  
Direcci3n : C\ Juventud Musical, 3, Bajo  
Provincia : VALENCIA  
CODIGO CAMION  
Matr3cula veh3culo tractor : 7680KBP  
CAMBIO DE VEHICULO  
Poblaci3n : Albal  
Tel / Fax :  
Matr3cula Remolque :

**EMPRESA DESTINATARIA**

Empresa : GALIVI SOLAR, S.L  
C.I.F. : B54212873  
Direcci3n : C/ OSCAR PL?, 11 escalera 1 4? izq  
Provincia : ALICANTE  
N3 Cliente / Vertedero / prov :  
Poblaci3n : ELCHE  
Tel / Fax : 619133680

**DATOS DE LA CARGA  
ORIGEN DE LA CARGA**

Fecha de la carga : 21/01/20 07:28  
Direcci3n : PARTIDA DEL COSCOLLAR. POLPGONO 5.  
Localidad : MANISES  
Provincia : VALENCIA  
C.P : 46940  
Pais : ESPAÑA

**DETALLE DE LA CARGA**

Fecha de transporte : 21/01/20 07:28  
TIPO DE CARGA : 135005 Lixiviados (LER: 19 07 03) CODIGO PRODUCTO : 135005

BRUTO : 39.960 TARA : 12.700 NETO : 27.260

**DESTINO DE LA CARGA**

Direcci3n de destino : Parcela 9 Pol3gono 314, PARAJE LA ESPINOSA  
Localidad : LORCA  
Provincia : MURCIA  
C.P : 30800  
Pais : ESPAÑA

Este documento es emitido previa validaci3n por parte del conductor del veh3culo, aceptando la veracidad de los datos en nombre de la empresa destinataria

ENTITAT METROPOLITANA PER AL TRACTAMENT DE RESIDUS  
CIF :P4600072E. PLAÇA DEL AJUNTAMENT , 9 VALENCIA (www.emtre.es)

DOCUMENTO DE CONTROL 24442027055

EXPEDIENTE 240382882

**EMPRESA CARGADORA**

Empresa : UTE SFS Instalaci3n  
Direcci3n : Partida El Coscollar, pol3gono 5, parcela  
Provincia : VALENCIA  
Direccion Expediciones :  
C.I.F. : U97640445  
Poblaci3n : MANISES  
Tel / Fax : 961665939 961665935  
PARTIDA DEL COSCOLLAR. POLPGONO 5. PARCELAS  
46940 MANISES

**EMPRESA OPERADORA DE TRANSPORTE**

Empresa : VILA TRANSERVIS,S.L.  
Direcci3n : C\ Juventud Musical, 3, Bajo  
Provincia : VALENCIA  
C.I.F. : B-98.534.712  
Poblaci3n : Albal  
Tel / Fax :

**EMPRESA TRANSPORTISTA**

Empresa : VILA TRANSERVIS,S.L.  
C.I.F. : B-98.534.712  
Direcci3n : C\ Juventud Musical, 3, Bajo  
Provincia : VALENCIA  
CODIGO CAMION  
Matr3cula veh3culo tractor : 7680KBP  
CAMBIO DE VEHICULO  
Poblaci3n : Albal  
Tel / Fax :  
Matr3cula Remolque :

**EMPRESA DESTINATARIA**

Empresa : GALIVI SOLAR, S.L  
C.I.F. : B54212873  
Direcci3n : C/ OSCAR PL?, 11 escalera 1 4? izq  
Provincia : ALICANTE  
N3 Cliente / Vertedero / prov :  
Poblaci3n : ELCHE  
Tel / Fax : 619133680

**DATOS DE LA CARGA  
ORIGEN DE LA CARGA**

Fecha de la carga : 23/01/20 07:13  
Direcci3n : PARTIDA DEL COSCOLLAR. POLPGONO 5.  
Localidad : MANISES  
Provincia : VALENCIA  
C.P : 46940  
Pais : ESPAÑA

**DETALLE DE LA CARGA**

Fecha de transporte : 23/01/20 07:13  
TIPO DE CARGA : 135005 Lixiviados (LER: 19 07 03) CODIGO PRODUCTO : 135005

BRUTO : 39.540 TARA : 12.720 NETO : 26.820

**DESTINO DE LA CARGA**

Direcci3n de destino : Parcela 9 Pol3gono 314, PARAJE LA ESPINOSA  
Localidad : LORCA  
Provincia : MURCIA  
C.P : 30800  
Pais : ESPAÑA

Este documento es emitido previa validaci3n por parte del conductor del veh3culo, aceptando la veracidad de los datos en nombre de la empresa destinataria

ENTITAT METROPOLITANA PER AL TRACTAMENT DE RESIDUS  
CIF :P4600072E. PLAÇA DEL AJUNTAMENT , 9 VALENCIA (www.emtre.es)

DOCUMENTO DE CONTROL 244420271095

EXPEDIENTE 240383803

**EMPRESA CARGADORA**

Empresa : UTE SFS Instalaci3n  
Direcci3n : Partida El Coscollar, pol3gono 5, parcela  
Provincia : VALENCIA  
Direccion Expediciones :  
C.I.F. : U97640445  
Poblaci3n : MANISES  
Tel / Fax : 961665939 961665935  
PARTIDA DEL COSCOLLAR. POLPGONO 5. PARCELAS  
46940 MANISES

**EMPRESA OPERADORA DE TRANSPORTE**

Empresa : VILA TRANSERVIS,S.L.  
Direcci3n : C\ Juventud Musical, 3, Bajo  
Provincia : VALENCIA  
C.I.F. : B-98.534.712  
Poblaci3n : Albal  
Tel / Fax :

**EMPRESA TRANSPORTISTA**

Empresa : VILA TRANSERVIS,S.L.  
C.I.F. : B-98.534.712  
Direcci3n : C\ Juventud Musical, 3, Bajo  
Provincia : VALENCIA  
CODIGO CAMION  
Matr3cula veh3culo tractor : 7680KBP  
CAMBIO DE VEHICULO  
Poblaci3n : Albal  
Tel / Fax :  
Matr3cula Remolque :

**EMPRESA DESTINATARIA**

Empresa : GALIVI SOLAR, S.L  
C.I.F. : B54212873  
Direcci3n : C/ OSCAR PL?, 11 escalera 1 4? izq  
Provincia : ALICANTE  
N3 Cliente / Vertedero / prov :  
Poblaci3n : ELCHE  
Tel / Fax : 619133680

**DATOS DE LA CARGA  
ORIGEN DE LA CARGA**

Fecha de la carga : 27/01/20 16:30  
Direcci3n : PARTIDA DEL COSCOLLAR. POLPGONO 5.  
Localidad : MANISES  
Provincia : VALENCIA  
C.P : 46940  
Pais : ESPAÑA

**DETALLE DE LA CARGA**

Fecha de transporte : 27/01/20 16:30  
TIPO DE CARGA : 135005 Lixiviados (LER: 19 07 03) CODIGO PRODUCTO : 135005

BRUTO : 39.240 TARA : 12.980 NETO : 26.260

**DESTINO DE LA CARGA**

Direcci3n de destino : Parcela 9 Pol3gono 314, PARAJE LA ESPINOSA  
Localidad : LORCA  
Provincia : MURCIA  
C.P : 30800  
Pais : ESPAÑA

Este documento es emitido previa validaci3n por parte del conductor del veh3culo, aceptando la veracidad de los datos en nombre de la empresa destinataria

ENTITAT METROPOLITANA PER AL TRACTAMENT DE RESIDUS  
CIF :P4600072E. PLAÇA DEL AJUNTAMENT , 9 VALENCIA (www.emtre.es)

DOCUMENTO DE CONTROL 244420271097

EXPEDIENTE 240383805

**EMPRESA CARGADORA**

Empresa : UTE SFS Instalaci3n  
Direcci3n : Partida El Coscollar, pol3gono 5, parcela  
Provincia : VALENCIA  
Direccion Expediciones :  
C.I.F. : U97640445  
Poblaci3n : MANISES  
Tel / Fax : 961665939 961665935  
PARTIDA DEL COSCOLLAR. POLPGONO 5. PARCELAS  
46940 MANISES

**EMPRESA OPERADORA DE TRANSPORTE**

Empresa :  
Direcci3n :  
Provincia :  
C.I.F. :  
Poblaci3n :  
Tel / Fax :

**EMPRESA TRANSPORTISTA**

Empresa :  
C.I.F. :  
Direcci3n :  
Provincia :  
CODIGO CAMION  
Matr3cula veh3culo tractor : 3486HGV  
CAMBIO DE VEHICULO  
Poblaci3n :  
Tel / Fax :  
Matr3cula Remolque :

**EMPRESA DESTINATARIA**

Empresa : AEMA SERVICIOS ENERGÉTICOS, S.L.  
C.I.F. : B97972392  
Direcci3n : Pol. Industrial La Mezquita 708-A  
Provincia : CASTELL3N  
N3 Cliente / Vertedero / prov :  
Poblaci3n : LA VALL DÚIX  
Tel / Fax : 941181818

**DATOS DE LA CARGA  
ORIGEN DE LA CARGA**

Fecha de la carga : 27/01/20 16:44  
Direcci3n : PARTIDA DEL COSCOLLAR. POLPGONO 5.  
Localidad : MANISES  
Provincia : VALENCIA  
C.P : 46940  
Pais : ESPAÑA

**DETALLE DE LA CARGA**

Fecha de transporte : 27/01/20 16:44  
TIPO DE CARGA : 135005 Lixiviados (LER: 19 07 03) CODIGO PRODUCTO : 135005

BRUTO : 39.980 TARA : 12.780 NETO : 27.200

**DESTINO DE LA CARGA**

Direcci3n de destino : Pol. Industrial La Mezquita 708-A  
Localidad : LA VALL DÚIX  
Provincia : CASTELL3N  
C.P : 12600  
Pais : ESPAÑA

Este documento es emitido previa validaci3n por parte del conductor del veh3culo, aceptando la veracidad de los datos en nombre de la empresa destinataria



ENTITAT METROPOLITANA PER AL TRACTAMENT DE RESIDUS  
CIF :P4600072E. PLAÇA DEL AJUNTAMENT , 9 VALENCIA (www.emtre.es)

DOCUMENTO DE CONTROL 244420271217

EXPEDIENTE 240384032

**EMPRESA CARGADORA**

Empresa : UTE SFS Instalaci3n  
Direcci3n : Partida El Coscollar, pol3gono 5, parcela  
Provincia : VALENCIA  
Direccion Expediciones :  
C.I.F. : U97640445  
Poblaci3n : MANISES  
Tel / Fax : 961665939 961665935  
PARTIDA DEL COSCOLLAR. POLPGONO 5. PARCELAS  
46940 MANISES

**EMPRESA OPERADORA DE TRANSPORTE**

Empresa :  
Direcci3n :  
Provincia :  
C.I.F. :  
Poblaci3n :  
Tel / Fax :

**EMPRESA TRANSPORTISTA**

Empresa :  
C.I.F. :  
Direcci3n :  
Provincia :  
CODIGO CAMION  
Matr3cula veh3culo tractor : 3486HGV  
CAMBIO DE VEHICULO  
Poblaci3n :  
Tel / Fax :  
Matr3cula Remolque :

**EMPRESA DESTINATARIA**

Empresa : AEMA SERVICIOS ENERG3STICOS, S.L.  
C.I.F. : B97972392  
Direcci3n : Pol. Industrial La Mezquita 708-A  
Provincia : CASTELL3N  
N3 Cliente / Vertedero / prov :  
Poblaci3n : LA VALL D3UX3  
Tel / Fax : 941181818

**DATOS DE LA CARGA  
ORIGEN DE LA CARGA**

Fecha de la carga : 28/01/20 09:27  
Direcci3n : PARTIDA DEL COSCOLLAR. POLPGONO 5.  
Localidad : MANISES  
Provincia : VALENCIA  
C.P : 46940  
Pais : ESPAÑA

**DETALLE DE LA CARGA**

Fecha de transporte : 28/01/20 09:27  
TIPO DE CARGA : 135005 Lixiviados (LER: 19 07 03) CODIGO PRODUCTO : 135005

BRUTO : 39.380 TARA : 12.720 NETO : 26.660

**DESTINO DE LA CARGA**

Direcci3n de destino : Pol. Industrial La Mezquita 708-A  
Localidad : LA VALL D3UX3  
Provincia : CASTELL3N  
C.P : 12600  
Pais : ESPAÑA

Este documento es emitido previa validaci3n por parte del conductor del veh3culo, aceptando la veracidad de los datos en nombre de la empresa destinataria

ENTITAT METROPOLITANA PER AL TRACTAMENT DE RESIDUS  
CIF :P4600072E. PLAÇA DEL AJUNTAMENT , 9 VALENCIA (www.emtre.es)

DOCUMENTO DE CONTROL 244420271256

EXPEDIENTE 240384071

**EMPRESA CARGADORA**

Empresa : UTE SFS Instalaci3n  
Direcci3n : Partida El Coscollar, pol3gono 5, parcela  
Provincia : VALENCIA  
Direccion Expediciones :  
C.I.F. : U97640445  
Poblaci3n : MANISES  
Tel / Fax : 961665939 961665935  
PARTIDA DEL COSCOLLAR. POLPGONO 5. PARCELAS  
46940 MANISES

**EMPRESA OPERADORA DE TRANSPORTE**

Empresa : VILA TRANSERVIS,S.L.  
Direcci3n : C\ Juventud Musical, 3, Bajo  
Provincia : VALENCIA  
C.I.F. : B-98.534.712  
Poblaci3n : Albal  
Tel / Fax :

**EMPRESA TRANSPORTISTA**

Empresa : VILA TRANSERVIS,S.L.  
C.I.F. : B-98.534.712  
Direcci3n : C\ Juventud Musical, 3, Bajo  
Provincia : VALENCIA  
CODIGO CAMION  
Matr3cula veh3culo tractor : 7680KBP  
CAMBIO DE VEHICULO  
Poblaci3n : Albal  
Tel / Fax :  
Matr3cula Remolque :

**EMPRESA DESTINATARIA**

Empresa : GALIVI SOLAR, S.L  
C.I.F. : B54212873  
Direcci3n : C/ OSCAR PL?, 11 escalera 1 4? izq  
Provincia : ALICANTE  
N3 Cliente / Vertedero / prov :  
Poblaci3n : ELCHE  
Tel / Fax : 619133680

**DATOS DE LA CARGA  
ORIGEN DE LA CARGA**

Fecha de la carga : 28/01/20 17:07  
Direcci3n : PARTIDA DEL COSCOLLAR. POLPGONO 5.  
Localidad : MANISES  
Provincia : VALENCIA  
C.P : 46940  
Pais : ESPAÑA

**DETALLE DE LA CARGA**

Fecha de transporte : 28/01/20 17:07  
TIPO DE CARGA : 135005 Lixiviados (LER: 19 07 03) CODIGO PRODUCTO : 135005

BRUTO : 39.060 TARA : 13.140 NETO : 25.920

**DESTINO DE LA CARGA**

Direcci3n de destino : Parcela 9 Pol3gono 314, PARAJE LA ESPINOSA  
Localidad : LORCA  
Provincia : MURCIA  
C.P : 30800  
Pais : ESPAÑA

Este documento es emitido previa validaci3n por parte del conductor del veh3culo, aceptando la veracidad de los datos en nombre de la empresa destinataria

ENTITAT METROPOLITANA PER AL TRACTAMENT DE RESIDUS  
CIF :P4600072E. PLAÇA DEL AJUNTAMENT , 9 VALENCIA (www.emtre.es)

DOCUMENTO DE CONTROL 244420271528

EXPEDIENTE 240384551

**EMPRESA CARGADORA**

Empresa : UTE SFS Instalaci3n  
Direcci3n : Partida El Coscollar, pol3gono 5, parcela  
Provincia : VALENCIA  
Direccion Expediciones :  
C.I.F. : U97640445  
Poblaci3n : MANISES  
Tel / Fax : 961665939 961665935  
PARTIDA DEL COSCOLLAR. POLPGONO 5. PARCELAS  
46940 MANISES

**EMPRESA OPERADORA DE TRANSPORTE**

Empresa : RECIOIL VALENCIA, S.L.  
Direcci3n : Ciudad de Gibraltar, 2 Pol Ind. Fuente del Jarro  
Provincia : VALENCIA  
C.I.F. : B97978639  
Poblaci3n : PATERNA  
Tel / Fax :

**EMPRESA TRANSPORTISTA**

Empresa : RECIOIL VALENCIA, S.L.  
C.I.F. : B97978639  
Direcci3n : Ciudad de Gibraltar, 2 Pol Ind. Fuente del Jarro  
Provincia : VALENCIA  
CODIGO CAMION  
Matr3cula veh3culo tractor : 8904GDH  
CAMBIO DE VEHICULO  
Poblaci3n : PATERNA  
Tel / Fax :  
Matr3cula Remolque :

**EMPRESA DESTINATARIA**

Empresa : AEMA SERVICIOS ENERG3STICOS, S.L.  
C.I.F. : B97972392  
Direcci3n : Pol. Industrial La Mezquita 708-A  
Provincia : CASTELL3N  
N3 Cliente / Vertedero / prov :  
Poblaci3n : LA VALL D3UX3  
Tel / Fax : 941181818

**DATOS DE LA CARGA  
ORIGEN DE LA CARGA**

Fecha de la carga : 30/01/20 08:52  
Direcci3n : PARTIDA DEL COSCOLLAR. POLPGONO 5.  
Localidad : MANISES  
Provincia : VALENCIA  
C.P. : 46940  
Pais : ESPAÑA

**DETALLE DE LA CARGA**

Fecha de transporte : 30/01/20 08:52  
TIPO DE CARGA : 135005 Lixiviados (LER: 19 07 03) CODIGO PRODUCTO : 135005

BRUTO : 40.560 TARA : 12.720 NETO : 27.840

**DESTINO DE LA CARGA**

Direcci3n de destino : Pol. Industrial La Mezquita 708-A  
Localidad : LA VALL D3UX3  
Provincia : CASTELL3N  
C.P. : 12600  
Pais : ESPAÑA

Este documento es emitido previa validaci3n por parte del conductor del veh3culo, aceptando la veracidad de los datos en nombre de la empresa destinataria

ENTITAT METROPOLITANA PER AL TRACTAMENT DE RESIDUS  
CIF :P4600072E. PLAÇA DEL AJUNTAMENT , 9 VALENCIA (www.emtre.es)

DOCUMENTO DE CONTROL 244420272055

EXPEDIENTE 240385366

### EMPRESA CARGADORA

Empresa : UTE SFS Instalaci3n  
Direcci3n : Partida El Coscollar, pol3gono 5, parcela  
Provincia : VALENCIA  
Direccion Expediciones :  
C.I.F. : U97640445  
Poblaci3n : MANISES  
Tel / Fax : 961665939 961665935  
PARTIDA DEL COSCOLLAR. POLPGONO 5. PARCELAS  
46940 MANISES

### EMPRESA OPERADORA DE TRANSPORTE

Empresa : VILA TRANSERVIS,S.L.  
Direcci3n : C\ Juventud Musical, 3, Bajo  
Provincia : VALENCIA  
C.I.F. : B-98.534.712  
Poblaci3n : Albal  
Tel / Fax :

### EMPRESA TRANSPORTISTA

Empresa : VILA TRANSERVIS,S.L.  
C.I.F. : B-98.534.712  
Direcci3n : C\ Juventud Musical, 3, Bajo  
Provincia : VALENCIA  
CODIGO CAMION  
Matr3cula veh3culo tractor : 0061KCY  
CAMBIO DE VEHICULO  
Poblaci3n : Albal  
Tel / Fax :  
Matr3cula Remolque :

### EMPRESA DESTINATARIA

Empresa : GALIVI SOLAR, S.L  
C.I.F. : B54212873  
Direcci3n : C/ OSCAR PL?, 11 escalera 1 4? izq  
Provincia : ALICANTE  
N3 Cliente / Vertedero / prov :  
Poblaci3n : ELCHE  
Tel / Fax : 619133680

### DATOS DE LA CARGA ORIGEN DE LA CARGA

Fecha de la carga : 03/02/20 09:39  
Direcci3n : PARTIDA DEL COSCOLLAR. POLPGONO 5.  
Localidad : MANISES  
Provincia : VALENCIA  
C.P : 46940  
Pais : ESPAÑA

### DETALLE DE LA CARGA

Fecha de transporte : 03/02/20 09:39  
TIPO DE CARGA : 135005 Lixiviados (LER: 19 07 03) CODIGO PRODUCTO : 135005

BRUTO : 39.840 TARA : 12.780 NETO : 27.060

### DESTINO DE LA CARGA

Direcci3n de destino : Parcela 9 Pol3gono 314, PARAJE LA ESPINOSA  
Localidad : LORCA  
Provincia : MURCIA  
C.P : 30800  
Pais : ESPAÑA

Este documento es emitido previa validaci3n por parte del conductor del veh3culo, aceptando la veracidad de los datos en nombre de la empresa destinataria

ENTITAT METROPOLITANA PER AL TRACTAMENT DE RESIDUS  
CIF :P4600072E. PLAÇA DEL AJUNTAMENT , 9 VALENCIA (www.emtre.es)

DOCUMENTO DE CONTROL 244420272075

EXPEDIENTE 240385402

**EMPRESA CARGADORA**

Empresa : UTE SFS Instalaci3n  
Direcci3n : Partida El Coscollar, pol3gono 5, parcela  
Provincia : VALENCIA  
Direccion Expediciones :  
C.I.F. : U97640445  
Poblaci3n : MANISES  
Tel / Fax : 961665939 961665935  
PARTIDA DEL COSCOLLAR. POLPGONO 5. PARCELAS  
46940 MANISES

**EMPRESA OPERADORA DE TRANSPORTE**

Empresa :  
Direcci3n :  
Provincia :  
C.I.F. :  
Poblaci3n :  
Tel / Fax :

**EMPRESA TRANSPORTISTA**

Empresa :  
C.I.F. :  
Direcci3n :  
Provincia :  
CODIGO CAMION  
Matr3cula veh3culo tractor : 3486HGV  
CAMBIO DE VEHICULO  
Poblaci3n :  
Tel / Fax :  
Matr3cula Remolque :

**EMPRESA DESTINATARIA**

Empresa : AEMA SERVICIOS ENERGÉTICOS, S.L.  
C.I.F. : B97972392  
Direcci3n : Pol. Industrial La Mezquita 708-A  
Provincia : CASTELL3N  
N3 Cliente / Vertedero / prov :  
Poblaci3n : LA VALL DÚIX  
Tel / Fax : 941181818

**DATOS DE LA CARGA  
ORIGEN DE LA CARGA**

Fecha de la carga : 03/02/20 11:17  
Direcci3n : PARTIDA DEL COSCOLLAR. POLPGONO 5.  
Localidad : MANISES  
Provincia : VALENCIA  
C.P : 46940  
Pais : ESPAÑA

**DETALLE DE LA CARGA**

Fecha de transporte : 03/02/20 11:17  
TIPO DE CARGA : 135005 Lixiviados (LER: 19 07 03) CODIGO PRODUCTO : 135005

BRUTO : 39.720 TARA : 12.560 NETO : 27.160

**DESTINO DE LA CARGA**

Direcci3n de destino : Pol. Industrial La Mezquita 708-A  
Localidad : LA VALL DÚIX  
Provincia : CASTELL3N  
C.P : 12600  
Pais : ESPAÑA

Este documento es emitido previa validaci3n por parte del conductor del veh3culo, aceptando la veracidad de los datos en nombre de la empresa destinataria

ENTITAT METROPOLITANA PER AL TRACTAMENT DE RESIDUS  
CIF :P4600072E. PLAÇA DEL AJUNTAMENT , 9 VALENCIA (www.emtre.es)

DOCUMENTO DE CONTROL 244420272272

EXPEDIENTE 240385710

**EMPRESA CARGADORA**

Empresa : UTE SFS Instalaci3n  
Direcci3n : Partida El Coscollar, pol3gono 5, parcela  
Provincia : VALENCIA  
Direccion Expediciones :  
C.I.F. : U97640445  
Poblaci3n : MANISES  
Tel / Fax : 961665939 961665935  
PARTIDA DEL COSCOLLAR. POLPGONO 5. PARCELAS  
46940 MANISES

**EMPRESA OPERADORA DE TRANSPORTE**

Empresa : RECIOIL VALENCIA, S.L.  
Direcci3n : Ciudad de Gibraltar, 2 Pol Ind. Fuente del Jarro  
Provincia : VALENCIA  
C.I.F. : B97978639  
Poblaci3n : PATERNA  
Tel / Fax :

**EMPRESA TRANSPORTISTA**

Empresa : RECIOIL VALENCIA, S.L.  
C.I.F. : B97978639  
Direcci3n : Ciudad de Gibraltar, 2 Pol Ind. Fuente del Jarro  
Provincia : VALENCIA  
CODIGO CAMION  
Matr3cula veh3culo tractor : 8904GDH  
CAMBIO DE VEHICULO  
Poblaci3n : PATERNA  
Tel / Fax :  
Matr3cula Remolque :

**EMPRESA DESTINATARIA**

Empresa : AEMA SERVICIOS ENERG3STICOS, S.L.  
C.I.F. : B97972392  
Direcci3n : Pol. Industrial La Mezquita 708-A  
Provincia : CASTELL3N  
N3 Cliente / Vertedero / prov :  
Poblaci3n : LA VALL D3UX3  
Tel / Fax : 941181818

**DATOS DE LA CARGA  
ORIGEN DE LA CARGA**

Fecha de la carga : 04/02/20 13:03  
Direcci3n : PARTIDA DEL COSCOLLAR. POLPGONO 5.  
Localidad : MANISES  
Provincia : VALENCIA  
C.P. : 46940  
Pais : ESPAÑA

**DETALLE DE LA CARGA**

Fecha de transporte : 04/02/20 13:03  
TIPO DE CARGA : 135005 Lixiviados (LER: 19 07 03) CODIGO PRODUCTO : 135005

BRUTO : 39.460 TARA : 12.680 NETO : 26.780

**DESTINO DE LA CARGA**

Direcci3n de destino : Pol. Industrial La Mezquita 708-A  
Localidad : LA VALL D3UX3  
Provincia : CASTELL3N  
C.P. : 12600  
Pais : ESPAÑA

Este documento es emitido previa validaci3n por parte del conductor del veh3culo, aceptando la veracidad de los datos en nombre de la empresa destinataria

ENTITAT METROPOLITANA PER AL TRACTAMENT DE RESIDUS  
CIF :P4600072E. PLAÇA DEL AJUNTAMENT , 9 VALENCIA (www.emtre.es)

DOCUMENTO DE CONTROL 244420272400

EXPEDIENTE 240385924

**EMPRESA CARGADORA**

Empresa : UTE SFS Instalaci3n  
Direcci3n : Partida El Coscollar, pol3gono 5, parcela  
Provincia : VALENCIA  
Direccion Expediciones :  
C.I.F. : U97640445  
Poblaci3n : MANISES  
Tel / Fax : 961665939 961665935  
PARTIDA DEL COSCOLLAR. POLPGONO 5. PARCELAS  
46940 MANISES

**EMPRESA OPERADORA DE TRANSPORTE**

Empresa : VILA TRANSERVIS,S.L.  
Direcci3n : C\ Juventud Musical, 3, Bajo  
Provincia : VALENCIA  
C.I.F. : B-98.534.712  
Poblaci3n : Albal  
Tel / Fax :

**EMPRESA TRANSPORTISTA**

Empresa : VILA TRANSERVIS,S.L.  
C.I.F. : B-98.534.712  
Direcci3n : C\ Juventud Musical, 3, Bajo  
Provincia : VALENCIA  
CODIGO CAMION  
Matr3cula veh3culo tractor : 0061KCY  
CAMBIO DE VEHICULO  
Poblaci3n : Albal  
Tel / Fax :  
Matr3cula Remolque :

**EMPRESA DESTINATARIA**

Empresa : GALIVI SOLAR, S.L  
C.I.F. : B54212873  
Direcci3n : C/ OSCAR PL?, 11 escalera 1 4? izq  
Provincia : ALICANTE  
N3 Cliente / Vertedero / prov :  
Poblaci3n : ELCHE  
Tel / Fax : 619133680

**DATOS DE LA CARGA  
ORIGEN DE LA CARGA**

Fecha de la carga : 05/02/20 08:18  
Direcci3n : PARTIDA DEL COSCOLLAR. POLPGONO 5.  
Localidad : MANISES  
Provincia : VALENCIA  
C.P : 46940  
Pais : ESPAÑA

**DETALLE DE LA CARGA**

Fecha de transporte : 05/02/20 08:18  
TIPO DE CARGA : 135005 Lixiviados (LER: 19 07 03) CODIGO PRODUCTO : 135005

BRUTO : 39.940 TARA : 12.600 NETO : 27.340

**DESTINO DE LA CARGA**

Direcci3n de destino : Parcela 9 Pol3gono 314, PARAJE LA ESPINOSA  
Localidad : LORCA  
Provincia : MURCIA  
C.P : 30800  
Pais : ESPAÑA

Este documento es emitido previa validaci3n por parte del conductor del veh3culo, aceptando la veracidad de los datos en nombre de la empresa destinataria

ENTITAT METROPOLITANA PER AL TRACTAMENT DE RESIDUS  
CIF :P4600072E. PLAÇA DEL AJUNTAMENT , 9 VALENCIA (www.emtre.es)

DOCUMENTO DE CONTROL 244420272560

EXPEDIENTE 240386180

**EMPRESA CARGADORA**

Empresa : UTE SFS Instalaci3n  
Direcci3n : Partida El Coscollar, pol3gono 5, parcela  
Provincia : VALENCIA  
Direccion Expediciones :  
C.I.F. : U97640445  
Poblaci3n : MANISES  
Tel / Fax : 961665939 961665935  
PARTIDA DEL COSCOLLAR. POLPGONO 5. PARCELAS  
46940 MANISES

**EMPRESA OPERADORA DE TRANSPORTE**

Empresa :  
Direcci3n :  
Provincia :  
C.I.F. :  
Poblaci3n :  
Tel / Fax :

**EMPRESA TRANSPORTISTA**

Empresa :  
C.I.F. :  
Direcci3n :  
Provincia :  
CODIGO CAMION  
Matr3cula veh3culo tractor : 3486HGV  
CAMBIO DE VEHICULO  
Poblaci3n :  
Tel / Fax :  
Matr3cula Remolque :

**EMPRESA DESTINATARIA**

Empresa : AEMA SERVICIOS ENERGÉTICOS, S.L.  
C.I.F. : B97972392  
Direcci3n : Pol. Industrial La Mezquita 708-A  
Provincia : CASTELL3N  
N3 Cliente / Vertedero / prov :  
Poblaci3n : LA VALL DÚIX  
Tel / Fax : 941181818

**DATOS DE LA CARGA  
ORIGEN DE LA CARGA**

Fecha de la carga : 06/02/20 08:39  
Direcci3n : PARTIDA DEL COSCOLLAR. POLPGONO 5.  
Localidad : MANISES  
Provincia : VALENCIA  
C.P : 46940  
Pais : ESPAÑA

**DETALLE DE LA CARGA**

Fecha de transporte : 06/02/20 08:39  
TIPO DE CARGA : 135005 Lixiviados (LER: 19 07 03) CODIGO PRODUCTO : 135005

BRUTO : 39.060 TARA : 13.040 NETO : 26.020

**DESTINO DE LA CARGA**

Direcci3n de destino : Pol. Industrial La Mezquita 708-A  
Localidad : LA VALL DÚIX  
Provincia : CASTELL3N  
C.P : 12600  
Pais : ESPAÑA

Este documento es emitido previa validaci3n por parte del conductor del veh3culo, aceptando la veracidad de los datos en nombre de la empresa destinataria



ENTITAT METROPOLITANA PER AL TRACTAMENT DE RESIDUS  
CIF :P4600072E. PLAÇA DEL AJUNTAMENT , 9 VALENCIA (www.emtre.es)

DOCUMENTO DE CONTROL 154420047477

EXPEDIENTE 140104647

**EMPRESA CARGADORA**

Empresa : UTE SFS Instalaci3n  
Direcci3n : Partida El Coscollar, pol3gono 5, parcela  
Provincia : VALENCIA  
Direccion Expediciones :  
C.I.F. : U97640445  
Poblaci3n : MANISES  
Tel / Fax : 961665939 961665935  
PARTIDA DEL COSCOLLAR. POLPGONO 5. PARCELAS  
46940 MANISES

**EMPRESA OPERADORA DE TRANSPORTE**

Empresa : RECIOIL VALENCIA, S.L.  
Direcci3n : Ciudad de Gibraltar, 2 Pol Ind. Fuente del Jarro  
Provincia : VALENCIA  
C.I.F. : B97978639  
Poblaci3n : PATERNA  
Tel / Fax :

**EMPRESA TRANSPORTISTA**

Empresa : RECIOIL VALENCIA, S.L.  
C.I.F. : B97978639  
Direcci3n : Ciudad de Gibraltar, 2 Pol Ind. Fuente del Jarro  
Provincia : VALENCIA  
CODIGO CAMION  
Matr3cula veh3culo tractor : 8904GDH  
CAMBIO DE VEHICULO  
Poblaci3n : PATERNA  
Tel / Fax :  
Matr3cula Remolque :

**EMPRESA DESTINATARIA**

Empresa : AEMA SERVICIOS ENERG3STICOS, S.L.  
C.I.F. : B97972392  
Direcci3n : Pol. Industrial La Mezquita 708-A  
Provincia : CASTELL3N  
N3 Cliente / Vertedero / prov :  
Poblaci3n : LA VALL D3UX3  
Tel / Fax : 941181818

**DATOS DE LA CARGA  
ORIGEN DE LA CARGA**

Fecha de la carga : 07/02/20 08:44  
Direcci3n : PARTIDA DEL COSCOLLAR. POLPGONO 5.  
Localidad : MANISES  
Provincia : VALENCIA  
C.P : 46940  
Pais : ESPAÑA

**DETALLE DE LA CARGA**

Fecha de transporte : 07/02/20 08:44  
TIPO DE CARGA : 135005 Lixiviados (LER: 19 07 03) CODIGO PRODUCTO : 135005

BRUTO : 38.320 TARA : 12.880 NETO : 25.440

**DESTINO DE LA CARGA**

Direcci3n de destino : Pol. Industrial La Mezquita 708-A  
Localidad : LA VALL D3UX3  
Provincia : CASTELL3N  
C.P : 12600  
Pais : ESPAÑA

Este documento es emitido previa validaci3n por parte del conductor del veh3culo, aceptando la veracidad de los datos en nombre de la empresa destinataria

ENTITAT METROPOLITANA PER AL TRACTAMENT DE RESIDUS  
CIF :P4600072E. PLAÇA DEL AJUNTAMENT , 9 VALENCIA (www.emtre.es)

DOCUMENTO DE CONTROL 244420273085

EXPEDIENTE 240387120

**EMPRESA CARGADORA**

Empresa : UTE SFS Instalaci3n  
Direcci3n : Partida El Coscollar, pol3gono 5, parcela  
Provincia : VALENCIA  
Direccion Expediciones :  
C.I.F. : U97640445  
Poblaci3n : MANISES  
Tel / Fax : 961665939 961665935  
PARTIDA DEL COSCOLLAR. POLPGONO 5. PARCELAS  
46940 MANISES

**EMPRESA OPERADORA DE TRANSPORTE**

Empresa : RECIOIL VALENCIA, S.L.  
Direcci3n : Ciudad de Gibraltar, 2 Pol Ind. Fuente del Jarro  
Provincia : VALENCIA  
C.I.F. : B97978639  
Poblaci3n : PATERNA  
Tel / Fax :

**EMPRESA TRANSPORTISTA**

Empresa : RECIOIL VALENCIA, S.L.  
C.I.F. : B97978639  
Direcci3n : Ciudad de Gibraltar, 2 Pol Ind. Fuente del Jarro  
Provincia : VALENCIA  
CODIGO CAMION  
Matr3cula veh3culo tractor : 8904GDH  
CAMBIO DE VEHICULO  
Poblaci3n : PATERNA  
Tel / Fax :  
Matr3cula Remolque :

**EMPRESA DESTINATARIA**

Empresa : AEMA SERVICIOS ENERG3STICOS, S.L.  
C.I.F. : B97972392  
Direcci3n : Pol. Industrial La Mezquita 708-A  
Provincia : CASTELL3N  
N3 Cliente / Vertedero / prov :  
Poblaci3n : LA VALL D3UX3  
Tel / Fax : 941181818

**DATOS DE LA CARGA  
ORIGEN DE LA CARGA**

Fecha de la carga : 10/02/20 13:40  
Direcci3n : PARTIDA DEL COSCOLLAR. POLPGONO 5.  
Localidad : MANISES  
Provincia : VALENCIA  
C.P. : 46940  
Pais : ESPAÑA

**DETALLE DE LA CARGA**

Fecha de transporte : 10/02/20 13:40  
TIPO DE CARGA : 135005 Lixiviados (LER: 19 07 03) CODIGO PRODUCTO : 135005

BRUTO : 39.340 TARA : 12.820 NETO : 26.520

**DESTINO DE LA CARGA**

Direcci3n de destino : Pol. Industrial La Mezquita 708-A  
Localidad : LA VALL D3UX3  
Provincia : CASTELL3N  
C.P. : 12600  
Pais : ESPAÑA

Este documento es emitido previa validaci3n por parte del conductor del veh3culo, aceptando la veracidad de los datos en nombre de la empresa destinataria

ENTITAT METROPOLITANA PER AL TRACTAMENT DE RESIDUS  
CIF :P4600072E. PLAÇA DEL AJUNTAMENT , 9 VALENCIA (www.emtre.es)

DOCUMENTO DE CONTROL 244420273098

EXPEDIENTE 240387134

### EMPRESA CARGADORA

Empresa : UTE SFS Instalaci3n  
Direcci3n : Partida El Coscollar, pol3gono 5, parcela  
Provincia : VALENCIA  
Direccion Expediciones :  
C.I.F. : U97640445  
Poblaci3n : MANISES  
Tel / Fax : 961665939 961665935  
PARTIDA DEL COSCOLLAR. POLPGONO 5. PARCELAS  
46940 MANISES

### EMPRESA OPERADORA DE TRANSPORTE

Empresa :  
Direcci3n :  
Provincia :  
C.I.F. :  
Poblaci3n :  
Tel / Fax :

### EMPRESA TRANSPORTISTA

Empresa :  
C.I.F. :  
Direcci3n :  
Provincia :  
CODIGO CAMION  
Matr3cula veh3culo tractor : 5648J WW  
CAMBIO DE VEHICULO  
Poblaci3n :  
Tel / Fax :  
Matr3cula Remolque :

### EMPRESA DESTINATARIA

Empresa : GALIVI SOLAR, S.L  
C.I.F. : B54212873  
Direcci3n : C/ OSCAR PL?, 11 escalera 1 4? izq  
Provincia : ALICANTE  
N3 Cliente / Vertedero / prov :  
Poblaci3n : ELCHE  
Tel / Fax : 619133680

### DATOS DE LA CARGA ORIGEN DE LA CARGA

Fecha de la carga : 10/02/20 18:29  
Direcci3n : PARTIDA DEL COSCOLLAR. POLPGONO 5.  
Localidad : MANISES  
Provincia : VALENCIA  
C.P : 46940  
Pais : ESPAÑA

### DETALLE DE LA CARGA

Fecha de transporte : 10/02/20 18:29  
TIPO DE CARGA : 135005 Lixiviados (LER: 19 07 03) CODIGO PRODUCTO : 135005

BRUTO : 40.220 TARA : 12.540 NETO : 27.680

### DESTINO DE LA CARGA

Direcci3n de destino : Parcela 9 Pol3gono 314, PARAJE LA ESPINOSA  
Localidad : LORCA  
Provincia : MURCIA  
C.P : 30800  
Pais : ESPAÑA

Este documento es emitido previa validaci3n por parte del conductor del veh3culo, aceptando la veracidad de los datos en nombre de la empresa destinataria

ENTITAT METROPOLITANA PER AL TRACTAMENT DE RESIDUS  
CIF :P4600072E. PLAÇA DEL AJUNTAMENT , 9 VALENCIA (www.emtre.es)

DOCUMENTO DE CONTROL 244420273216

EXPEDIENTE 240387367

**EMPRESA CARGADORA**

Empresa : UTE SFS Instalaci3n  
Direcci3n : Partida El Coscollar, pol3gono 5, parcela  
Provincia : VALENCIA  
Direccion Expediciones :  
C.I.F. : U97640445  
Poblaci3n : MANISES  
Tel / Fax : 961665939 961665935  
PARTIDA DEL COSCOLLAR. POLPGONO 5. PARCELAS  
46940 MANISES

**EMPRESA OPERADORA DE TRANSPORTE**

Empresa : VILA TRANSERVIS,S.L.  
Direcci3n : C\ Juventud Musical, 3, Bajo  
Provincia : VALENCIA  
C.I.F. : B-98.534.712  
Poblaci3n : Albal  
Tel / Fax :

**EMPRESA TRANSPORTISTA**

Empresa : VILA TRANSERVIS,S.L.  
C.I.F. : B-98.534.712  
Direcci3n : C\ Juventud Musical, 3, Bajo  
Provincia : VALENCIA  
CODIGO CAMION  
Matr3cula veh3culo tractor : 7680KBP  
CAMBIO DE VEHICULO  
Poblaci3n : Albal  
Tel / Fax :  
Matr3cula Remolque :

**EMPRESA DESTINATARIA**

Empresa : GALIVI SOLAR, S.L  
C.I.F. : B54212873  
Direcci3n : C/ OSCAR PL?, 11 escalera 1 4? izq  
Provincia : ALICANTE  
N3 Cliente / Vertedero / prov :  
Poblaci3n : ELCHE  
Tel / Fax : 619133680

**DATOS DE LA CARGA  
ORIGEN DE LA CARGA**

Fecha de la carga : 11/02/20 09:47  
Direcci3n : PARTIDA DEL COSCOLLAR. POLPGONO 5.  
Localidad : MANISES  
Provincia : VALENCIA  
C.P : 46940  
Pais : ESPAÑA

**DETALLE DE LA CARGA**

Fecha de transporte : 11/02/20 09:47  
TIPO DE CARGA : 135005 Lixiviados (LER: 19 07 03) CODIGO PRODUCTO : 135005

BRUTO : 39.000 TARA : 12.980 NETO : 26.020

**DESTINO DE LA CARGA**

Direcci3n de destino : Parcela 9 Pol3gono 314, PARAJE LA ESPINOSA  
Localidad : LORCA  
Provincia : MURCIA  
C.P : 30800  
Pais : ESPAÑA

Este documento es emitido previa validaci3n por parte del conductor del veh3culo, aceptando la veracidad de los datos en nombre de la empresa destinataria

ENTITAT METROPOLITANA PER AL TRACTAMENT DE RESIDUS  
CIF :P4600072E. PLAÇA DEL AJUNTAMENT , 9 VALENCIA (www.emtre.es)

DOCUMENTO DE CONTROL 244420273411

EXPEDIENTE 240387619

**EMPRESA CARGADORA**

Empresa : UTE SFS Instalaci3n  
Direcci3n : Partida El Coscollar, pol3gono 5, parcela  
Provincia : VALENCIA  
Direccion Expediciones :  
C.I.F. : U97640445  
Poblaci3n : MANISES  
Tel / Fax : 961665939 961665935  
PARTIDA DEL COSCOLLAR. POLPGONO 5. PARCELAS  
46940 MANISES

**EMPRESA OPERADORA DE TRANSPORTE**

Empresa :  
Direcci3n :  
Provincia :  
C.I.F. :  
Poblaci3n :  
Tel / Fax :

**EMPRESA TRANSPORTISTA**

Empresa :  
C.I.F. :  
Direcci3n :  
Provincia :  
CODIGO CAMION  
Matr3cula veh3culo tractor : 3486HGV  
CAMBIO DE VEHICULO  
Poblaci3n :  
Tel / Fax :  
Matr3cula Remolque :

**EMPRESA DESTINATARIA**

Empresa : AEMA SERVICIOS ENERG3STICOS, S.L.  
C.I.F. : B97972392  
Direcci3n : Pol. Industrial La Mezquita 708-A  
Provincia : CASTELL3N  
N3 Cliente / Vertedero / prov :  
Poblaci3n : LA VALL D3UX3  
Tel / Fax : 941181818

**DATOS DE LA CARGA  
ORIGEN DE LA CARGA**

Fecha de la carga : 12/02/20 11:44  
Direcci3n : PARTIDA DEL COSCOLLAR. POLPGONO 5.  
Localidad : MANISES  
Provincia : VALENCIA  
C.P : 46940  
Pais : ESPAÑA

**DETALLE DE LA CARGA**

Fecha de transporte : 12/02/20 11:44  
TIPO DE CARGA : 135005 Lixiviados (LER: 19 07 03) CODIGO PRODUCTO : 135005

BRUTO : 39.720 TARA : 12.780 NETO : 26.940

**DESTINO DE LA CARGA**

Direcci3n de destino : Pol. Industrial La Mezquita 708-A  
Localidad : LA VALL D3UX3  
Provincia : CASTELL3N  
C.P : 12600  
Pais : ESPAÑA

Este documento es emitido previa validaci3n por parte del conductor del veh3culo, aceptando la veracidad de los datos en nombre de la empresa destinataria

ENTITAT METROPOLITANA PER AL TRACTAMENT DE RESIDUS  
CIF :P4600072E. PLAÇA DEL AJUNTAMENT , 9 VALENCIA (www.emtre.es)

DOCUMENTO DE CONTROL 154420047529

EXPEDIENTE 140105132

**EMPRESA CARGADORA**

Empresa : UTE SFS Instalaci3n  
Direcci3n : Partida El Coscollar, pol3gono 5, parcela  
Provincia : VALENCIA  
Direccion Expediciones :  
C.I.F. : U97640445  
Poblaci3n : MANISES  
Tel / Fax : 961665939 961665935  
PARTIDA DEL COSCOLLAR. POLPGONO 5. PARCELAS  
46940 MANISES

**EMPRESA OPERADORA DE TRANSPORTE**

Empresa : RECIOIL VALENCIA, S.L.  
Direcci3n : Ciudad de Gibraltar, 2 Pol Ind. Fuente del Jarro  
Provincia : VALENCIA  
C.I.F. : B97978639  
Poblaci3n : PATERNA  
Tel / Fax :

**EMPRESA TRANSPORTISTA**

Empresa : RECIOIL VALENCIA, S.L.  
C.I.F. : B97978639  
Direcci3n : Ciudad de Gibraltar, 2 Pol Ind. Fuente del Jarro  
Provincia : VALENCIA  
CODIGO CAMION  
Matr3cula veh3culo tractor : 8904GDH  
CAMBIO DE VEHICULO  
C.I.F. : B97978639  
Poblaci3n : PATERNA  
Tel / Fax :  
Matr3cula Remolque :

**EMPRESA DESTINATARIA**

Empresa : AEMA SERVICIOS ENERGÉTICOS, S.L.  
C.I.F. : B97972392  
Direcci3n : Pol. Industrial La Mezquita 708-A  
Provincia : CASTELL3N  
N3 Cliente / Vertedero / prov :  
Poblaci3n : LA VALL DÚIX  
Tel / Fax : 941181818

**DATOS DE LA CARGA  
ORIGEN DE LA CARGA**

Fecha de la carga : 13/02/20 11:14  
Direcci3n : PARTIDA DEL COSCOLLAR. POLPGONO 5.  
Localidad : MANISES  
Provincia : VALENCIA  
C.P. : 46940  
Pais : ESPAÑA

**DETALLE DE LA CARGA**

Fecha de transporte : 13/02/20 11:14  
TIPO DE CARGA : 135005 Lixiviados (LER: 19 07 03) CODIGO PRODUCTO : 135005

BRUTO : 40.280 TARA : 13.940 NETO : 26.340

**DESTINO DE LA CARGA**

Direcci3n de destino : Pol. Industrial La Mezquita 708-A  
Localidad : LA VALL DÚIX  
Provincia : CASTELL3N  
C.P. : 12600  
Pais : ESPAÑA

Este documento es emitido previa validaci3n por parte del conductor del veh3culo, aceptando la veracidad de los datos en nombre de la empresa destinataria

ENTITAT METROPOLITANA PER AL TRACTAMENT DE RESIDUS  
CIF :P4600072E. PLAÇA DEL AJUNTAMENT , 9 VALENCIA (www.emtre.es)

DOCUMENTO DE CONTROL 244420273970

EXPEDIENTE 240388513

**EMPRESA CARGADORA**

Empresa : UTE SFS Instalaci3n  
Direcci3n : Partida El Coscollar, pol3gono 5, parcela  
Provincia : VALENCIA  
Direccion Expediciones :  
C.I.F. : U97640445  
Poblaci3n : MANISES  
Tel / Fax : 961665939 961665935  
PARTIDA DEL COSCOLLAR. POLPGONO 5. PARCELAS  
46940 MANISES

**EMPRESA OPERADORA DE TRANSPORTE**

Empresa :  
Direcci3n :  
Provincia :  
C.I.F. :  
Poblaci3n :  
Tel / Fax :

**EMPRESA TRANSPORTISTA**

Empresa :  
C.I.F. :  
Direcci3n :  
Provincia :  
CODIGO CAMION  
Matr3cula veh3culo tractor : 3486HGV  
CAMBIO DE VEHICULO  
Poblaci3n :  
Tel / Fax :  
Matr3cula Remolque :

**EMPRESA DESTINATARIA**

Empresa : AEMA SERVICIOS ENERG3STICOS, S.L.  
C.I.F. : B97972392  
Direcci3n : Pol. Industrial La Mezquita 708-A  
Provincia : CASTELL3N  
N3 Cliente / Vertedero / prov :  
Poblaci3n : LA VALL D3UX3  
Tel / Fax : 941181818

**DATOS DE LA CARGA  
ORIGEN DE LA CARGA**

Fecha de la carga : 17/02/20 08:36  
Direcci3n : PARTIDA DEL COSCOLLAR. POLPGONO 5.  
Localidad : MANISES  
Provincia : VALENCIA  
C.P : 46940  
Pais : ESPAÑA

**DETALLE DE LA CARGA**

Fecha de transporte : 17/02/20 08:36  
TIPO DE CARGA : 135005 Lixiviados (LER: 19 07 03) CODIGO PRODUCTO : 135005

BRUTO : 37.480 TARA : 12.860 NETO : 24.620

**DESTINO DE LA CARGA**

Direcci3n de destino : Pol. Industrial La Mezquita 708-A  
Localidad : LA VALL D3UX3  
Provincia : CASTELL3N  
C.P : 12600  
Pais : ESPAÑA

Este documento es emitido previa validaci3n por parte del conductor del veh3culo, aceptando la veracidad de los datos en nombre de la empresa destinataria

ENTITAT METROPOLITANA PER AL TRACTAMENT DE RESIDUS  
CIF :P4600072E. PLAÇA DEL AJUNTAMENT , 9 VALENCIA (www.emtre.es)

DOCUMENTO DE CONTROL 244420274140

EXPEDIENTE 240388683

**EMPRESA CARGADORA**

Empresa : UTE SFS Instalaci3n  
Direcci3n : Partida El Coscollar, pol3gono 5, parcela  
Provincia : VALENCIA  
Direccion Expediciones :  
C.I.F. : U97640445  
Poblaci3n : MANISES  
Tel / Fax : 961665939 961665935  
PARTIDA DEL COSCOLLAR. POLPGONO 5. PARCELAS  
46940 MANISES

**EMPRESA OPERADORA DE TRANSPORTE**

Empresa :  
Direcci3n :  
Provincia :  
C.I.F. :  
Poblaci3n :  
Tel / Fax :

**EMPRESA TRANSPORTISTA**

Empresa :  
C.I.F. :  
Direcci3n :  
Provincia :  
CODIGO CAMION  
Matr3cula veh3culo tractor : 3486HGV  
CAMBIO DE VEHICULO  
Poblaci3n :  
Tel / Fax :  
Matr3cula Remolque :

**EMPRESA DESTINATARIA**

Empresa : AEMA SERVICIOS ENERGÉTICOS, S.L.  
C.I.F. : B97972392  
Direcci3n : Pol. Industrial La Mezquita 708-A  
Provincia : CASTELL3N  
N3 Cliente / Vertedero / prov :  
Poblaci3n : LA VALL DÚIX  
Tel / Fax : 941181818

**DATOS DE LA CARGA  
ORIGEN DE LA CARGA**

Fecha de la carga : 18/02/20 08:27  
Direcci3n : PARTIDA DEL COSCOLLAR. POLPGONO 5.  
Localidad : MANISES  
Provincia : VALENCIA  
C.P : 46940  
Pais : ESPAÑA

**DETALLE DE LA CARGA**

Fecha de transporte : 18/02/20 08:27  
TIPO DE CARGA : 135005 Lixiviados (LER: 19 07 03) CODIGO PRODUCTO : 135005

BRUTO : 38.220 TARA : 12.800 NETO : 25.420

**DESTINO DE LA CARGA**

Direcci3n de destino : Pol. Industrial La Mezquita 708-A  
Localidad : LA VALL DÚIX  
Provincia : CASTELL3N  
C.P : 12600  
Pais : ESPAÑA

Este documento es emitido previa validaci3n por parte del conductor del veh3culo, aceptando la veracidad de los datos en nombre de la empresa destinataria



ENTITAT METROPOLITANA PER AL TRACTAMENT DE RESIDUS  
CIF :P4600072E. PLAÇA DEL AJUNTAMENT , 9 VALENCIA (www.emtre.es)

DOCUMENTO DE CONTROL 244420274455

EXPEDIENTE 240389158

**EMPRESA CARGADORA**

Empresa : UTE SFS Instalaci3n  
Direcci3n : Partida El Coscollar, pol3gono 5, parcela  
Provincia : VALENCIA  
Direccion Expediciones :  
C.I.F. : U97640445  
Poblaci3n : MANISES  
Tel / Fax : 961665939 961665935  
PARTIDA DEL COSCOLLAR. POLPGONO 5. PARCELAS  
46940 MANISES

**EMPRESA OPERADORA DE TRANSPORTE**

Empresa : RECIOIL VALENCIA, S.L.  
Direcci3n : Ciudad de Gibraltar, 2 Pol Ind. Fuente del Jarro  
Provincia : VALENCIA  
C.I.F. : B97978639  
Poblaci3n : PATERNA  
Tel / Fax :

**EMPRESA TRANSPORTISTA**

Empresa : RECIOIL VALENCIA, S.L.  
C.I.F. : B97978639  
Direcci3n : Ciudad de Gibraltar, 2 Pol Ind. Fuente del Jarro  
Provincia : VALENCIA  
CODIGO CAMION  
Matr3cula veh3culo tractor : 8904GDH  
CAMBIO DE VEHICULO  
Poblaci3n : PATERNA  
Tel / Fax :  
Matr3cula Remolque :

**EMPRESA DESTINATARIA**

Empresa : AEMA SERVICIOS ENERG3STICOS, S.L.  
C.I.F. : B97972392  
Direcci3n : Pol. Industrial La Mezquita 708-A  
Provincia : CASTELL3N  
N3 Cliente / Vertedero / prov :  
Poblaci3n : LA VALL D3UX3  
Tel / Fax : 941181818

**DATOS DE LA CARGA  
ORIGEN DE LA CARGA**

Fecha de la carga : 20/02/20 08:45  
Direcci3n : PARTIDA DEL COSCOLLAR. POLPGONO 5.  
Localidad : MANISES  
Provincia : VALENCIA  
C.P : 46940  
Pais : ESPAÑA

**DETALLE DE LA CARGA**

Fecha de transporte : 20/02/20 08:45  
TIPO DE CARGA : 135005 Lixiviados (LER: 19 07 03) CODIGO PRODUCTO : 135005

BRUTO : 40.040 TARA : 14.080 NETO : 25.960

**DESTINO DE LA CARGA**

Direcci3n de destino : Pol. Industrial La Mezquita 708-A  
Localidad : LA VALL D3UX3  
Provincia : CASTELL3N  
C.P : 12600  
Pais : ESPAÑA

Este documento es emitido previa validaci3n por parte del conductor del veh3culo, aceptando la veracidad de los datos en nombre de la empresa destinataria

ENTITAT METROPOLITANA PER AL TRACTAMENT DE RESIDUS  
CIF :P4600072E. PLAÇA DEL AJUNTAMENT , 9 VALENCIA (www.emtre.es)

DOCUMENTO DE CONTROL 244420274601

EXPEDIENTE 240389448

**EMPRESA CARGADORA**

Empresa : UTE SFS Instalaci3n  
Direcci3n : Partida El Coscollar, pol3gono 5, parcela  
Provincia : VALENCIA  
Direccion Expediciones :  
C.I.F. : U97640445  
Poblaci3n : MANISES  
Tel / Fax : 961665939 961665935  
PARTIDA DEL COSCOLLAR. POLPGONO 5. PARCELAS  
46940 MANISES

**EMPRESA OPERADORA DE TRANSPORTE**

Empresa :  
Direcci3n :  
Provincia :  
C.I.F. :  
Poblaci3n :  
Tel / Fax :

**EMPRESA TRANSPORTISTA**

Empresa :  
C.I.F. :  
Direcci3n :  
Provincia :  
CODIGO CAMION  
Matr3cula veh3culo tractor : 3486HGV  
CAMBIO DE VEHICULO  
Poblaci3n :  
Tel / Fax :  
Matr3cula Remolque :

**EMPRESA DESTINATARIA**

Empresa : AEMA SERVICIOS ENERGÉTICOS, S.L.  
C.I.F. : B97972392  
Direcci3n : Pol. Industrial La Mezquita 708-A  
Provincia : CASTELL3N  
N3 Cliente / Vertedero / prov :  
Poblaci3n : LA VALL DÚIX  
Tel / Fax : 941181818

**DATOS DE LA CARGA  
ORIGEN DE LA CARGA**

Fecha de la carga : 21/02/20 08:16  
Direcci3n : PARTIDA DEL COSCOLLAR. POLPGONO 5.  
Localidad : MANISES  
Provincia : VALENCIA  
C.P : 46940  
Pais : ESPAÑA

**DETALLE DE LA CARGA**

Fecha de transporte : 21/02/20 08:16  
TIPO DE CARGA : 135005 Lixiviados (LER: 19 07 03) CODIGO PRODUCTO : 135005

BRUTO : 39.320 TARA : 12.960 NETO : 26.360

**DESTINO DE LA CARGA**

Direcci3n de destino : Pol. Industrial La Mezquita 708-A  
Localidad : LA VALL DÚIX  
Provincia : CASTELL3N  
C.P : 12600  
Pais : ESPAÑA

Este documento es emitido previa validaci3n por parte del conductor del veh3culo, aceptando la veracidad de los datos en nombre de la empresa destinataria

ENTITAT METROPOLITANA PER AL TRACTAMENT DE RESIDUS  
CIF :P4600072E. PLAÇA DEL AJUNTAMENT , 9 VALENCIA (www.emtre.es)

DOCUMENTO DE CONTROL 244420274928

EXPEDIENTE 240389905

### EMPRESA CARGADORA

Empresa : UTE SFS Instalaci3n  
Direcci3n : Partida El Coscollar, pol3gono 5, parcela  
Provincia : VALENCIA  
Direccion Expediciones :  
C.I.F. : U97640445  
Poblaci3n : MANISES  
Tel / Fax : 961665939 961665935  
PARTIDA DEL COSCOLLAR. POLPGONO 5. PARCELAS  
46940 MANISES

### EMPRESA OPERADORA DE TRANSPORTE

Empresa : VILA TRANSERVIS,S.L.  
Direcci3n : C\ Juventud Musical, 3, Bajo  
Provincia : VALENCIA  
C.I.F. : B-98.534.712  
Poblaci3n : Albal  
Tel / Fax :

### EMPRESA TRANSPORTISTA

Empresa : VILA TRANSERVIS,S.L.  
C.I.F. : B-98.534.712  
Direcci3n : C\ Juventud Musical, 3, Bajo  
Provincia : VALENCIA  
CODIGO CAMION  
Matr3cula veh3culo tractor : 7680KBP  
CAMBIO DE VEHICULO  
Poblaci3n : Albal  
Tel / Fax :  
Matr3cula Remolque :

### EMPRESA DESTINATARIA

Empresa : GALIVI SOLAR, S.L  
C.I.F. : B54212873  
Direcci3n : C/ OSCAR PL?, 11 escalera 1 4? izq  
Provincia : ALICANTE  
N3 Cliente / Vertedero / prov :  
Poblaci3n : ELCHE  
Tel / Fax : 619133680

### DATOS DE LA CARGA ORIGEN DE LA CARGA

Fecha de la carga : 24/02/20 07:40  
Direcci3n : PARTIDA DEL COSCOLLAR. POLPGONO 5.  
Localidad : MANISES  
Provincia : VALENCIA  
C.P : 46940  
Pais : ESPAÑA

### DETALLE DE LA CARGA

Fecha de transporte : 24/02/20 07:40  
TIPO DE CARGA : 135005 Lixiviados (LER: 19 07 03) CODIGO PRODUCTO : 135005

BRUTO : 39.560 TARA : 12.860 NETO : 26.700

### DESTINO DE LA CARGA

Direcci3n de destino : Parcela 9 Pol3gono 314, PARAJE LA ESPINOSA  
Localidad : LORCA  
Provincia : MURCIA  
C.P : 30800  
Pais : ESPAÑA

Este documento es emitido previa validaci3n por parte del conductor del veh3culo, aceptando la veracidad de los datos en nombre de la empresa destinataria

ENTITAT METROPOLITANA PER AL TRACTAMENT DE RESIDUS  
CIF :P4600072E. PLAÇA DEL AJUNTAMENT , 9 VALENCIA (www.emtre.es)

DOCUMENTO DE CONTROL 244420275107

EXPEDIENTE 240390097

**EMPRESA CARGADORA**

Empresa : UTE SFS Instalaci3n  
Direcci3n : Partida El Coscollar, pol3gono 5, parcela  
Provincia : VALENCIA  
Direccion Expediciones :  
C.I.F. : U97640445  
Poblaci3n : MANISES  
Tel / Fax : 961665939 961665935  
PARTIDA DEL COSCOLLAR. POLPGONO 5. PARCELAS  
46940 MANISES

**EMPRESA OPERADORA DE TRANSPORTE**

Empresa :  
Direcci3n :  
Provincia :  
C.I.F. :  
Poblaci3n :  
Tel / Fax :

**EMPRESA TRANSPORTISTA**

Empresa :  
C.I.F. :  
Direcci3n :  
Provincia :  
CODIGO CAMION  
Matr3cula veh3culo tractor : 3486HGV  
CAMBIO DE VEHICULO  
Poblaci3n :  
Tel / Fax :  
Matr3cula Remolque :

**EMPRESA DESTINATARIA**

Empresa : AEMA SERVICIOS ENERGÉTICOS, S.L.  
C.I.F. : B97972392  
Direcci3n : Pol. Industrial La Mezquita 708-A  
Provincia : CASTELL3N  
N3 Cliente / Vertedero / prov :  
Poblaci3n : LA VALL DÚIX  
Tel / Fax : 941181818

**DATOS DE LA CARGA  
ORIGEN DE LA CARGA**

Fecha de la carga : 25/02/20 08:15  
Direcci3n : PARTIDA DEL COSCOLLAR. POLPGONO 5.  
Localidad : MANISES  
Provincia : VALENCIA  
C.P : 46940  
Pais : ESPAÑA

**DETALLE DE LA CARGA**

Fecha de transporte : 25/02/20 08:15  
TIPO DE CARGA : 135005 Lixiviados (LER: 19 07 03) CODIGO PRODUCTO : 135005

BRUTO : 39.460 TARA : 12.140 NETO : 27.320

**DESTINO DE LA CARGA**

Direcci3n de destino : Pol. Industrial La Mezquita 708-A  
Localidad : LA VALL DÚIX  
Provincia : CASTELL3N  
C.P : 12600  
Pais : ESPAÑA

Este documento es emitido previa validaci3n por parte del conductor del veh3culo, aceptando la veracidad de los datos en nombre de la empresa destinataria

ENTITAT METROPOLITANA PER AL TRACTAMENT DE RESIDUS  
CIF :P4600072E. PLAÇA DEL AJUNTAMENT , 9 VALENCIA (www.emtre.es)

DOCUMENTO DE CONTROL 244420275156

EXPEDIENTE 240390192

**EMPRESA CARGADORA**

Empresa : UTE SFS Instalaci3n  
Direcci3n : Partida El Coscollar, pol3gono 5, parcela  
Provincia : VALENCIA  
Direccion Expediciones :  
C.I.F. : U97640445  
Poblaci3n : MANISES  
Tel / Fax : 961665939 961665935  
PARTIDA DEL COSCOLLAR. POLPGONO 5. PARCELAS  
46940 MANISES

**EMPRESA OPERADORA DE TRANSPORTE**

Empresa : VILA TRANSERVIS,S.L.  
Direcci3n : C\ Juventud Musical, 3, Bajo  
Provincia : VALENCIA  
C.I.F. : B-98.534.712  
Poblaci3n : Albal  
Tel / Fax :

**EMPRESA TRANSPORTISTA**

Empresa : VILA TRANSERVIS,S.L.  
C.I.F. : B-98.534.712  
Direcci3n : C\ Juventud Musical, 3, Bajo  
Provincia : VALENCIA  
CODIGO CAMION  
Matr3cula veh3culo tractor : 0061KCY  
CAMBIO DE VEHICULO  
Poblaci3n : Albal  
Tel / Fax :  
Matr3cula Remolque :

**EMPRESA DESTINATARIA**

Empresa : GALIVI SOLAR, S.L  
C.I.F. : B54212873  
Direcci3n : C/ OSCAR PL?, 11 escalera 1 4? izq  
Provincia : ALICANTE  
N3 Cliente / Vertedero / prov :  
Poblaci3n : ELCHE  
Tel / Fax : 619133680

**DATOS DE LA CARGA  
ORIGEN DE LA CARGA**

Fecha de la carga : 25/02/20 16:38  
Direcci3n : PARTIDA DEL COSCOLLAR. POLPGONO 5.  
Localidad : MANISES  
Provincia : VALENCIA  
C.P : 46940  
Pais : ESPAÑA

**DETALLE DE LA CARGA**

Fecha de transporte : 25/02/20 16:38  
TIPO DE CARGA : 135005 Lixiviados (LER: 19 07 03) CODIGO PRODUCTO : 135005

BRUTO : 37.440 TARA : 12.580 NETO : 24.860

**DESTINO DE LA CARGA**

Direcci3n de destino : Parcela 9 Pol3gono 314, PARAJE LA ESPINOSA  
Localidad : LORCA  
Provincia : MURCIA  
C.P : 30800  
Pais : ESPAÑA

Este documento es emitido previa validaci3n por parte del conductor del veh3culo, aceptando la veracidad de los datos en nombre de la empresa destinataria

ENTITAT METROPOLITANA PER AL TRACTAMENT DE RESIDUS  
CIF :P4600072E. PLAÇA DEL AJUNTAMENT , 9 VALENCIA (www.emtre.es)

DOCUMENTO DE CONTROL 244420275580

EXPEDIENTE 240390883

**EMPRESA CARGADORA**

Empresa : UTE SFS Instalaci3n  
Direcci3n : Partida El Coscollar, pol3gono 5, parcela  
Provincia : VALENCIA  
Direccion Expediciones :  
C.I.F. : U97640445  
Poblaci3n : MANISES  
Tel / Fax : 961665939 961665935  
PARTIDA DEL COSCOLLAR. POLPGONO 5. PARCELAS  
46940 MANISES

**EMPRESA OPERADORA DE TRANSPORTE**

Empresa :  
Direcci3n :  
Provincia :  
C.I.F. :  
Poblaci3n :  
Tel / Fax :

**EMPRESA TRANSPORTISTA**

Empresa :  
C.I.F. :  
Direcci3n :  
Provincia :  
CODIGO CAMION  
Matr3cula veh3culo tractor : 3486HGV  
CAMBIO DE VEHICULO  
Poblaci3n :  
Tel / Fax :  
Matr3cula Remolque :

**EMPRESA DESTINATARIA**

Empresa : AEMA SERVICIOS ENERG3STICOS, S.L.  
C.I.F. : B97972392  
Direcci3n : Pol. Industrial La Mezquita 708-A  
Provincia : CASTELL3N  
N3 Cliente / Vertedero / prov :  
Poblaci3n : LA VALL D3UX3  
Tel / Fax : 941181818

**DATOS DE LA CARGA  
ORIGEN DE LA CARGA**

Fecha de la carga : 28/02/20 08:13  
Direcci3n : PARTIDA DEL COSCOLLAR. POLPGONO 5.  
Localidad : MANISES  
Provincia : VALENCIA  
C.P : 46940  
Pais : ESPAÑA

**DETALLE DE LA CARGA**

Fecha de transporte : 28/02/20 08:13  
TIPO DE CARGA : 135005 Lixiviados (LER: 19 07 03) CODIGO PRODUCTO : 135005

BRUTO : 37.380 TARA : 12.700 NETO : 24.680

**DESTINO DE LA CARGA**

Direcci3n de destino : Pol. Industrial La Mezquita 708-A  
Localidad : LA VALL D3UX3  
Provincia : CASTELL3N  
C.P : 12600  
Pais : ESPAÑA

Este documento es emitido previa validaci3n por parte del conductor del veh3culo, aceptando la veracidad de los datos en nombre de la empresa destinataria

ENTITAT METROPOLITANA PER AL TRACTAMENT DE RESIDUS  
CIF :P4600072E. PLAÇA DEL AJUNTAMENT , 9 VALENCIA (www.emtre.es)

DOCUMENTO DE CONTROL 244420275921

EXPEDIENTE 240391356

### EMPRESA CARGADORA

Empresa : UTE SFS Instalaci3n  
Direcci3n : Partida El Coscollar, pol3gono 5, parcela  
Provincia : VALENCIA  
Direccion Expediciones :  
C.I.F. : U97640445  
Poblaci3n : MANISES  
Tel / Fax : 961665939 961665935  
PARTIDA DEL COSCOLLAR. POLPGONO 5. PARCELAS  
46940 MANISES

### EMPRESA OPERADORA DE TRANSPORTE

Empresa : VILA TRANSERVIS,S.L.  
Direcci3n : C\ Juventud Musical, 3, Bajo  
Provincia : VALENCIA  
C.I.F. : B-98.534.712  
Poblaci3n : Albal  
Tel / Fax :

### EMPRESA TRANSPORTISTA

Empresa : VILA TRANSERVIS,S.L.  
C.I.F. : B-98.534.712  
Direcci3n : C\ Juventud Musical, 3, Bajo  
Provincia : VALENCIA  
CODIGO CAMION  
Matr3cula veh3culo tractor : 0061KCY  
CAMBIO DE VEHICULO  
Poblaci3n : Albal  
Tel / Fax :  
Matr3cula Remolque :

### EMPRESA DESTINATARIA

Empresa : GALIVI SOLAR, S.L  
C.I.F. : B54212873  
Direcci3n : C/ OSCAR PL?, 11 escalera 1 4? izq  
Provincia : ALICANTE  
N3 Cliente / Vertedero / prov :  
Poblaci3n : ELCHE  
Tel / Fax : 619133680

### DATOS DE LA CARGA ORIGEN DE LA CARGA

Fecha de la carga : 02/03/20 07:53  
Direcci3n : PARTIDA DEL COSCOLLAR. POLPGONO 5.  
Localidad : MANISES  
Provincia : VALENCIA  
C.P : 46940  
Pais : ESPAÑA

### DETALLE DE LA CARGA

Fecha de transporte : 02/03/20 07:53  
TIPO DE CARGA : 135005 Lixiviados (LER: 19 07 03) CODIGO PRODUCTO : 135005

BRUTO : 39.340 TARA : 12.580 NETO : 26.760

### DESTINO DE LA CARGA

Direcci3n de destino : Parcela 9 Pol3gono 314, PARAJE LA ESPINOSA  
Localidad : LORCA  
Provincia : MURCIA  
C.P : 30800  
Pais : ESPAÑA

Este documento es emitido previa validaci3n por parte del conductor del veh3culo, aceptando la veracidad de los datos en nombre de la empresa destinataria

ENTITAT METROPOLITANA PER AL TRACTAMENT DE RESIDUS  
CIF :P4600072E. PLAÇA DEL AJUNTAMENT , 9 VALENCIA (www.emtre.es)

DOCUMENTO DE CONTROL 244420275932

EXPEDIENTE 240391371

### EMPRESA CARGADORA

Empresa : UTE SFS Instalaci3n  
Direcci3n : Partida El Coscollar, pol3gono 5, parcela  
Provincia : VALENCIA  
Direccion Expediciones :  
C.I.F. : U97640445  
Poblaci3n : MANISES  
Tel / Fax : 961665939 961665935  
PARTIDA DEL COSCOLLAR. POLPGONO 5. PARCELAS  
46940 MANISES

### EMPRESA OPERADORA DE TRANSPORTE

Empresa : LOGISTICS ENVIRONMENTAL COMPANY SL  
Direcci3n : PASSATGE L'HORTA 6-4-14  
Provincia : VALENCIA  
C.I.F. : B97329171  
Poblaci3n : PICASSENT  
Tel / Fax :

### EMPRESA TRANSPORTISTA

Empresa : LOGISTICS ENVIRONMENTAL COMPANY SL  
C.I.F. : B97329171  
Direcci3n : PASSATGE L'HORTA 6-4-14  
Provincia : VALENCIA  
CODIGO CAMION  
Matr3cula veh3culo tractor : 6571GDC  
CAMBIO DE VEHICULO  
Poblaci3n : PICASSENT  
Tel / Fax :  
Matr3cula Remolque :

### EMPRESA DESTINATARIA

Empresa : AEMA SERVICIOS ENERGÉTICOS, S.L.  
C.I.F. : B97972392  
Direcci3n : Pol. Industrial La Mezquita 708-A  
Provincia : CASTELL3N  
N3 Cliente / Vertedero / prov :  
Poblaci3n : LA VALL D'ÚIX  
Tel / Fax : 941181818

### DATOS DE LA CARGA ORIGEN DE LA CARGA

Fecha de la carga : 02/03/20 08:59  
Direcci3n : PARTIDA DEL COSCOLLAR. POLPGONO 5.  
Localidad : MANISES  
Provincia : VALENCIA  
C.P. : 46940  
Pais : ESPAÑA

### DETALLE DE LA CARGA

Fecha de transporte : 02/03/20 08:59  
TIPO DE CARGA : 135005 Lixiviados (LER: 19 07 03) CODIGO PRODUCTO : 135005

BRUTO : 39.740 TARA : 11.940 NETO : 27.800

### DESTINO DE LA CARGA

Direcci3n de destino : Pol. Industrial La Mezquita 708-A  
Localidad : LA VALL D'ÚIX  
Provincia : CASTELL3N  
C.P. : 12600  
Pais : ESPAÑA

Este documento es emitido previa validaci3n por parte del conductor del veh3culo, aceptando la veracidad de los datos en nombre de la empresa destinataria



ENTITAT METROPOLITANA PER AL TRACTAMENT DE RESIDUS  
CIF :P4600072E. PLAÇA DEL AJUNTAMENT , 9 VALENCIA (www.emtre.es)

DOCUMENTO DE CONTROL 244420275986

EXPEDIENTE 240391455

**EMPRESA CARGADORA**

Empresa : UTE SFS Instalaci3n  
Direcci3n : Partida El Coscollar, pol3gono 5, parcela  
Provincia : VALENCIA  
Direccion Expediciones :  
C.I.F. : U97640445  
Poblaci3n : MANISES  
Tel / Fax : 961665939 961665935  
PARTIDA DEL COSCOLLAR. POLPGONO 5. PARCELAS  
46940 MANISES

**EMPRESA OPERADORA DE TRANSPORTE**

Empresa : VILA TRANSERVIS,S.L.  
Direcci3n : C\ Juventud Musical, 3, Bajo  
Provincia : VALENCIA  
C.I.F. : B-98.534.712  
Poblaci3n : Albal  
Tel / Fax :

**EMPRESA TRANSPORTISTA**

Empresa : VILA TRANSERVIS,S.L.  
C.I.F. : B-98.534.712  
Direcci3n : C\ Juventud Musical, 3, Bajo  
Provincia : VALENCIA  
CODIGO CAMION  
Matr3cula veh3culo tractor : 7680KBP  
CAMBIO DE VEHICULO  
Poblaci3n : Albal  
Tel / Fax :  
Matr3cula Remolque :

**EMPRESA DESTINATARIA**

Empresa : GALIVI SOLAR, S.L  
C.I.F. : B54212873  
Direcci3n : C/ OSCAR PL?, 11 escalera 1 4? izq  
Provincia : ALICANTE  
N3 Cliente / Vertedero / prov :  
Poblaci3n : ELCHE  
Tel / Fax : 619133680

**DATOS DE LA CARGA  
ORIGEN DE LA CARGA**

Fecha de la carga : 02/03/20 16:28  
Direcci3n : PARTIDA DEL COSCOLLAR. POLPGONO 5.  
Localidad : MANISES  
Provincia : VALENCIA  
C.P : 46940  
Pais : ESPAÑA

**DETALLE DE LA CARGA**

Fecha de transporte : 02/03/20 16:28  
TIPO DE CARGA : 135005 Lixiviados (LER: 19 07 03) CODIGO PRODUCTO : 135005

BRUTO : 39.760 TARA : 13.100 NETO : 26.660

**DESTINO DE LA CARGA**

Direcci3n de destino : Parcela 9 Pol3gono 314, PARAJE LA ESPINOSA  
Localidad : LORCA  
Provincia : MURCIA  
C.P : 30800  
Pais : ESPAÑA

Este documento es emitido previa validaci3n por parte del conductor del veh3culo, aceptando la veracidad de los datos en nombre de la empresa destinataria

ENTITAT METROPOLITANA PER AL TRACTAMENT DE RESIDUS  
CIF :P4600072E. PLAÇA DEL AJUNTAMENT , 9 VALENCIA (www.emtre.es)

DOCUMENTO DE CONTROL 244420275986

EXPEDIENTE 240391455

**EMPRESA CARGADORA**

Empresa : UTE SFS Instalaci3n  
Direcci3n : Partida El Coscollar, pol3gono 5, parcela  
Provincia : VALENCIA  
Direccion Expediciones :  
C.I.F. : U97640445  
Poblaci3n : MANISES  
Tel / Fax : 961665939 961665935  
PARTIDA DEL COSCOLLAR. POLPGONO 5. PARCELAS  
46940 MANISES

**EMPRESA OPERADORA DE TRANSPORTE**

Empresa : VILA TRANSERVIS,S.L.  
Direcci3n : C\ Juventud Musical, 3, Bajo  
Provincia : VALENCIA  
C.I.F. : B-98.534.712  
Poblaci3n : Albal  
Tel / Fax :

**EMPRESA TRANSPORTISTA**

Empresa : VILA TRANSERVIS,S.L.  
C.I.F. : B-98.534.712  
Direcci3n : C\ Juventud Musical, 3, Bajo  
Provincia : VALENCIA  
CODIGO CAMION  
Matr3cula veh3culo tractor : 7680KBP  
CAMBIO DE VEHICULO  
Poblaci3n : Albal  
Tel / Fax :  
Matr3cula Remolque :

**EMPRESA DESTINATARIA**

Empresa : GALIVI SOLAR, S.L  
C.I.F. : B54212873  
Direcci3n : C/ OSCAR PL?, 11 escalera 1 4? izq  
Provincia : ALICANTE  
N3 Cliente / Vertedero / prov :  
Poblaci3n : ELCHE  
Tel / Fax : 619133680

**DATOS DE LA CARGA  
ORIGEN DE LA CARGA**

Fecha de la carga : 02/03/20 16:28  
Direcci3n : PARTIDA DEL COSCOLLAR. POLPGONO 5.  
Localidad : MANISES  
Provincia : VALENCIA  
C.P : 46940  
Pais : ESPAÑA

**DETALLE DE LA CARGA**

Fecha de transporte : 02/03/20 16:28  
TIPO DE CARGA : 135005 Lixiviados (LER: 19 07 03) CODIGO PRODUCTO : 135005

BRUTO : 39.760 TARA : 13.100 NETO : 26.660

**DESTINO DE LA CARGA**

Direcci3n de destino : Parcela 9 Pol3gono 314, PARAJE LA ESPINOSA  
Localidad : LORCA  
Provincia : MURCIA  
C.P : 30800  
Pais : ESPAÑA

Este documento es emitido previa validaci3n por parte del conductor del veh3culo, aceptando la veracidad de los datos en nombre de la empresa destinataria

ENTITAT METROPOLITANA PER AL TRACTAMENT DE RESIDUS  
CIF :P4600072E. PLAÇA DEL AJUNTAMENT , 9 VALENCIA (www.emtre.es)

DOCUMENTO DE CONTROL 244420276628

EXPEDIENTE 240392568

### EMPRESA CARGADORA

Empresa : UTE SFS Instalaci3n  
Direcci3n : Partida El Coscollar, pol3gono 5, parcela  
Provincia : VALENCIA  
Direccion Expediciones :  
C.I.F. : U97640445  
Poblaci3n : MANISES  
Tel / Fax : 961665939 961665935  
PARTIDA DEL COSCOLLAR. POLPGONO 5. PARCELAS  
46940 MANISES

### EMPRESA OPERADORA DE TRANSPORTE

Empresa : LOGISTICS ENVIRONMENTAL COMPANY SL  
Direcci3n : PASSATGE L'HORTA 6-4-14  
Provincia : VALENCIA  
C.I.F. : B97329171  
Poblaci3n : PICASSENT  
Tel / Fax :

### EMPRESA TRANSPORTISTA

Empresa : LOGISTICS ENVIRONMENTAL COMPANY SL  
C.I.F. : B97329171  
Direcci3n : PASSATGE L'HORTA 6-4-14  
Provincia : VALENCIA  
CODIGO CAMION  
Matr3cula veh3culo tractor : 6571GDC  
CAMBIO DE VEHICULO  
Poblaci3n : PICASSENT  
Tel / Fax :  
Matr3cula Remolque :

### EMPRESA DESTINATARIA

Empresa : AEMA SERVICIOS ENERGÉTICOS, S.L.  
C.I.F. : B97972392  
Direcci3n : Pol. Industrial La Mezquita 708-A  
Provincia : CASTELL3N  
N3 Cliente / Vertedero / prov :  
Poblaci3n : LA VALL D'ÚIX  
Tel / Fax : 941181818

### DATOS DE LA CARGA ORIGEN DE LA CARGA

Fecha de la carga : 06/03/20 08:23  
Direcci3n : PARTIDA DEL COSCOLLAR. POLPGONO 5.  
Localidad : MANISES  
Provincia : VALENCIA  
C.P. : 46940  
Pais : ESPAÑA

### DETALLE DE LA CARGA

Fecha de transporte : 06/03/20 08:23  
TIPO DE CARGA : 135005 Lixiviados (LER: 19 07 03) CODIGO PRODUCTO : 135005

BRUTO : 39.080 TARA : 12.600 NETO : 26.480

### DESTINO DE LA CARGA

Direcci3n de destino : Pol. Industrial La Mezquita 708-A  
Localidad : LA VALL D'ÚIX  
Provincia : CASTELL3N  
C.P. : 12600  
Pais : ESPAÑA

Este documento es emitido previa validaci3n por parte del conductor del veh3culo, aceptando la veracidad de los datos en nombre de la empresa destinataria

ENTITAT METROPOLITANA PER AL TRACTAMENT DE RESIDUS  
CIF :P4600072E. PLAÇA DEL AJUNTAMENT , 9 VALENCIA (www.emtre.es)

DOCUMENTO DE CONTROL 244420277211

EXPEDIENTE 240393465

### EMPRESA CARGADORA

Empresa : UTE SFS Instalaci3n  
Direcci3n : Partida El Coscollar, pol3gono 5, parcela  
Provincia : VALENCIA  
Direccion Expediciones :  
C.I.F. : U97640445  
Poblaci3n : MANISES  
Tel / Fax : 961665939 961665935  
PARTIDA DEL COSCOLLAR. POLPGONO 5. PARCELAS  
46940 MANISES

### EMPRESA OPERADORA DE TRANSPORTE

Empresa : LOGISTICS ENVIRONMENTAL COMPANY SL  
Direcci3n : PASSATGE L'HORTA 6-4-14  
Provincia : VALENCIA  
C.I.F. : B97329171  
Poblaci3n : PICASSENT  
Tel / Fax :

### EMPRESA TRANSPORTISTA

Empresa : LOGISTICS ENVIRONMENTAL COMPANY SL  
C.I.F. : B97329171  
Direcci3n : PASSATGE L'HORTA 6-4-14  
Provincia : VALENCIA  
CODIGO CAMION  
Matr3cula veh3culo tractor : 6571GDC  
CAMBIO DE VEHICULO  
Poblaci3n : PICASSENT  
Tel / Fax :  
Matr3cula Remolque :

### EMPRESA DESTINATARIA

Empresa : AEMA SERVICIOS ENERGÉTICOS, S.L.  
C.I.F. : B97972392  
Direcci3n : Pol. Industrial La Mezquita 708-A  
Provincia : CASTELL3N  
N3 Cliente / Vertedero / prov :  
Poblaci3n : LA VALL D'ÚIX  
Tel / Fax : 941181818

### DATOS DE LA CARGA ORIGEN DE LA CARGA

Fecha de la carga : 10/03/20 16:31  
Direcci3n : PARTIDA DEL COSCOLLAR. POLPGONO 5.  
Localidad : MANISES  
Provincia : VALENCIA  
C.P. : 46940  
Pais : ESPAÑA

### DETALLE DE LA CARGA

Fecha de transporte : 10/03/20 16:31  
TIPO DE CARGA : 135005 Lixiviados (LER: 19 07 03) CODIGO PRODUCTO : 135005

BRUTO : 38.140 TARA : 12.920 NETO : 25.220

### DESTINO DE LA CARGA

Direcci3n de destino : Pol. Industrial La Mezquita 708-A  
Localidad : LA VALL D'ÚIX  
Provincia : CASTELL3N  
C.P. : 12600  
Pais : ESPAÑA

Este documento es emitido previa validaci3n por parte del conductor del veh3culo, aceptando la veracidad de los datos en nombre de la empresa destinataria

ENTITAT METROPOLITANA PER AL TRACTAMENT DE RESIDUS  
CIF :P4600072E. PLAÇA DEL AJUNTAMENT , 9 VALENCIA (www.emtre.es)

DOCUMENTO DE CONTROL 244420277217

EXPEDIENTE 240393473

**EMPRESA CARGADORA**

Empresa : UTE SFS Instalaci3n  
Direcci3n : Partida El Coscollar, pol3gono 5, parcela  
Provincia : VALENCIA  
Direccion Expediciones :  
C.I.F. : U97640445  
Poblaci3n : MANISES  
Tel / Fax : 961665939 961665935  
PARTIDA DEL COSCOLLAR. POLPGONO 5. PARCELAS  
46940 MANISES

**EMPRESA OPERADORA DE TRANSPORTE**

Empresa : VILA TRANSERVIS,S.L.  
Direcci3n : C\ Juventud Musical, 3, Bajo  
Provincia : VALENCIA  
C.I.F. : B-98.534.712  
Poblaci3n : Albal  
Tel / Fax :

**EMPRESA TRANSPORTISTA**

Empresa : VILA TRANSERVIS,S.L.  
C.I.F. : B-98.534.712  
Direcci3n : C\ Juventud Musical, 3, Bajo  
Provincia : VALENCIA  
CODIGO CAMION  
Matr3cula veh3culo tractor : 7680KBP  
CAMBIO DE VEHICULO  
Poblaci3n : Albal  
Tel / Fax :  
Matr3cula Remolque :

**EMPRESA DESTINATARIA**

Empresa : GALIVI SOLAR, S.L  
C.I.F. : B54212873  
Direcci3n : C/ OSCAR PL?, 11 escalera 1 4? izq  
Provincia : ALICANTE  
N3 Cliente / Vertedero / prov :  
Poblaci3n : ELCHE  
Tel / Fax : 619133680

**DATOS DE LA CARGA  
ORIGEN DE LA CARGA**

Fecha de la carga : 10/03/20 17:28  
Direcci3n : PARTIDA DEL COSCOLLAR. POLPGONO 5.  
Localidad : MANISES  
Provincia : VALENCIA  
C.P : 46940  
Pais : ESPAÑA

**DETALLE DE LA CARGA**

Fecha de transporte : 10/03/20 17:28  
TIPO DE CARGA : 135005 Lixiviados (LER: 19 07 03) CODIGO PRODUCTO : 135005

BRUTO : 39.500 TARA : 12.620 NETO : 26.880

**DESTINO DE LA CARGA**

Direcci3n de destino : Parcela 9 Pol3gono 314, PARAJE LA ESPINOSA  
Localidad : LORCA  
Provincia : MURCIA  
C.P : 30800  
Pais : ESPAÑA

Este documento es emitido previa validaci3n por parte del conductor del veh3culo, aceptando la veracidad de los datos en nombre de la empresa destinataria

ENTITAT METROPOLITANA PER AL TRACTAMENT DE RESIDUS  
CIF :P4600072E. PLAÇA DEL AJUNTAMENT , 9 VALENCIA (www.emtre.es)

DOCUMENTO DE CONTROL 244420277501

EXPEDIENTE 240393844

**EMPRESA CARGADORA**

Empresa : UTE SFS Instalaci3n  
Direcci3n : Partida El Coscollar, pol3gono 5, parcela  
Provincia : VALENCIA  
Direccion Expediciones :  
C.I.F. : U97640445  
Poblaci3n : MANISES  
Tel / Fax : 961665939 961665935  
PARTIDA DEL COSCOLLAR. POLPGONO 5. PARCELAS  
46940 MANISES

**EMPRESA OPERADORA DE TRANSPORTE**

Empresa : LOGISTICS ENVIRONMENTAL COMPANY SL  
Direcci3n : PASSATGE L'HORTA 6-4-14  
Provincia : VALENCIA  
C.I.F. : B97329171  
Poblaci3n : PICASSENT  
Tel / Fax :

**EMPRESA TRANSPORTISTA**

Empresa : LOGISTICS ENVIRONMENTAL COMPANY SL  
C.I.F. : B97329171  
Direcci3n : PASSATGE L'HORTA 6-4-14  
Provincia : VALENCIA  
CODIGO CAMION  
Matr3cula veh3culo tractor : 6571GDC  
CAMBIO DE VEHICULO  
Poblaci3n : PICASSENT  
Tel / Fax :  
Matr3cula Remolque :

**EMPRESA DESTINATARIA**

Empresa : AEMA SERVICIOS ENERGÉTICOS, S.L.  
C.I.F. : B97972392  
Direcci3n : Pol. Industrial La Mezquita 708-A  
Provincia : CASTELL3N  
N3 Cliente / Vertedero / prov :  
Poblaci3n : LA VALL D'ÚIX  
Tel / Fax : 941181818

**DATOS DE LA CARGA  
ORIGEN DE LA CARGA**

Fecha de la carga : 12/03/20 09:35  
Direcci3n : PARTIDA DEL COSCOLLAR. POLPGONO 5.  
Localidad : MANISES  
Provincia : VALENCIA  
C.P : 46940  
Pais : ESPAÑA

**DETALLE DE LA CARGA**

Fecha de transporte : 12/03/20 09:35  
TIPO DE CARGA : 135005 Lixiviados (LER: 19 07 03) CODIGO PRODUCTO : 135005

BRUTO : 38.600 TARA : 12.900 NETO : 25.700

**DESTINO DE LA CARGA**

Direcci3n de destino : Pol. Industrial La Mezquita 708-A  
Localidad : LA VALL D'ÚIX  
Provincia : CASTELL3N  
C.P : 12600  
Pais : ESPAÑA

Este documento es emitido previa validaci3n por parte del conductor del veh3culo, aceptando la veracidad de los datos en nombre de la empresa destinataria

ENTITAT METROPOLITANA PER AL TRACTAMENT DE RESIDUS  
CIF :P4600072E. PLAÇA DEL AJUNTAMENT , 9 VALENCIA (www.emtre.es)

DOCUMENTO DE CONTROL 244420278004

EXPEDIENTE 240394539

**EMPRESA CARGADORA**

Empresa : UTE SFS Instalaci3n  
Direcci3n : Partida El Coscollar, pol3gono 5, parcela  
Provincia : VALENCIA  
Direccion Expediciones :  
C.I.F. : U97640445  
Poblaci3n : MANISES  
Tel / Fax : 961665939 961665935  
PARTIDA DEL COSCOLLAR. POLPGONO 5. PARCELAS  
46940 MANISES

**EMPRESA OPERADORA DE TRANSPORTE**

Empresa : RECIOIL VALENCIA, S.L.  
Direcci3n : Ciudad de Gibraltar, 2 Pol Ind. Fuente del Jarro  
Provincia : VALENCIA  
C.I.F. : B97978639  
Poblaci3n : PATERNA  
Tel / Fax :

**EMPRESA TRANSPORTISTA**

Empresa : RECIOIL VALENCIA, S.L.  
C.I.F. : B97978639  
Direcci3n : Ciudad de Gibraltar, 2 Pol Ind. Fuente del Jarro  
Provincia : VALENCIA  
CODIGO CAMION  
Matr3cula veh3culo tractor : 8904GDH  
CAMBIO DE VEHICULO  
Poblaci3n : PATERNA  
Tel / Fax :  
Matr3cula Remolque :

**EMPRESA DESTINATARIA**

Empresa : AEMA SERVICIOS ENERGÉTICOS, S.L.  
C.I.F. : B97972392  
Direcci3n : Pol. Industrial La Mezquita 708-A  
Provincia : CASTELL3N  
N3 Cliente / Vertedero / prov :  
Poblaci3n : LA VALL DÚIX  
Tel / Fax : 941181818

**DATOS DE LA CARGA  
ORIGEN DE LA CARGA**

Fecha de la carga : 16/03/20 08:51  
Direcci3n : PARTIDA DEL COSCOLLAR. POLPGONO 5.  
Localidad : MANISES  
Provincia : VALENCIA  
C.P. : 46940  
Pais : ESPAÑA

**DETALLE DE LA CARGA**

Fecha de transporte : 16/03/20 08:51  
TIPO DE CARGA : 135005 Lixiviados (LER: 19 07 03) CODIGO PRODUCTO : 135005

BRUTO : 40.760 TARA : 12.920 NETO : 27.840

**DESTINO DE LA CARGA**

Direcci3n de destino : Pol. Industrial La Mezquita 708-A  
Localidad : LA VALL DÚIX  
Provincia : CASTELL3N  
C.P. : 12600  
Pais : ESPAÑA

Este documento es emitido previa validaci3n por parte del conductor del veh3culo, aceptando la veracidad de los datos en nombre de la empresa destinataria

ENTITAT METROPOLITANA PER AL TRACTAMENT DE RESIDUS  
CIF :P4600072E. PLAÇA DEL AJUNTAMENT , 9 VALENCIA (www.emtre.es)

DOCUMENTO DE CONTROL 244420278283

EXPEDIENTE 240395005

**EMPRESA CARGADORA**

Empresa : UTE SFS Instalaci3n  
Direcci3n : Partida El Coscollar, pol3gono 5, parcela  
Provincia : VALENCIA  
Direccion Expediciones :  
C.I.F. : U97640445  
Poblaci3n : MANISES  
Tel / Fax : 961665939 961665935  
PARTIDA DEL COSCOLLAR. POLPGONO 5. PARCELAS  
46940 MANISES

**EMPRESA OPERADORA DE TRANSPORTE**

Empresa :  
Direcci3n :  
Provincia :  
C.I.F. :  
Poblaci3n :  
Tel / Fax :

**EMPRESA TRANSPORTISTA**

Empresa :  
C.I.F. :  
Direcci3n :  
Provincia :  
CODIGO CAMION  
Matr3cula veh3culo tractor : 5648J WW  
CAMBIO DE VEHICULO  
Poblaci3n :  
Tel / Fax :  
Matr3cula Remolque :

**EMPRESA DESTINATARIA**

Empresa : GALIVI SOLAR, S.L  
C.I.F. : B54212873  
Direcci3n : C/ OSCAR PL?, 11 escalera 1 4? izq  
Provincia : ALICANTE  
N3 Cliente / Vertedero / prov :  
Poblaci3n : ELCHE  
Tel / Fax : 619133680

**DATOS DE LA CARGA  
ORIGEN DE LA CARGA**

Fecha de la carga : 18/03/20 08:18  
Direcci3n : PARTIDA DEL COSCOLLAR. POLPGONO 5.  
Localidad : MANISES  
Provincia : VALENCIA  
C.P : 46940  
Pais : ESPAÑA

**DETALLE DE LA CARGA**

Fecha de transporte : 18/03/20 08:18  
TIPO DE CARGA : 135005 Lixiviados (LER: 19 07 03) CODIGO PRODUCTO : 135005

BRUTO : 39.820 TARA : 12.380 NETO : 27.440

**DESTINO DE LA CARGA**

Direcci3n de destino : Parcela 9 Pol3gono 314, PARAJE LA ESPINOSA  
Localidad : LORCA  
Provincia : MURCIA  
C.P : 30800  
Pais : ESPAÑA

Este documento es emitido previa validaci3n por parte del conductor del veh3culo, aceptando la veracidad de los datos en nombre de la empresa destinataria



ENTITAT METROPOLITANA PER AL TRACTAMENT DE RESIDUS  
CIF :P4600072E. PLAÇA DEL AJUNTAMENT , 9 VALENCIA (www.emtre.es)

DOCUMENTO DE CONTROL 154420047669

EXPEDIENTE 140108056

### EMPRESA CARGADORA

Empresa : UTE SFS Instalaci3n  
Direcci3n : Partida El Coscollar, pol3gono 5, parcela  
Provincia : VALENCIA  
Direccion Expediciones :  
C.I.F. : U97640445  
Poblaci3n : MANISES  
Tel / Fax : 961665939 961665935  
PARTIDA DEL COSCOLLAR. POLPGONO 5. PARCELAS  
46940 MANISES

### EMPRESA OPERADORA DE TRANSPORTE

Empresa :  
Direcci3n :  
Provincia :  
C.I.F. :  
Poblaci3n :  
Tel / Fax :

### EMPRESA TRANSPORTISTA

Empresa :  
C.I.F. :  
Direcci3n :  
Provincia :  
CODIGO CAMION  
Matr3cula veh3culo tractor : 5648J WW  
CAMBIO DE VEHICULO  
Poblaci3n :  
Tel / Fax :  
Matr3cula Remolque :

### EMPRESA DESTINATARIA

Empresa : GALIVI SOLAR, S.L  
C.I.F. : B54212873  
Direcci3n : C/ OSCAR PL?, 11 escalera 1 4? izq  
Provincia : ALICANTE  
N3 Cliente / Vertedero / prov :  
Poblaci3n : ELCHE  
Tel / Fax : 619133680

### DATOS DE LA CARGA ORIGEN DE LA CARGA

Fecha de la carga : 20/03/20 12:54  
Direcci3n : PARTIDA DEL COSCOLLAR. POLPGONO 5.  
Localidad : MANISES  
Provincia : VALENCIA  
C.P : 46940  
Pais : ESPAÑA

### DETALLE DE LA CARGA

Fecha de transporte : 20/03/20 12:54  
TIPO DE CARGA : 135005 Lixiviados (LER: 19 07 03) CODIGO PRODUCTO : 135005

BRUTO : 40.280 TARA : 12.940 NETO : 27.340

### DESTINO DE LA CARGA

Direcci3n de destino : Parcela 9 Pol3gono 314, PARAJE LA ESPINOSA  
Localidad : LORCA  
Provincia : MURCIA  
C.P : 30800  
Pais : ESPAÑA

Este documento es emitido previa validaci3n por parte del conductor del veh3culo, aceptando la veracidad de los datos en nombre de la empresa destinataria

ENTITAT METROPOLITANA PER AL TRACTAMENT DE RESIDUS  
CIF :P4600072E. PLAÇA DEL AJUNTAMENT , 9 VALENCIA (www.emtre.es)

DOCUMENTO DE CONTROL 244420278743

EXPEDIENTE 240395650

**EMPRESA CARGADORA**

Empresa : UTE SFS Instalaci3n  
Direcci3n : Partida El Coscollar, pol3gono 5, parcela  
Provincia : VALENCIA  
Direccion Expediciones :  
C.I.F. : U97640445  
Poblaci3n : MANISES  
Tel / Fax : 961665939 961665935  
PARTIDA DEL COSCOLLAR. POLPGONO 5. PARCELAS  
46940 MANISES

**EMPRESA OPERADORA DE TRANSPORTE**

Empresa :  
Direcci3n :  
Provincia :  
C.I.F. :  
Poblaci3n :  
Tel / Fax :

**EMPRESA TRANSPORTISTA**

Empresa :  
C.I.F. :  
Direcci3n :  
Provincia :  
CODIGO CAMION  
Matr3cula veh3culo tractor : 5648J WW  
CAMBIO DE VEHICULO  
Poblaci3n :  
Tel / Fax :  
Matr3cula Remolque :

**EMPRESA DESTINATARIA**

Empresa : GALIVI SOLAR, S.L  
C.I.F. : B54212873  
Direcci3n : C/ OSCAR PL?, 11 escalera 1 4? izq  
Provincia : ALICANTE  
N3 Cliente / Vertedero / prov :  
Poblaci3n : ELCHE  
Tel / Fax : 619133680

**DATOS DE LA CARGA  
ORIGEN DE LA CARGA**

Fecha de la carga : 23/03/20 08:08  
Direcci3n : PARTIDA DEL COSCOLLAR. POLPGONO 5.  
Localidad : MANISES  
Provincia : VALENCIA  
C.P : 46940  
Pais : ESPAÑA

**DETALLE DE LA CARGA**

Fecha de transporte : 23/03/20 08:08  
TIPO DE CARGA : 135005 Lixiviados (LER: 19 07 03) CODIGO PRODUCTO : 135005

BRUTO : 40.300 TARA : 12.760 NETO : 27.540

**DESTINO DE LA CARGA**

Direcci3n de destino : Parcela 9 Pol3gono 314, PARAJE LA ESPINOSA  
Localidad : LORCA  
Provincia : MURCIA  
C.P : 30800  
Pais : ESPAÑA

Este documento es emitido previa validaci3n por parte del conductor del veh3culo, aceptando la veracidad de los datos en nombre de la empresa destinataria

ENTITAT METROPOLITANA PER AL TRACTAMENT DE RESIDUS  
CIF :P4600072E. PLAÇA DEL AJUNTAMENT , 9 VALENCIA (www.emtre.es)

DOCUMENTO DE CONTROL 244420278787

EXPEDIENTE 240395736

**EMPRESA CARGADORA**

Empresa : UTE SFS Instalaci3n  
Direcci3n : Partida El Coscollar, pol3gono 5, parcela  
Provincia : VALENCIA  
Direccion Expediciones :  
C.I.F. : U97640445  
Poblaci3n : MANISES  
Tel / Fax : 961665939 961665935  
PARTIDA DEL COSCOLLAR. POLPGONO 5. PARCELAS  
46940 MANISES

**EMPRESA OPERADORA DE TRANSPORTE**

Empresa :  
Direcci3n :  
Provincia :  
C.I.F. :  
Poblaci3n :  
Tel / Fax :

**EMPRESA TRANSPORTISTA**

Empresa :  
C.I.F. :  
Direcci3n :  
Provincia :  
CODIGO CAMION  
Matr3cula veh3culo tractor : 3486HGV  
CAMBIO DE VEHICULO  
Poblaci3n :  
Tel / Fax :  
Matr3cula Remolque :

**EMPRESA DESTINATARIA**

Empresa : AEMA SERVICIOS ENERGÉTICOS, S.L.  
C.I.F. : B97972392  
Direcci3n : Pol. Industrial La Mezquita 708-A  
Provincia : CASTELL3N  
N3 Cliente / Vertedero / prov :  
Poblaci3n : LA VALL DÚIX  
Tel / Fax : 941181818

**DATOS DE LA CARGA  
ORIGEN DE LA CARGA**

Fecha de la carga : 23/03/20 16:21  
Direcci3n : PARTIDA DEL COSCOLLAR. POLPGONO 5.  
Localidad : MANISES  
Provincia : VALENCIA  
C.P : 46940  
Pais : ESPAÑA

**DETALLE DE LA CARGA**

Fecha de transporte : 23/03/20 16:21  
TIPO DE CARGA : 135005 Lixiviados (LER: 19 07 03) CODIGO PRODUCTO : 135005

BRUTO : 40.000 TARA : 11.920 NETO : 28.080

**DESTINO DE LA CARGA**

Direcci3n de destino : Pol. Industrial La Mezquita 708-A  
Localidad : LA VALL DÚIX  
Provincia : CASTELL3N  
C.P : 12600  
Pais : ESPAÑA

Este documento es emitido previa validaci3n por parte del conductor del veh3culo, aceptando la veracidad de los datos en nombre de la empresa destinataria

ENTITAT METROPOLITANA PER AL TRACTAMENT DE RESIDUS  
CIF :P4600072E. PLAÇA DEL AJUNTAMENT , 9 VALENCIA (www.emtre.es)

DOCUMENTO DE CONTROL 244420278792

EXPEDIENTE 240395747

### EMPRESA CARGADORA

Empresa : UTE SFS Instalaci3n  
Direcci3n : Partida El Coscollar, pol3gono 5, parcela  
Provincia : VALENCIA  
Direccion Expediciones :  
C.I.F. : U97640445  
Poblaci3n : MANISES  
Tel / Fax : 961665939 961665935  
PARTIDA DEL COSCOLLAR. POLPGONO 5. PARCELAS  
46940 MANISES

### EMPRESA OPERADORA DE TRANSPORTE

Empresa : VILA TRANSERVIS,S.L.  
Direcci3n : C\ Juventud Musical, 3, Bajo  
Provincia : VALENCIA  
C.I.F. : B-98.534.712  
Poblaci3n : Albal  
Tel / Fax :

### EMPRESA TRANSPORTISTA

Empresa : VILA TRANSERVIS,S.L.  
C.I.F. : B-98.534.712  
Direcci3n : C\ Juventud Musical, 3, Bajo  
Provincia : VALENCIA  
CODIGO CAMION  
Matr3cula veh3culo tractor : 0061KCY  
CAMBIO DE VEHICULO  
Poblaci3n : Albal  
Tel / Fax :  
Matr3cula Remolque :

### EMPRESA DESTINATARIA

Empresa : GALIVI SOLAR, S.L  
C.I.F. : B54212873  
Direcci3n : C/ OSCAR PL?, 11 escalera 1 4? izq  
Provincia : ALICANTE  
N3 Cliente / Vertedero / prov :  
Poblaci3n : ELCHE  
Tel / Fax : 619133680

### DATOS DE LA CARGA ORIGEN DE LA CARGA

Fecha de la carga : 23/03/20 17:29  
Direcci3n : PARTIDA DEL COSCOLLAR. POLPGONO 5.  
Localidad : MANISES  
Provincia : VALENCIA  
C.P : 46940  
Pais : ESPAÑA

### DETALLE DE LA CARGA

Fecha de transporte : 23/03/20 17:29  
TIPO DE CARGA : 135005 Lixiviados (LER: 19 07 03) CODIGO PRODUCTO : 135005

BRUTO : 39.780 TARA : 12.820 NETO : 26.960

### DESTINO DE LA CARGA

Direcci3n de destino : Parcela 9 Pol3gono 314, PARAJE LA ESPINOSA  
Localidad : LORCA  
Provincia : MURCIA  
C.P : 30800  
Pais : ESPAÑA

Este documento es emitido previa validaci3n por parte del conductor del veh3culo, aceptando la veracidad de los datos en nombre de la empresa destinataria

ENTITAT METROPOLITANA PER AL TRACTAMENT DE RESIDUS  
CIF :P4600072E. PLAÇA DEL AJUNTAMENT , 9 VALENCIA (www.emtre.es)

DOCUMENTO DE CONTROL 244420279152

EXPEDIENTE 240396108

**EMPRESA CARGADORA**

Empresa : UTE SFS Instalaci3n  
Direcci3n : Partida El Coscollar, pol3gono 5, parcela  
Provincia : VALENCIA  
Direccion Expediciones :  
C.I.F. : U97640445  
Poblaci3n : MANISES  
Tel / Fax : 961665939 961665935  
PARTIDA DEL COSCOLLAR. POLPGONO 5. PARCELAS  
46940 MANISES

**EMPRESA OPERADORA DE TRANSPORTE**

Empresa : VILA TRANSERVIS,S.L.  
Direcci3n : C\ Juventud Musical, 3, Bajo  
Provincia : VALENCIA  
C.I.F. : B-98.534.712  
Poblaci3n : Albal  
Tel / Fax :

**EMPRESA TRANSPORTISTA**

Empresa : VILA TRANSERVIS,S.L.  
C.I.F. : B-98.534.712  
Direcci3n : C\ Juventud Musical, 3, Bajo  
Provincia : VALENCIA  
CODIGO CAMION  
Matr3cula veh3culo tractor : 7680KBP  
CAMBIO DE VEHICULO  
Poblaci3n : Albal  
Tel / Fax :  
Matr3cula Remolque :

**EMPRESA DESTINATARIA**

Empresa : GALIVI SOLAR, S.L  
C.I.F. : B54212873  
Direcci3n : C/ OSCAR PL?, 11 escalera 1 4? izq  
Provincia : ALICANTE  
N3 Cliente / Vertedero / prov :  
Poblaci3n : ELCHE  
Tel / Fax : 619133680

**DATOS DE LA CARGA  
ORIGEN DE LA CARGA**

Fecha de la carga : 26/03/20 08:10  
Direcci3n : PARTIDA DEL COSCOLLAR. POLPGONO 5.  
Localidad : MANISES  
Provincia : VALENCIA  
C.P : 46940  
Pais : ESPAÑA

**DETALLE DE LA CARGA**

Fecha de transporte : 26/03/20 08:10  
TIPO DE CARGA : 135005 Lixiviados (LER: 19 07 03) CODIGO PRODUCTO : 135005

BRUTO : 39.700 TARA : 13.180 NETO : 26.520

**DESTINO DE LA CARGA**

Direcci3n de destino : Parcela 9 Pol3gono 314, PARAJE LA ESPINOSA  
Localidad : LORCA  
Provincia : MURCIA  
C.P : 30800  
Pais : ESPAÑA

Este documento es emitido previa validaci3n por parte del conductor del veh3culo, aceptando la veracidad de los datos en nombre de la empresa destinataria

ENTITAT METROPOLITANA PER AL TRACTAMENT DE RESIDUS  
CIF :P4600072E. PLAÇA DEL AJUNTAMENT , 9 VALENCIA (www.emtre.es)

DOCUMENTO DE CONTROL 244420279583

EXPEDIENTE 240396892

**EMPRESA CARGADORA**

Empresa : UTE SFS Instalaci3n  
Direcci3n : Partida El Coscollar, pol3gono 5, parcela  
Provincia : VALENCIA  
Direccion Expediciones :  
C.I.F. : U97640445  
Poblaci3n : MANISES  
Tel / Fax : 961665939 961665935  
PARTIDA DEL COSCOLLAR. POLPGONO 5. PARCELAS  
46940 MANISES

**EMPRESA OPERADORA DE TRANSPORTE**

Empresa : VILA TRANSERVIS,S.L.  
Direcci3n : C\ Juventud Musical, 3, Bajo  
Provincia : VALENCIA  
C.I.F. : B-98.534.712  
Poblaci3n : Albal  
Tel / Fax :

**EMPRESA TRANSPORTISTA**

Empresa : VILA TRANSERVIS,S.L.  
C.I.F. : B-98.534.712  
Direcci3n : C\ Juventud Musical, 3, Bajo  
Provincia : VALENCIA  
CODIGO CAMION  
Matr3cula veh3culo tractor : 9025J GS  
CAMBIO DE VEHICULO  
Poblaci3n : Albal  
Tel / Fax :  
Matr3cula Remolque :

**EMPRESA DESTINATARIA**

Empresa : GALIVI SOLAR, S.L  
C.I.F. : B54212873  
Direcci3n : C/ OSCAR PL?, 11 escalera 1 4? izq  
Provincia : ALICANTE  
N3 Cliente / Vertedero / prov :  
Poblaci3n : ELCHE  
Tel / Fax : 619133680

**DATOS DE LA CARGA  
ORIGEN DE LA CARGA**

Fecha de la carga : 30/03/20 08:28  
Direcci3n : PARTIDA DEL COSCOLLAR. POLPGONO 5.  
Localidad : MANISES  
Provincia : VALENCIA  
C.P : 46940  
Pais : ESPAÑA

**DETALLE DE LA CARGA**

Fecha de transporte : 30/03/20 08:28  
TIPO DE CARGA : 135005 Lixiviados (LER: 19 07 03) CODIGO PRODUCTO : 135005

BRUTO : 39.340 TARA : 12.800 NETO : 26.540

**DESTINO DE LA CARGA**

Direcci3n de destino : Parcela 9 Pol3gono 314, PARAJE LA ESPINOSA  
Localidad : LORCA  
Provincia : MURCIA  
C.P : 30800  
Pais : ESPAÑA

Este documento es emitido previa validaci3n por parte del conductor del veh3culo, aceptando la veracidad de los datos en nombre de la empresa destinataria

ENTITAT METROPOLITANA PER AL TRACTAMENT DE RESIDUS  
CIF :P4600072E. PLAÇA DEL AJUNTAMENT , 9 VALENCIA (www.emtre.es)

DOCUMENTO DE CONTROL 154420048216

EXPEDIENTE 140112881

**EMPRESA CARGADORA**

Empresa : UTE SFS Instalaci3n  
Direcci3n : Partida El Coscollar, pol3gono 5, parcela  
Provincia : VALENCIA  
Direccion Expediciones :  
C.I.F. : U97640445  
Poblaci3n : MANISES  
Tel / Fax : 961665939 961665935  
PARTIDA DEL COSCOLLAR. POLPGONO 5. PARCELAS  
46940 MANISES

**EMPRESA OPERADORA DE TRANSPORTE**

Empresa : RECIOIL VALENCIA, S.L.  
Direcci3n : Ciudad de Gibraltar, 2 Pol Ind. Fuente del Jarro  
Provincia : VALENCIA  
C.I.F. : B97978639  
Poblaci3n : PATERNA  
Tel / Fax :

**EMPRESA TRANSPORTISTA**

Empresa : RECIOIL VALENCIA, S.L.  
C.I.F. : B97978639  
Direcci3n : Ciudad de Gibraltar, 2 Pol Ind. Fuente del Jarro  
Provincia : VALENCIA  
CODIGO CAMION  
Matr3cula veh3culo tractor : 5750KCD  
CAMBIO DE VEHICULO  
Poblaci3n : PATERNA  
Tel / Fax :  
Matr3cula Remolque :

**EMPRESA DESTINATARIA**

Empresa : AEMA SERVICIOS ENERG3STICOS, S.L.  
C.I.F. : B97972392  
Direcci3n : Pol. Industrial La Mezquita 708-A  
Provincia : CASTELL3N  
N3 Cliente / Vertedero / prov :  
Poblaci3n : LA VALL D3UX3  
Tel / Fax : 941181818

**DATOS DE LA CARGA  
ORIGEN DE LA CARGA**

Fecha de la carga : 30/03/20 16:32  
Direcci3n : PARTIDA DEL COSCOLLAR. POLPGONO 5.  
Localidad : MANISES  
Provincia : VALENCIA  
C.P. : 46940  
Pais : ESPAÑA

**DETALLE DE LA CARGA**

Fecha de transporte : 30/03/20 16:32  
TIPO DE CARGA : 135005 Lixiviados (LER: 19 07 03) CODIGO PRODUCTO : 135005

BRUTO : 40.600 TARA : 14.260 NETO : 26.340

**DESTINO DE LA CARGA**

Direcci3n de destino : Pol. Industrial La Mezquita 708-A  
Localidad : LA VALL D3UX3  
Provincia : CASTELL3N  
C.P. : 12600  
Pais : ESPAÑA

Este documento es emitido previa validaci3n por parte del conductor del veh3culo, aceptando la veracidad de los datos en nombre de la empresa destinataria

ENTITAT METROPOLITANA PER AL TRACTAMENT DE RESIDUS  
CIF :P4600072E. PLAÇA DEL AJUNTAMENT , 9 VALENCIA (www.emtre.es)

DOCUMENTO DE CONTROL 244420279718

EXPEDIENTE 240397034

### EMPRESA CARGADORA

Empresa : UTE SFS Instalaci3n  
Direcci3n : Partida El Coscollar, pol3gono 5, parcela  
Provincia : VALENCIA  
Direccion Expediciones :  
C.I.F. : U97640445  
Poblaci3n : MANISES  
Tel / Fax : 961665939 961665935  
PARTIDA DEL COSCOLLAR. POLPGONO 5. PARCELAS  
46940 MANISES

### EMPRESA OPERADORA DE TRANSPORTE

Empresa :  
Direcci3n :  
Provincia :  
C.I.F. :  
Poblaci3n :  
Tel / Fax :

### EMPRESA TRANSPORTISTA

Empresa :  
C.I.F. :  
Direcci3n :  
Provincia :  
CODIGO CAMION  
Matr3cula veh3culo tractor : 5648J WW  
CAMBIO DE VEHICULO  
Poblaci3n :  
Tel / Fax :  
Matr3cula Remolque :

### EMPRESA DESTINATARIA

Empresa : GALIVI SOLAR, S.L  
C.I.F. : B54212873  
Direcci3n : C/ OSCAR PL?, 11 escalera 1 4? izq  
Provincia : ALICANTE  
N3 Cliente / Vertedero / prov :  
Poblaci3n : ELCHE  
Tel / Fax : 619133680

### DATOS DE LA CARGA ORIGEN DE LA CARGA

Fecha de la carga : 31/03/20 08:18  
Direcci3n : PARTIDA DEL COSCOLLAR. POLPGONO 5.  
Localidad : MANISES  
Provincia : VALENCIA  
C.P : 46940  
Pais : ESPAÑA

### DETALLE DE LA CARGA

Fecha de transporte : 31/03/20 08:18  
TIPO DE CARGA : 135005 Lixiviados (LER: 19 07 03) CODIGO PRODUCTO : 135005

BRUTO : 38.600 TARA : 13.180 NETO : 25.420

### DESTINO DE LA CARGA

Direcci3n de destino : Parcela 9 Pol3gono 314, PARAJE LA ESPINOSA  
Localidad : LORCA  
Provincia : MURCIA  
C.P : 30800  
Pais : ESPAÑA

Este documento es emitido previa validaci3n por parte del conductor del veh3culo, aceptando la veracidad de los datos en nombre de la empresa destinataria



ENTITAT METROPOLITANA PER AL TRACTAMENT DE RESIDUS  
CIF :P4600072E. PLAÇA DEL AJUNTAMENT , 9 VALENCIA (www.emtre.es)

DOCUMENTO DE CONTROL 154320047729

EXPEDIENTE 140108999

**EMPRESA CARGADORA**

Empresa : UTE SFS Instalaci3n  
Direcci3n : Partida El Coscollar, pol3gono 5, parcela  
Provincia : VALENCIA  
Direccion Expediciones :  
C.I.F. : U97640445  
Poblaci3n : MANISES  
Tel / Fax : 961665939 961665935  
PARTIDA DEL COSCOLLAR. POLPGONO 5. PARCELAS  
46940 MANISES

**EMPRESA OPERADORA DE TRANSPORTE**

Empresa : VILA TRANSERVIS,S.L.  
Direcci3n : C\ Juventud Musical, 3, Bajo  
Provincia : VALENCIA  
C.I.F. : B-98.534.712  
Poblaci3n : Albal  
Tel / Fax :

**EMPRESA TRANSPORTISTA**

Empresa : VILA TRANSERVIS,S.L.  
C.I.F. : B-98.534.712  
Direcci3n : C\ Juventud Musical, 3, Bajo  
Provincia : VALENCIA  
CODIGO CAMION  
Matr3cula veh3culo tractor : 0061KCY  
CAMBIO DE VEHICULO  
Poblaci3n : Albal  
Tel / Fax :  
Matr3cula Remolque :

**EMPRESA DESTINATARIA**

Empresa : GALIVI SOLAR, S.L  
C.I.F. : B54212873  
Direcci3n : C/ OSCAR PL?, 11 escalera 1 4? izq  
Provincia : ALICANTE  
N3 Cliente / Vertedero / prov :  
Poblaci3n : ELCHE  
Tel / Fax : 619133680

**DATOS DE LA CARGA  
ORIGEN DE LA CARGA**

Fecha de la carga : 02/04/20 16:17  
Direcci3n : PARTIDA DEL COSCOLLAR. POLPGONO 5.  
Localidad : MANISES  
Provincia : VALENCIA  
C.P : 46940  
Pais : ESPAÑA

**DETALLE DE LA CARGA**

Fecha de transporte : 02/04/20 16:17  
TIPO DE CARGA : 135005 Lixiviados (LER: 19 07 03) CODIGO PRODUCTO : 135005

BRUTO : 40.140 TARA : 12.600 NETO : 27.540

**DESTINO DE LA CARGA**

Direcci3n de destino : Parcela 9 Pol3gono 314, PARAJE LA ESPINOSA  
Localidad : LORCA  
Provincia : MURCIA  
C.P : 30800  
Pais : ESPAÑA

Este documento es emitido previa validaci3n por parte del conductor del veh3culo, aceptando la veracidad de los datos en nombre de la empresa destinataria

ENTITAT METROPOLITANA PER AL TRACTAMENT DE RESIDUS  
CIF :P4600072E. PLAÇA DEL AJUNTAMENT , 9 VALENCIA (www.emtre.es)

DOCUMENTO DE CONTROL 244420280307

EXPEDIENTE 240397946

**EMPRESA CARGADORA**

Empresa : UTE SFS Instalaci3n  
Direcci3n : Partida El Coscollar, pol3gono 5, parcela  
Provincia : VALENCIA  
Direccion Expediciones :  
C.I.F. : U97640445  
Poblaci3n : MANISES  
Tel / Fax : 961665939 961665935  
PARTIDA DEL COSCOLLAR. POLPGONO 5. PARCELAS  
46940 MANISES

**EMPRESA OPERADORA DE TRANSPORTE**

Empresa : VILA TRANSERVIS,S.L.  
Direcci3n : C\ Juventud Musical, 3, Bajo  
Provincia : VALENCIA  
C.I.F. : B-98.534.712  
Poblaci3n : Albal  
Tel / Fax :

**EMPRESA TRANSPORTISTA**

Empresa : VILA TRANSERVIS,S.L.  
C.I.F. : B-98.534.712  
Direcci3n : C\ Juventud Musical, 3, Bajo  
Provincia : VALENCIA  
CODIGO CAMION  
Matr3cula veh3culo tractor : 0061KCY  
CAMBIO DE VEHICULO  
Poblaci3n : Albal  
Tel / Fax :  
Matr3cula Remolque :

**EMPRESA DESTINATARIA**

Empresa : GALIVI SOLAR, S.L  
C.I.F. : B54212873  
Direcci3n : C/ OSCAR PL?, 11 escalera 1 4? izq  
Provincia : ALICANTE  
N3 Cliente / Vertedero / prov :  
Poblaci3n : ELCHE  
Tel / Fax : 619133680

**DATOS DE LA CARGA  
ORIGEN DE LA CARGA**

Fecha de la carga : 06/04/20 08:08  
Direcci3n : PARTIDA DEL COSCOLLAR. POLPGONO 5.  
Localidad : MANISES  
Provincia : VALENCIA  
C.P : 46940  
Pais : ESPAÑA

**DETALLE DE LA CARGA**

Fecha de transporte : 06/04/20 08:08  
TIPO DE CARGA : 135005 Lixiviados (LER: 19 07 03) CODIGO PRODUCTO : 135005

BRUTO : 40.200 TARA : 12.660 NETO : 27.540

**DESTINO DE LA CARGA**

Direcci3n de destino : Parcela 9 Pol3gono 314, PARAJE LA ESPINOSA  
Localidad : LORCA  
Provincia : MURCIA  
C.P : 30800  
Pais : ESPAÑA

Este documento es emitido previa validaci3n por parte del conductor del veh3culo, aceptando la veracidad de los datos en nombre de la empresa destinataria

ENTITAT METROPOLITANA PER AL TRACTAMENT DE RESIDUS  
CIF :P4600072E. PLAÇA DEL AJUNTAMENT , 9 VALENCIA (www.emtre.es)

DOCUMENTO DE CONTROL 244420280322

EXPEDIENTE 240397961

**EMPRESA CARGADORA**

Empresa : UTE SFS Instalaci3n  
Direcci3n : Partida El Coscollar, pol3gono 5, parcela  
Provincia : VALENCIA  
Direccion Expediciones :  
C.I.F. : U97640445  
Poblaci3n : MANISES  
Tel / Fax : 961665939 961665935  
PARTIDA DEL COSCOLLAR. POLPGONO 5. PARCELAS  
46940 MANISES

**EMPRESA OPERADORA DE TRANSPORTE**

Empresa : RECIOIL VALENCIA, S.L.  
Direcci3n : Ciudad de Gibraltar, 2 Pol Ind. Fuente del Jarro  
Provincia : VALENCIA  
C.I.F. : B97978639  
Poblaci3n : PATERNA  
Tel / Fax :

**EMPRESA TRANSPORTISTA**

Empresa : RECIOIL VALENCIA, S.L.  
C.I.F. : B97978639  
Direcci3n : Ciudad de Gibraltar, 2 Pol Ind. Fuente del Jarro  
Provincia : VALENCIA  
CODIGO CAMION  
Matr3cula veh3culo tractor : 8904GDH  
CAMBIO DE VEHICULO  
Poblaci3n : PATERNA  
Tel / Fax :  
Matr3cula Remolque :

**EMPRESA DESTINATARIA**

Empresa : AEMA SERVICIOS ENERG3STICOS, S.L.  
C.I.F. : B97972392  
Direcci3n : Pol. Industrial La Mezquita 708-A  
Provincia : CASTELL3N  
N3 Cliente / Vertedero / prov :  
Poblaci3n : LA VALL D3UX3  
Tel / Fax : 941181818

**DATOS DE LA CARGA  
ORIGEN DE LA CARGA**

Fecha de la carga : 06/04/20 09:13  
Direcci3n : PARTIDA DEL COSCOLLAR. POLPGONO 5.  
Localidad : MANISES  
Provincia : VALENCIA  
C.P. : 46940  
Pais : ESPAÑA

**DETALLE DE LA CARGA**

Fecha de transporte : 06/04/20 09:13  
TIPO DE CARGA : 135005 Lixiviados (LER: 19 07 03) CODIGO PRODUCTO : 135005

BRUTO : 40.080 TARA : 12.900 NETO : 27.180

**DESTINO DE LA CARGA**

Direcci3n de destino : Pol. Industrial La Mezquita 708-A  
Localidad : LA VALL D3UX3  
Provincia : CASTELL3N  
C.P. : 12600  
Pais : ESPAÑA

Este documento es emitido previa validaci3n por parte del conductor del veh3culo, aceptando la veracidad de los datos en nombre de la empresa destinataria

ENTITAT METROPOLITANA PER AL TRACTAMENT DE RESIDUS  
CIF :P4600072E. PLAÇA DEL AJUNTAMENT , 9 VALENCIA (www.emtre.es)

DOCUMENTO DE CONTROL 244420280442

EXPEDIENTE 240398081

**EMPRESA CARGADORA**

Empresa : UTE SFS Instalaci3n  
Direcci3n : Partida El Coscollar, pol3gono 5, parcela  
Provincia : VALENCIA  
Direccion Expediciones :  
C.I.F. : U97640445  
Poblaci3n : MANISES  
Tel / Fax : 961665939 961665935  
PARTIDA DEL COSCOLLAR. POLPGONO 5. PARCELAS  
46940 MANISES

**EMPRESA OPERADORA DE TRANSPORTE**

Empresa : VILA TRANSERVIS,S.L.  
Direcci3n : C\ Juventud Musical, 3, Bajo  
Provincia : VALENCIA  
C.I.F. : B-98.534.712  
Poblaci3n : Albal  
Tel / Fax :

**EMPRESA TRANSPORTISTA**

Empresa : VILA TRANSERVIS,S.L.  
C.I.F. : B-98.534.712  
Direcci3n : C\ Juventud Musical, 3, Bajo  
Provincia : VALENCIA  
CODIGO CAMION  
Matr3cula veh3culo tractor : 7680KBP  
CAMBIO DE VEHICULO  
Poblaci3n : Albal  
Tel / Fax :  
Matr3cula Remolque :

**EMPRESA DESTINATARIA**

Empresa : GALIVI SOLAR, S.L  
C.I.F. : B54212873  
Direcci3n : C/ OSCAR PL?, 11 escalera 1 4? izq  
Provincia : ALICANTE  
N3 Cliente / Vertedero / prov :  
Poblaci3n : ELCHE  
Tel / Fax : 619133680

**DATOS DE LA CARGA  
ORIGEN DE LA CARGA**

Fecha de la carga : 07/04/20 08:07  
Direcci3n : PARTIDA DEL COSCOLLAR. POLPGONO 5.  
Localidad : MANISES  
Provincia : VALENCIA  
C.P : 46940  
Pais : ESPAÑA

**DETALLE DE LA CARGA**

Fecha de transporte : 07/04/20 08:07  
TIPO DE CARGA : 135005 Lixiviados (LER: 19 07 03) CODIGO PRODUCTO : 135005

BRUTO : 39.460 TARA : 13.640 NETO : 25.820

**DESTINO DE LA CARGA**

Direcci3n de destino : Parcela 9 Pol3gono 314, PARAJE LA ESPINOSA  
Localidad : LORCA  
Provincia : MURCIA  
C.P : 30800  
Pais : ESPAÑA

Este documento es emitido previa validaci3n por parte del conductor del veh3culo, aceptando la veracidad de los datos en nombre de la empresa destinataria

ENTITAT METROPOLITANA PER AL TRACTAMENT DE RESIDUS  
CIF :P4600072E. PLAÇA DEL AJUNTAMENT , 9 VALENCIA (www.emtre.es)

DOCUMENTO DE CONTROL 244420280559

EXPEDIENTE 240398283

**EMPRESA CARGADORA**

Empresa : UTE SFS Instalaci3n  
Direcci3n : Partida El Coscollar, pol3gono 5, parcela  
Provincia : VALENCIA  
Direccion Expediciones :  
C.I.F. : U97640445  
Poblaci3n : MANISES  
Tel / Fax : 961665939 961665935  
PARTIDA DEL COSCOLLAR. POLPGONO 5. PARCELAS  
46940 MANISES

**EMPRESA OPERADORA DE TRANSPORTE**

Empresa : VILA TRANSERVIS,S.L.  
Direcci3n : C\ Juventud Musical, 3, Bajo  
Provincia : VALENCIA  
C.I.F. : B-98.534.712  
Poblaci3n : Albal  
Tel / Fax :

**EMPRESA TRANSPORTISTA**

Empresa : VILA TRANSERVIS,S.L.  
C.I.F. : B-98.534.712  
Direcci3n : C\ Juventud Musical, 3, Bajo  
Provincia : VALENCIA  
CODIGO CAMION  
Matr3cula veh3culo tractor : 0061KCY  
CAMBIO DE VEHICULO  
Poblaci3n : Albal  
Tel / Fax :  
Matr3cula Remolque :

**EMPRESA DESTINATARIA**

Empresa : GALIVI SOLAR, S.L  
C.I.F. : B54212873  
Direcci3n : C/ OSCAR PL?, 11 escalera 1 4? izq  
Provincia : ALICANTE  
N3 Cliente / Vertedero / prov :  
Poblaci3n : ELCHE  
Tel / Fax : 619133680

**DATOS DE LA CARGA  
ORIGEN DE LA CARGA**

Fecha de la carga : 08/04/20 08:05  
Direcci3n : PARTIDA DEL COSCOLLAR. POLPGONO 5.  
Localidad : MANISES  
Provincia : VALENCIA  
C.P : 46940  
Pais : ESPAÑA

**DETALLE DE LA CARGA**

Fecha de transporte : 08/04/20 08:05  
TIPO DE CARGA : 135005 Lixiviados (LER: 19 07 03) CODIGO PRODUCTO : 135005

BRUTO : 40.300 TARA : 12.640 NETO : 27.660

**DESTINO DE LA CARGA**

Direcci3n de destino : Parcela 9 Pol3gono 314, PARAJE LA ESPINOSA  
Localidad : LORCA  
Provincia : MURCIA  
C.P : 30800  
Pais : ESPAÑA

Este documento es emitido previa validaci3n por parte del conductor del veh3culo, aceptando la veracidad de los datos en nombre de la empresa destinataria

ENTITAT METROPOLITANA PER AL TRACTAMENT DE RESIDUS  
CIF :P4600072E. PLAÇA DEL AJUNTAMENT , 9 VALENCIA (www.emtre.es)

DOCUMENTO DE CONTROL 244420280688

EXPEDIENTE 240398503

**EMPRESA CARGADORA**

Empresa : UTE SFS Instalaci3n  
Direcci3n : Partida El Coscollar, pol3gono 5, parcela  
Provincia : VALENCIA  
Direccion Expediciones :  
C.I.F. : U97640445  
Poblaci3n : MANISES  
Tel / Fax : 961665939 961665935  
PARTIDA DEL COSCOLLAR. POLPGONO 5. PARCELAS  
46940 MANISES

**EMPRESA OPERADORA DE TRANSPORTE**

Empresa : RECIOIL VALENCIA, S.L.  
Direcci3n : Ciudad de Gibraltar, 2 Pol Ind. Fuente del Jarro  
Provincia : VALENCIA  
C.I.F. : B97978639  
Poblaci3n : PATERNA  
Tel / Fax :

**EMPRESA TRANSPORTISTA**

Empresa : RECIOIL VALENCIA, S.L.  
C.I.F. : B97978639  
Direcci3n : Ciudad de Gibraltar, 2 Pol Ind. Fuente del Jarro  
Provincia : VALENCIA  
CODIGO CAMION  
Matr3cula veh3culo tractor : 5750KCD  
CAMBIO DE VEHICULO  
Poblaci3n : PATERNA  
Tel / Fax :  
Matr3cula Remolque :

**EMPRESA DESTINATARIA**

Empresa : AEMA SERVICIOS ENERG3STICOS, S.L.  
C.I.F. : B97972392  
Direcci3n : Pol. Industrial La Mezquita 708-A  
Provincia : CASTELL3N  
N3 Cliente / Vertedero / prov :  
Poblaci3n : LA VALL D3UX3  
Tel / Fax : 941181818

**DATOS DE LA CARGA  
ORIGEN DE LA CARGA**

Fecha de la carga : 09/04/20 11:48  
Direcci3n : PARTIDA DEL COSCOLLAR. POLPGONO 5.  
Localidad : MANISES  
Provincia : VALENCIA  
C.P : 46940  
Pais : ESPAÑA

**DETALLE DE LA CARGA**

Fecha de transporte : 09/04/20 11:48  
TIPO DE CARGA : 135005 Lixiviados (LER: 19 07 03) CODIGO PRODUCTO : 135005

BRUTO : 40.200 TARA : 13.180 NETO : 27.020

**DESTINO DE LA CARGA**

Direcci3n de destino : Pol. Industrial La Mezquita 708-A  
Localidad : LA VALL D3UX3  
Provincia : CASTELL3N  
C.P : 12600  
Pais : ESPAÑA

Este documento es emitido previa validaci3n por parte del conductor del veh3culo, aceptando la veracidad de los datos en nombre de la empresa destinataria

ENTITAT METROPOLITANA PER AL TRACTAMENT DE RESIDUS  
CIF :P4600072E. PLAÇA DEL AJUNTAMENT , 9 VALENCIA (www.emtre.es)

DOCUMENTO DE CONTROL 244420281147

EXPEDIENTE 240399217

### EMPRESA CARGADORA

Empresa : UTE SFS Instalaci3n  
Direcci3n : Partida El Coscollar, pol3gono 5, parcela  
Provincia : VALENCIA  
Direccion Expediciones :  
C.I.F. : U97640445  
Poblaci3n : MANISES  
Tel / Fax : 961665939 961665935  
PARTIDA DEL COSCOLLAR. POLPGONO 5. PARCELAS  
46940 MANISES

### EMPRESA OPERADORA DE TRANSPORTE

Empresa : VILA TRANSERVIS,S.L.  
Direcci3n : C\ Juventud Musical, 3, Bajo  
Provincia : VALENCIA  
C.I.F. : B-98.534.712  
Poblaci3n : Albal  
Tel / Fax :

### EMPRESA TRANSPORTISTA

Empresa : VILA TRANSERVIS,S.L.  
C.I.F. : B-98.534.712  
Direcci3n : C\ Juventud Musical, 3, Bajo  
Provincia : VALENCIA  
CODIGO CAMION  
Matr3cula veh3culo tractor : 2542FSP  
CAMBIO DE VEHICULO  
Poblaci3n : Albal  
Tel / Fax :  
Matr3cula Remolque :

### EMPRESA DESTINATARIA

Empresa : GALIVI SOLAR, S.L  
C.I.F. : B54212873  
Direcci3n : C/ OSCAR PL?, 11 escalera 1 4? izq  
Provincia : ALICANTE  
N3 Cliente / Vertedero / prov :  
Poblaci3n : ELCHE  
Tel / Fax : 619133680

### DATOS DE LA CARGA ORIGEN DE LA CARGA

Fecha de la carga : 14/04/20 08:22  
Direcci3n : PARTIDA DEL COSCOLLAR. POLPGONO 5.  
Localidad : MANISES  
Provincia : VALENCIA  
C.P : 46940  
Pais : ESPAÑA

### DETALLE DE LA CARGA

Fecha de transporte : 14/04/20 08:22  
TIPO DE CARGA : 135005 Lixiviados (LER: 19 07 03) CODIGO PRODUCTO : 135005

BRUTO : 40.040 TARA : 14.840 NETO : 25.200

### DESTINO DE LA CARGA

Direcci3n de destino : Parcela 9 Pol3gono 314, PARAJE LA ESPINOSA  
Localidad : LORCA  
Provincia : MURCIA  
C.P : 30800  
Pais : ESPAÑA

Este documento es emitido previa validaci3n por parte del conductor del veh3culo, aceptando la veracidad de los datos en nombre de la empresa destinataria

ENTITAT METROPOLITANA PER AL TRACTAMENT DE RESIDUS  
CIF :P4600072E. PLAÇA DEL AJUNTAMENT , 9 VALENCIA (www.emtre.es)

DOCUMENTO DE CONTROL 244420281262

EXPEDIENTE 240399437

**EMPRESA CARGADORA**

Empresa : UTE SFS Instalaci3n  
Direcci3n : Partida El Coscollar, pol3gono 5, parcela  
Provincia : VALENCIA  
Direccion Expediciones :  
C.I.F. : U97640445  
Poblaci3n : MANISES  
Tel / Fax : 961665939 961665935  
PARTIDA DEL COSCOLLAR. POLPGONO 5. PARCELAS  
46940 MANISES

**EMPRESA OPERADORA DE TRANSPORTE**

Empresa : LOGISTICS ENVIRONMENTAL COMPANY SL  
Direcci3n : PASSATGE L'HORTA 6-4-14  
Provincia : VALENCIA  
C.I.F. : B97329171  
Poblaci3n : PICASSENT  
Tel / Fax :

**EMPRESA TRANSPORTISTA**

Empresa : LOGISTICS ENVIRONMENTAL COMPANY SL  
C.I.F. : B97329171  
Direcci3n : PASSATGE L'HORTA 6-4-14  
Provincia : VALENCIA  
CODIGO CAMION  
Matr3cula veh3culo tractor : 6571GDC  
CAMBIO DE VEHICULO  
Poblaci3n : PICASSENT  
Tel / Fax :  
Matr3cula Remolque :

**EMPRESA DESTINATARIA**

Empresa : AEMA SERVICIOS ENERGÉTICOS, S.L.  
C.I.F. : B97972392  
Direcci3n : Pol. Industrial La Mezquita 708-A  
Provincia : CASTELL3N  
N3 Cliente / Vertedero / prov :  
Poblaci3n : LA VALL D'ÚIX  
Tel / Fax : 941181818

**DATOS DE LA CARGA  
ORIGEN DE LA CARGA**

Fecha de la carga : 15/04/20 08:02  
Direcci3n : PARTIDA DEL COSCOLLAR. POLPGONO 5.  
Localidad : MANISES  
Provincia : VALENCIA  
C.P. : 46940  
Pais : ESPAÑA

**DETALLE DE LA CARGA**

Fecha de transporte : 15/04/20 08:02  
TIPO DE CARGA : 135005 Lixiviados (LER: 19 07 03) CODIGO PRODUCTO : 135005

BRUTO : 38.280 TARA : 13.160 NETO : 25.120

**DESTINO DE LA CARGA**

Direcci3n de destino : Pol. Industrial La Mezquita 708-A  
Localidad : LA VALL D'ÚIX  
Provincia : CASTELL3N  
C.P. : 12600  
Pais : ESPAÑA

Este documento es emitido previa validaci3n por parte del conductor del veh3culo, aceptando la veracidad de los datos en nombre de la empresa destinataria



ENTITAT METROPOLITANA PER AL TRACTAMENT DE RESIDUS  
CIF :P4600072E. PLAÇA DEL AJUNTAMENT , 9 VALENCIA (www.emtre.es)

DOCUMENTO DE CONTROL 244420281272

EXPEDIENTE 240399452

**EMPRESA CARGADORA**

Empresa : UTE SFS Instalaci3n  
Direcci3n : Partida El Coscollar, pol3gono 5, parcela  
Provincia : VALENCIA  
Direccion Expediciones :  
C.I.F. : U97640445  
Poblaci3n : MANISES  
Tel / Fax : 961665939 961665935  
PARTIDA DEL COSCOLLAR. POLPGONO 5. PARCELAS  
46940 MANISES

**EMPRESA OPERADORA DE TRANSPORTE**

Empresa : VILA TRANSERVIS,S.L.  
Direcci3n : C\ Juventud Musical, 3, Bajo  
Provincia : VALENCIA  
C.I.F. : B-98.534.712  
Poblaci3n : Albal  
Tel / Fax :

**EMPRESA TRANSPORTISTA**

Empresa : VILA TRANSERVIS,S.L.  
C.I.F. : B-98.534.712  
Direcci3n : C\ Juventud Musical, 3, Bajo  
Provincia : VALENCIA  
CODIGO CAMION  
Matr3cula veh3culo tractor : 2542FSP  
CAMBIO DE VEHICULO  
Poblaci3n : Albal  
Tel / Fax :  
Matr3cula Remolque :

**EMPRESA DESTINATARIA**

Empresa : GALIVI SOLAR, S.L  
C.I.F. : B54212873  
Direcci3n : C/ OSCAR PL?, 11 escalera 1 4? izq  
Provincia : ALICANTE  
N3 Cliente / Vertedero / prov :  
Poblaci3n : ELCHE  
Tel / Fax : 619133680

**DATOS DE LA CARGA  
ORIGEN DE LA CARGA**

Fecha de la carga : 15/04/20 09:01  
Direcci3n : PARTIDA DEL COSCOLLAR. POLPGONO 5.  
Localidad : MANISES  
Provincia : VALENCIA  
C.P : 46940  
Pais : ESPAÑA

**DETALLE DE LA CARGA**

Fecha de transporte : 15/04/20 09:01  
TIPO DE CARGA : 135005 Lixiviados (LER: 19 07 03) CODIGO PRODUCTO : 135005

BRUTO : 40.160 TARA : 14.800 NETO : 25.360

**DESTINO DE LA CARGA**

Direcci3n de destino : Parcela 9 Pol3gono 314, PARAJE LA ESPINOSA  
Localidad : LORCA  
Provincia : MURCIA  
C.P : 30800  
Pais : ESPAÑA

Este documento es emitido previa validaci3n por parte del conductor del veh3culo, aceptando la veracidad de los datos en nombre de la empresa destinataria

ENTITAT METROPOLITANA PER AL TRACTAMENT DE RESIDUS  
CIF :P4600072E. PLAÇA DEL AJUNTAMENT , 9 VALENCIA (www.emtre.es)

DOCUMENTO DE CONTROL 244420281409

EXPEDIENTE 240399630

**EMPRESA CARGADORA**

Empresa : UTE SFS Instalaci3n  
Direcci3n : Partida El Coscollar, pol3gono 5, parcela  
Provincia : VALENCIA  
Direccion Expediciones :  
C.I.F. : U97640445  
Poblaci3n : MANISES  
Tel / Fax : 961665939 961665935  
PARTIDA DEL COSCOLLAR. POLPGONO 5. PARCELAS  
46940 MANISES

**EMPRESA OPERADORA DE TRANSPORTE**

Empresa : VILA TRANSERVIS,S.L.  
Direcci3n : C\ Juventud Musical, 3, Bajo  
Provincia : VALENCIA  
C.I.F. : B-98.534.712  
Poblaci3n : Albal  
Tel / Fax :

**EMPRESA TRANSPORTISTA**

Empresa : VILA TRANSERVIS,S.L.  
C.I.F. : B-98.534.712  
Direcci3n : C\ Juventud Musical, 3, Bajo  
Provincia : VALENCIA  
CODIGO CAMION  
Matr3cula veh3culo tractor : 0061KCY  
CAMBIO DE VEHICULO  
Poblaci3n : Albal  
Tel / Fax :  
Matr3cula Remolque :

**EMPRESA DESTINATARIA**

Empresa : GALIVI SOLAR, S.L  
C.I.F. : B54212873  
Direcci3n : C/ OSCAR PL?, 11 escalera 1 4? izq  
Provincia : ALICANTE  
N3 Cliente / Vertedero / prov :  
Poblaci3n : ELCHE  
Tel / Fax : 619133680

**DATOS DE LA CARGA  
ORIGEN DE LA CARGA**

Fecha de la carga : 16/04/20 08:12  
Direcci3n : PARTIDA DEL COSCOLLAR. POLPGONO 5.  
Localidad : MANISES  
Provincia : VALENCIA  
C.P : 46940  
Pais : ESPAÑA

**DETALLE DE LA CARGA**

Fecha de transporte : 16/04/20 08:12  
TIPO DE CARGA : 135005 Lixiviados (LER: 19 07 03) CODIGO PRODUCTO : 135005

BRUTO : 40.100 TARA : 12.720 NETO : 27.380

**DESTINO DE LA CARGA**

Direcci3n de destino : Parcela 9 Pol3gono 314, PARAJE LA ESPINOSA  
Localidad : LORCA  
Provincia : MURCIA  
C.P : 30800  
Pais : ESPAÑA

Este documento es emitido previa validaci3n por parte del conductor del veh3culo, aceptando la veracidad de los datos en nombre de la empresa destinataria

ENTITAT METROPOLITANA PER AL TRACTAMENT DE RESIDUS  
CIF :P4600072E. PLAÇA DEL AJUNTAMENT , 9 VALENCIA (www.emtre.es)

DOCUMENTO DE CONTROL 244420281851

EXPEDIENTE 240400287

**EMPRESA CARGADORA**

Empresa : UTE SFS Instalaci3n  
Direcci3n : Partida El Coscollar, pol3gono 5, parcela  
Provincia : VALENCIA  
Direccion Expediciones :  
C.I.F. : U97640445  
Poblaci3n : MANISES  
Tel / Fax : 961665939 961665935  
PARTIDA DEL COSCOLLAR. POLPGONO 5. PARCELAS  
46940 MANISES

**EMPRESA OPERADORA DE TRANSPORTE**

Empresa : VILA TRANSERVIS,S.L.  
Direcci3n : C\ Juventud Musical, 3, Bajo  
Provincia : VALENCIA  
C.I.F. : B-98.534.712  
Poblaci3n : Albal  
Tel / Fax :

**EMPRESA TRANSPORTISTA**

Empresa : VILA TRANSERVIS,S.L.  
C.I.F. : B-98.534.712  
Direcci3n : C\ Juventud Musical, 3, Bajo  
Provincia : VALENCIA  
CODIGO CAMION  
Matr3cula veh3culo tractor : 0061KCY  
CAMBIO DE VEHICULO  
Poblaci3n : Albal  
Tel / Fax :  
Matr3cula Remolque :

**EMPRESA DESTINATARIA**

Empresa : GALIVI SOLAR, S.L  
C.I.F. : B54212873  
Direcci3n : C/ OSCAR PL?, 11 escalera 1 4? izq  
Provincia : ALICANTE  
N3 Cliente / Vertedero / prov :  
Poblaci3n : ELCHE  
Tel / Fax : 619133680

**DATOS DE LA CARGA  
ORIGEN DE LA CARGA**

Fecha de la carga : 20/04/20 17:26  
Direcci3n : PARTIDA DEL COSCOLLAR. POLPGONO 5.  
Localidad : MANISES  
Provincia : VALENCIA  
C.P : 46940  
Pais : ESPAÑA

**DETALLE DE LA CARGA**

Fecha de transporte : 20/04/20 17:26  
TIPO DE CARGA : 135005 Lixiviados (LER: 19 07 03) CODIGO PRODUCTO : 135005

BRUTO : 38.800 TARA : 12.400 NETO : 26.400

**DESTINO DE LA CARGA**

Direcci3n de destino : Parcela 9 Pol3gono 314, PARAJE LA ESPINOSA  
Localidad : LORCA  
Provincia : MURCIA  
C.P : 30800  
Pais : ESPAÑA

Este documento es emitido previa validaci3n por parte del conductor del veh3culo, aceptando la veracidad de los datos en nombre de la empresa destinataria

ENTITAT METROPOLITANA PER AL TRACTAMENT DE RESIDUS  
CIF :P4600072E. PLAÇA DEL AJUNTAMENT , 9 VALENCIA (www.emtre.es)

DOCUMENTO DE CONTROL 244420281954

EXPEDIENTE 240400483

### EMPRESA CARGADORA

Empresa : UTE SFS Instalaci3n  
Direcci3n : Partida El Coscollar, pol3gono 5, parcela  
Provincia : VALENCIA  
Direccion Expediciones :  
C.I.F. : U97640445  
Poblaci3n : MANISES  
Tel / Fax : 961665939 961665935  
PARTIDA DEL COSCOLLAR. POLPGONO 5. PARCELAS  
46940 MANISES

### EMPRESA OPERADORA DE TRANSPORTE

Empresa : RECIOIL VALENCIA, S.L.  
Direcci3n : Ciudad de Gibraltar, 2 Pol Ind. Fuente del Jarro  
Provincia : VALENCIA  
C.I.F. : B97978639  
Poblaci3n : PATERNA  
Tel / Fax :

### EMPRESA TRANSPORTISTA

Empresa : RECIOIL VALENCIA, S.L.  
C.I.F. : B97978639  
Direcci3n : Ciudad de Gibraltar, 2 Pol Ind. Fuente del Jarro  
Provincia : VALENCIA  
CODIGO CAMION  
Matr3cula veh3culo tractor : 8904GDH  
CAMBIO DE VEHICULO  
Poblaci3n : PATERNA  
Tel / Fax :  
Matr3cula Remolque :

### EMPRESA DESTINATARIA

Empresa : AEMA SERVICIOS ENERGÉTICOS, S.L.  
C.I.F. : B97972392  
Direcci3n : Pol. Industrial La Mezquita 708-A  
Provincia : CASTELL3N  
N3 Cliente / Vertedero / prov :  
Poblaci3n : LA VALL DÚIX  
Tel / Fax : 941181818

### DATOS DE LA CARGA ORIGEN DE LA CARGA

Fecha de la carga : 21/04/20 16:28  
Direcci3n : PARTIDA DEL COSCOLLAR. POLPGONO 5.  
Localidad : MANISES  
Provincia : VALENCIA  
C.P. : 46940  
Pais : ESPAÑA

### DETALLE DE LA CARGA

Fecha de transporte : 21/04/20 16:28  
TIPO DE CARGA : 135005 Lixiviados (LER: 19 07 03) CODIGO PRODUCTO : 135005

BRUTO : 39.820 TARA : 13.920 NETO : 25.900

### DESTINO DE LA CARGA

Direcci3n de destino : Pol. Industrial La Mezquita 708-A  
Localidad : LA VALL DÚIX  
Provincia : CASTELL3N  
C.P. : 12600  
Pais : ESPAÑA

Este documento es emitido previa validaci3n por parte del conductor del veh3culo, aceptando la veracidad de los datos en nombre de la empresa destinataria

ENTITAT METROPOLITANA PER AL TRACTAMENT DE RESIDUS  
CIF :P4600072E. PLAÇA DEL AJUNTAMENT , 9 VALENCIA (www.emtre.es)

DOCUMENTO DE CONTROL 244420281957

EXPEDIENTE 240400486

**EMPRESA CARGADORA**

Empresa : UTE SFS Instalaci3n  
Direcci3n : Partida El Coscollar, pol3gono 5, parcela  
Provincia : VALENCIA  
Direccion Expediciones :  
C.I.F. : U97640445  
Poblaci3n : MANISES  
Tel / Fax : 961665939 961665935  
PARTIDA DEL COSCOLLAR. POLPGONO 5. PARCELAS  
46940 MANISES

**EMPRESA OPERADORA DE TRANSPORTE**

Empresa : VILA TRANSERVIS,S.L.  
Direcci3n : C\ Juventud Musical, 3, Bajo  
Provincia : VALENCIA  
C.I.F. : B-98.534.712  
Poblaci3n : Albal  
Tel / Fax :

**EMPRESA TRANSPORTISTA**

Empresa : VILA TRANSERVIS,S.L.  
C.I.F. : B-98.534.712  
Direcci3n : C\ Juventud Musical, 3, Bajo  
Provincia : VALENCIA  
CODIGO CAMION  
Matr3cula veh3culo tractor : 0061KCY  
CAMBIO DE VEHICULO  
Poblaci3n : Albal  
Tel / Fax :  
Matr3cula Remolque :

**EMPRESA DESTINATARIA**

Empresa : GALIVI SOLAR, S.L  
C.I.F. : B54212873  
Direcci3n : C/ OSCAR PL?, 11 escalera 1 4? izq  
Provincia : ALICANTE  
N3 Cliente / Vertedero / prov :  
Poblaci3n : ELCHE  
Tel / Fax : 619133680

**DATOS DE LA CARGA  
ORIGEN DE LA CARGA**

Fecha de la carga : 21/04/20 17:27  
Direcci3n : PARTIDA DEL COSCOLLAR. POLPGONO 5.  
Localidad : MANISES  
Provincia : VALENCIA  
C.P : 46940  
Pais : ESPAÑA

**DETALLE DE LA CARGA**

Fecha de transporte : 21/04/20 17:27  
TIPO DE CARGA : 135005 Lixiviados (LER: 19 07 03) CODIGO PRODUCTO : 135005

BRUTO : 40.560 TARA : 12.480 NETO : 28.080

**DESTINO DE LA CARGA**

Direcci3n de destino : Parcela 9 Pol3gono 314, PARAJE LA ESPINOSA  
Localidad : LORCA  
Provincia : MURCIA  
C.P : 30800  
Pais : ESPAÑA

Este documento es emitido previa validaci3n por parte del conductor del veh3culo, aceptando la veracidad de los datos en nombre de la empresa destinataria

ENTITAT METROPOLITANA PER AL TRACTAMENT DE RESIDUS  
CIF :P4600072E. PLAÇA DEL AJUNTAMENT , 9 VALENCIA (www.emtre.es)

DOCUMENTO DE CONTROL 244420282084

EXPEDIENTE 240400692

**EMPRESA CARGADORA**

Empresa : UTE SFS Instalaci3n  
Direcci3n : Partida El Coscollar, pol3gono 5, parcela  
Provincia : VALENCIA  
Direccion Expediciones :  
C.I.F. : U97640445  
Poblaci3n : MANISES  
Tel / Fax : 961665939 961665935  
PARTIDA DEL COSCOLLAR. POLPGONO 5. PARCELAS  
46940 MANISES

**EMPRESA OPERADORA DE TRANSPORTE**

Empresa : VILA TRANSERVIS,S.L.  
Direcci3n : C\ Juventud Musical, 3, Bajo  
Provincia : VALENCIA  
C.I.F. : B-98.534.712  
Poblaci3n : Albal  
Tel / Fax :

**EMPRESA TRANSPORTISTA**

Empresa : VILA TRANSERVIS,S.L.  
C.I.F. : B-98.534.712  
Direcci3n : C\ Juventud Musical, 3, Bajo  
Provincia : VALENCIA  
CODIGO CAMION  
Matr3cula veh3culo tractor : 0061KCY  
CAMBIO DE VEHICULO  
Poblaci3n : Albal  
Tel / Fax :  
Matr3cula Remolque :

**EMPRESA DESTINATARIA**

Empresa : GALIVI SOLAR, S.L  
C.I.F. : B54212873  
Direcci3n : C/ OSCAR PL?, 11 escalera 1 4? izq  
Provincia : ALICANTE  
N3 Cliente / Vertedero / prov :  
Poblaci3n : ELCHE  
Tel / Fax : 619133680

**DATOS DE LA CARGA  
ORIGEN DE LA CARGA**

Fecha de la carga : 22/04/20 16:13  
Direcci3n : PARTIDA DEL COSCOLLAR. POLPGONO 5.  
Localidad : MANISES  
Provincia : VALENCIA  
C.P : 46940  
Pais : ESPAÑA

**DETALLE DE LA CARGA**

Fecha de transporte : 22/04/20 16:13  
TIPO DE CARGA : 135005 Lixiviados (LER: 19 07 03) CODIGO PRODUCTO : 135005

BRUTO : 40.200 TARA : 12.620 NETO : 27.580

**DESTINO DE LA CARGA**

Direcci3n de destino : Parcela 9 Pol3gono 314, PARAJE LA ESPINOSA  
Localidad : LORCA  
Provincia : MURCIA  
C.P : 30800  
Pais : ESPAÑA

Este documento es emitido previa validaci3n por parte del conductor del veh3culo, aceptando la veracidad de los datos en nombre de la empresa destinataria

ENTITAT METROPOLITANA PER AL TRACTAMENT DE RESIDUS  
CIF :P4600072E. PLAÇA DEL AJUNTAMENT , 9 VALENCIA (www.emtre.es)

DOCUMENTO DE CONTROL 244420282366

EXPEDIENTE 240401059

**EMPRESA CARGADORA**

Empresa : UTE SFS Instalaci3n  
Direcci3n : Partida El Coscollar, pol3gono 5, parcela  
Provincia : VALENCIA  
Direccion Expediciones :  
C.I.F. : U97640445  
Poblaci3n : MANISES  
Tel / Fax : 961665939 961665935  
PARTIDA DEL COSCOLLAR. POLPGONO 5. PARCELAS  
46940 MANISES

**EMPRESA OPERADORA DE TRANSPORTE**

Empresa :  
Direcci3n :  
Provincia :  
C.I.F. :  
Poblaci3n :  
Tel / Fax :

**EMPRESA TRANSPORTISTA**

Empresa :  
C.I.F. :  
Direcci3n :  
Provincia :  
CODIGO CAMION  
Matr3cula veh3culo tractor : 3486HGV  
CAMBIO DE VEHICULO  
Poblaci3n :  
Tel / Fax :  
Matr3cula Remolque :

**EMPRESA DESTINATARIA**

Empresa : AEMA SERVICIOS ENERGÉTICOS, S.L.  
C.I.F. : B97972392  
Direcci3n : Pol. Industrial La Mezquita 708-A  
Provincia : CASTELL3N  
N3 Cliente / Vertedero / prov :  
Poblaci3n : LA VALL DÚIX  
Tel / Fax : 941181818

**DATOS DE LA CARGA  
ORIGEN DE LA CARGA**

Fecha de la carga : 24/04/20 12:36  
Direcci3n : PARTIDA DEL COSCOLLAR. POLPGONO 5.  
Localidad : MANISES  
Provincia : VALENCIA  
C.P : 46940  
Pais : ESPAÑA

**DETALLE DE LA CARGA**

Fecha de transporte : 24/04/20 12:36  
TIPO DE CARGA : 135005 Lixiviados (LER: 19 07 03) CODIGO PRODUCTO : 135005

BRUTO : 39.540 TARA : 12.960 NETO : 26.580

**DESTINO DE LA CARGA**

Direcci3n de destino : Pol. Industrial La Mezquita 708-A  
Localidad : LA VALL DÚIX  
Provincia : CASTELL3N  
C.P : 12600  
Pais : ESPAÑA

Este documento es emitido previa validaci3n por parte del conductor del veh3culo, aceptando la veracidad de los datos en nombre de la empresa destinataria

ENTITAT METROPOLITANA PER AL TRACTAMENT DE RESIDUS  
CIF :P4600072E. PLAÇA DEL AJUNTAMENT , 9 VALENCIA (www.emtre.es)

DOCUMENTO DE CONTROL 244420282643

EXPEDIENTE 240401462

**EMPRESA CARGADORA**

Empresa : UTE SFS Instalaci3n  
Direcci3n : Partida El Coscollar, pol3gono 5, parcela  
Provincia : VALENCIA  
Direccion Expediciones :  
C.I.F. : U97640445  
Poblaci3n : MANISES  
Tel / Fax : 961665939 961665935  
PARTIDA DEL COSCOLLAR. POLPGONO 5. PARCELAS  
46940 MANISES

**EMPRESA OPERADORA DE TRANSPORTE**

Empresa : VILA TRANSERVIS,S.L.  
Direcci3n : C\ Juventud Musical, 3, Bajo  
Provincia : VALENCIA  
C.I.F. : B-98.534.712  
Poblaci3n : Albal  
Tel / Fax :

**EMPRESA TRANSPORTISTA**

Empresa : VILA TRANSERVIS,S.L.  
C.I.F. : B-98.534.712  
Direcci3n : C\ Juventud Musical, 3, Bajo  
Provincia : VALENCIA  
CODIGO CAMION  
Matr3cula veh3culo tractor : 0061KCY  
CAMBIO DE VEHICULO  
Poblaci3n : Albal  
Tel / Fax :  
Matr3cula Remolque :

**EMPRESA DESTINATARIA**

Empresa : GALIVI SOLAR, S.L  
C.I.F. : B54212873  
Direcci3n : C/ OSCAR PL?, 11 escalera 1 4? izq  
Provincia : ALICANTE  
N3 Cliente / Vertedero / prov :  
Poblaci3n : ELCHE  
Tel / Fax : 619133680

**DATOS DE LA CARGA  
ORIGEN DE LA CARGA**

Fecha de la carga : 27/04/20 08:20  
Direcci3n : PARTIDA DEL COSCOLLAR. POLPGONO 5.  
Localidad : MANISES  
Provincia : VALENCIA  
C.P : 46940  
Pais : ESPAÑA

**DETALLE DE LA CARGA**

Fecha de transporte : 27/04/20 08:20  
TIPO DE CARGA : 135005 Lixiviados (LER: 19 07 03) CODIGO PRODUCTO : 135005

BRUTO : 40.080 TARA : 12.460 NETO : 27.620

**DESTINO DE LA CARGA**

Direcci3n de destino : Parcela 9 Pol3gono 314, PARAJE LA ESPINOSA  
Localidad : LORCA  
Provincia : MURCIA  
C.P : 30800  
Pais : ESPAÑA

Este documento es emitido previa validaci3n por parte del conductor del veh3culo, aceptando la veracidad de los datos en nombre de la empresa destinataria



ENTITAT METROPOLITANA PER AL TRACTAMENT DE RESIDUS  
CIF :P4600072E. PLAÇA DEL AJUNTAMENT , 9 VALENCIA (www.emtre.es)

DOCUMENTO DE CONTROL 244420282655

EXPEDIENTE 240401487

**EMPRESA CARGADORA**

Empresa : UTE SFS Instalaci3n  
Direcci3n : Partida El Coscollar, pol3gono 5, parcela  
Provincia : VALENCIA  
Direccion Expediciones :  
C.I.F. : U97640445  
Poblaci3n : MANISES  
Tel / Fax : 961665939 961665935  
PARTIDA DEL COSCOLLAR. POLPGONO 5. PARCELAS  
46940 MANISES

**EMPRESA OPERADORA DE TRANSPORTE**

Empresa : LOGISTICS ENVIRONMENTAL COMPANY SL  
Direcci3n : PASSATGE L'HORTA 6-4-14  
Provincia : VALENCIA  
C.I.F. : B97329171  
Poblaci3n : PICASSENT  
Tel / Fax :

**EMPRESA TRANSPORTISTA**

Empresa : LOGISTICS ENVIRONMENTAL COMPANY SL  
C.I.F. : B97329171  
Direcci3n : PASSATGE L'HORTA 6-4-14  
Provincia : VALENCIA  
CODIGO CAMION  
Matr3cula veh3culo tractor : 6571GDC  
CAMBIO DE VEHICULO  
Poblaci3n : PICASSENT  
Tel / Fax :  
Matr3cula Remolque :

**EMPRESA DESTINATARIA**

Empresa : AEMA SERVICIOS ENERGÉTICOS, S.L.  
C.I.F. : B97972392  
Direcci3n : Pol. Industrial La Mezquita 708-A  
Provincia : CASTELL3N  
N3 Cliente / Vertedero / prov :  
Poblaci3n : LA VALL D'ÚIX  
Tel / Fax : 941181818

**DATOS DE LA CARGA  
ORIGEN DE LA CARGA**

Fecha de la carga : 27/04/20 09:10  
Direcci3n : PARTIDA DEL COSCOLLAR. POLPGONO 5.  
Localidad : MANISES  
Provincia : VALENCIA  
C.P. : 46940  
Pais : ESPAÑA

**DETALLE DE LA CARGA**

Fecha de transporte : 27/04/20 09:10  
TIPO DE CARGA : 135005 Lixiviados (LER: 19 07 03) CODIGO PRODUCTO : 135005

BRUTO : 38.780 TARA : 13.020 NETO : 25.760

**DESTINO DE LA CARGA**

Direcci3n de destino : Pol. Industrial La Mezquita 708-A  
Localidad : LA VALL D'ÚIX  
Provincia : CASTELL3N  
C.P. : 12600  
Pais : ESPAÑA

Este documento es emitido previa validaci3n por parte del conductor del veh3culo, aceptando la veracidad de los datos en nombre de la empresa destinataria

ENTITAT METROPOLITANA PER AL TRACTAMENT DE RESIDUS  
CIF :P4600072E. PLAÇA DEL AJUNTAMENT , 9 VALENCIA (www.emtre.es)

DOCUMENTO DE CONTROL 244420282833

EXPEDIENTE 240401737

**EMPRESA CARGADORA**

Empresa : UTE SFS Instalaci3n  
Direcci3n : Partida El Coscollar, pol3gono 5, parcela  
Provincia : VALENCIA  
Direccion Expediciones :  
C.I.F. : U97640445  
Poblaci3n : MANISES  
Tel / Fax : 961665939 961665935  
PARTIDA DEL COSCOLLAR. POLPGONO 5. PARCELAS  
46940 MANISES

**EMPRESA OPERADORA DE TRANSPORTE**

Empresa : VILA TRANSERVIS,S.L.  
Direcci3n : C\ Juventud Musical, 3, Bajo  
Provincia : VALENCIA  
C.I.F. : B-98.534.712  
Poblaci3n : Albal  
Tel / Fax :

**EMPRESA TRANSPORTISTA**

Empresa : VILA TRANSERVIS,S.L.  
C.I.F. : B-98.534.712  
Direcci3n : C\ Juventud Musical, 3, Bajo  
Provincia : VALENCIA  
CODIGO CAMION  
Matr3cula veh3culo tractor : 0061KCY  
CAMBIO DE VEHICULO  
Poblaci3n : Albal  
Tel / Fax :  
Matr3cula Remolque :

**EMPRESA DESTINATARIA**

Empresa : GALIVI SOLAR, S.L  
C.I.F. : B54212873  
Direcci3n : C/ OSCAR PL?, 11 escalera 1 4? izq  
Provincia : ALICANTE  
N3 Cliente / Vertedero / prov :  
Poblaci3n : ELCHE  
Tel / Fax : 619133680

**DATOS DE LA CARGA  
ORIGEN DE LA CARGA**

Fecha de la carga : 28/04/20 16:25  
Direcci3n : PARTIDA DEL COSCOLLAR. POLPGONO 5.  
Localidad : MANISES  
Provincia : VALENCIA  
C.P : 46940  
Pais : ESPAÑA

**DETALLE DE LA CARGA**

Fecha de transporte : 28/04/20 16:25  
TIPO DE CARGA : 135005 Lixiviados (LER: 19 07 03) CODIGO PRODUCTO : 135005

BRUTO : 40.200 TARA : 12.620 NETO : 27.580

**DESTINO DE LA CARGA**

Direcci3n de destino : Parcela 9 Pol3gono 314, PARAJE LA ESPINOSA  
Localidad : LORCA  
Provincia : MURCIA  
C.P : 30800  
Pais : ESPAÑA

Este documento es emitido previa validaci3n por parte del conductor del veh3culo, aceptando la veracidad de los datos en nombre de la empresa destinataria

ENTITAT METROPOLITANA PER AL TRACTAMENT DE RESIDUS  
CIF :P4600072E. PLAÇA DEL AJUNTAMENT , 9 VALENCIA (www.emtre.es)

DOCUMENTO DE CONTROL 244420282974

EXPEDIENTE 240401880

**EMPRESA CARGADORA**

Empresa : UTE SFS Instalaci3n  
Direcci3n : Partida El Coscollar, pol3gono 5, parcela  
Provincia : VALENCIA  
Direccion Expediciones :  
C.I.F. : U97640445  
Poblaci3n : MANISES  
Tel / Fax : 961665939 961665935  
PARTIDA DEL COSCOLLAR. POLPGONO 5. PARCELAS  
46940 MANISES

**EMPRESA OPERADORA DE TRANSPORTE**

Empresa : RECIOIL VALENCIA, S.L.  
Direcci3n : Ciudad de Gibraltar, 2 Pol Ind. Fuente del Jarro  
Provincia : VALENCIA  
C.I.F. : B97978639  
Poblaci3n : PATERNA  
Tel / Fax :

**EMPRESA TRANSPORTISTA**

Empresa : RECIOIL VALENCIA, S.L.  
C.I.F. : B97978639  
Direcci3n : Ciudad de Gibraltar, 2 Pol Ind. Fuente del Jarro  
Provincia : VALENCIA  
CODIGO CAMION  
Matr3cula veh3culo tractor : 5750KCD  
CAMBIO DE VEHICULO  
C.I.F. : B97978639  
Poblaci3n : PATERNA  
Tel / Fax :  
Matr3cula Remolque :

**EMPRESA DESTINATARIA**

Empresa : AEMA SERVICIOS ENERGÉTICOS, S.L.  
C.I.F. : B97972392  
Direcci3n : Pol. Industrial La Mezquita 708-A  
Provincia : CASTELL3N  
N3 Cliente / Vertedero / prov :  
Poblaci3n : LA VALL DÚIX  
Tel / Fax : 941181818

**DATOS DE LA CARGA  
ORIGEN DE LA CARGA**

Fecha de la carga : 29/04/20 12:15  
Direcci3n : PARTIDA DEL COSCOLLAR. POLPGONO 5.  
Localidad : MANISES  
Provincia : VALENCIA  
C.P. : 46940  
Pais : ESPAÑA

**DETALLE DE LA CARGA**

Fecha de transporte : 29/04/20 12:15  
TIPO DE CARGA : 135005 Lixiviados (LER: 19 07 03) CODIGO PRODUCTO : 135005

BRUTO : 40.060 TARA : 14.600 NETO : 25.460

**DESTINO DE LA CARGA**

Direcci3n de destino : Pol. Industrial La Mezquita 708-A  
Localidad : LA VALL DÚIX  
Provincia : CASTELL3N  
C.P. : 12600  
Pais : ESPAÑA

Este documento es emitido previa validaci3n por parte del conductor del veh3culo, aceptando la veracidad de los datos en nombre de la empresa destinataria

ENTITAT METROPOLITANA PER AL TRACTAMENT DE RESIDUS  
CIF :P4600072E. PLAÇA DEL AJUNTAMENT , 9 VALENCIA (www.emtre.es)

DOCUMENTO DE CONTROL 244420282986

EXPEDIENTE 240401892

**EMPRESA CARGADORA**

Empresa : UTE SFS Instalaci3n  
Direcci3n : Partida El Coscollar, pol3gono 5, parcela  
Provincia : VALENCIA  
Direccion Expediciones :  
C.I.F. : U97640445  
Poblaci3n : MANISES  
Tel / Fax : 961665939 961665935  
PARTIDA DEL COSCOLLAR. POLPGONO 5. PARCELAS  
46940 MANISES

**EMPRESA OPERADORA DE TRANSPORTE**

Empresa : VILA TRANSERVIS,S.L.  
Direcci3n : C\ Juventud Musical, 3, Bajo  
Provincia : VALENCIA  
C.I.F. : B-98.534.712  
Poblaci3n : Albal  
Tel / Fax :

**EMPRESA TRANSPORTISTA**

Empresa : VILA TRANSERVIS,S.L.  
C.I.F. : B-98.534.712  
Direcci3n : C\ Juventud Musical, 3, Bajo  
Provincia : VALENCIA  
CODIGO CAMION  
Matr3cula veh3culo tractor : 0061KCY  
CAMBIO DE VEHICULO  
Poblaci3n : Albal  
Tel / Fax :  
Matr3cula Remolque :

**EMPRESA DESTINATARIA**

Empresa : GALIVI SOLAR, S.L  
C.I.F. : B54212873  
Direcci3n : C/ OSCAR PL?, 11 escalera 1 4? izq  
Provincia : ALICANTE  
N3 Cliente / Vertedero / prov :  
Poblaci3n : ELCHE  
Tel / Fax : 619133680

**DATOS DE LA CARGA  
ORIGEN DE LA CARGA**

Fecha de la carga : 29/04/20 16:13  
Direcci3n : PARTIDA DEL COSCOLLAR. POLPGONO 5.  
Localidad : MANISES  
Provincia : VALENCIA  
C.P : 46940  
Pais : ESPAÑA

**DETALLE DE LA CARGA**

Fecha de transporte : 29/04/20 16:13  
TIPO DE CARGA : 135005 Lixiviados (LER: 19 07 03) CODIGO PRODUCTO : 135005

BRUTO : 40.280 TARA : 12.600 NETO : 27.680

**DESTINO DE LA CARGA**

Direcci3n de destino : Parcela 9 Pol3gono 314, PARAJE LA ESPINOSA  
Localidad : LORCA  
Provincia : MURCIA  
C.P : 30800  
Pais : ESPAÑA

Este documento es emitido previa validaci3n por parte del conductor del veh3culo, aceptando la veracidad de los datos en nombre de la empresa destinataria

ENTITAT METROPOLITANA PER AL TRACTAMENT DE RESIDUS  
CIF :P4600072E. PLAÇA DEL AJUNTAMENT , 9 VALENCIA (www.emtre.es)

DOCUMENTO DE CONTROL 244420283452

EXPEDIENTE 240402607

**EMPRESA CARGADORA**

Empresa : UTE SFS Instalaci3n  
Direcci3n : Partida El Coscollar, pol3gono 5, parcela  
Provincia : VALENCIA  
Direccion Expediciones :  
C.I.F. : U97640445  
Poblaci3n : MANISES  
Tel / Fax : 961665939 961665935  
PARTIDA DEL COSCOLLAR. POLPGONO 5. PARCELAS  
46940 MANISES

**EMPRESA OPERADORA DE TRANSPORTE**

Empresa :  
Direcci3n :  
Provincia :  
C.I.F. :  
Poblaci3n :  
Tel / Fax :

**EMPRESA TRANSPORTISTA**

Empresa :  
C.I.F. :  
Direcci3n :  
Provincia :  
CODIGO CAMION  
Matr3cula veh3culo tractor : 3486HGV  
CAMBIO DE VEHICULO  
Poblaci3n :  
Tel / Fax :  
Matr3cula Remolque :

**EMPRESA DESTINATARIA**

Empresa : AEMA SERVICIOS ENERGÉTICOS, S.L.  
C.I.F. : B97972392  
Direcci3n : Pol. Industrial La Mezquita 708-A  
Provincia : CASTELL3N  
N3 Cliente / Vertedero / prov :  
Poblaci3n : LA VALL DÚIX  
Tel / Fax : 941181818

**DATOS DE LA CARGA  
ORIGEN DE LA CARGA**

Fecha de la carga : 04/05/20 08:42  
Direcci3n : PARTIDA DEL COSCOLLAR. POLPGONO 5.  
Localidad : MANISES  
Provincia : VALENCIA  
C.P : 46940  
Pais : ESPAÑA

**DETALLE DE LA CARGA**

Fecha de transporte : 04/05/20 08:42  
TIPO DE CARGA : 135005 Lixiviados (LER: 19 07 03) CODIGO PRODUCTO : 135005

BRUTO : 38.780 TARA : 12.000 NETO : 26.780

**DESTINO DE LA CARGA**

Direcci3n de destino : Pol. Industrial La Mezquita 708-A  
Localidad : LA VALL DÚIX  
Provincia : CASTELL3N  
C.P : 12600  
Pais : ESPAÑA

Este documento es emitido previa validaci3n por parte del conductor del veh3culo, aceptando la veracidad de los datos en nombre de la empresa destinataria

ENTITAT METROPOLITANA PER AL TRACTAMENT DE RESIDUS  
CIF :P4600072E. PLAÇA DEL AJUNTAMENT , 9 VALENCIA (www.emtre.es)

DOCUMENTO DE CONTROL 244420283493

EXPEDIENTE 240402653

**EMPRESA CARGADORA**

Empresa : UTE SFS Instalaci3n  
Direcci3n : Partida El Coscollar, pol3gono 5, parcela  
Provincia : VALENCIA  
Direccion Expediciones :  
C.I.F. : U97640445  
Poblaci3n : MANISES  
Tel / Fax : 961665939 961665935  
PARTIDA DEL COSCOLLAR. POLPGONO 5. PARCELAS  
46940 MANISES

**EMPRESA OPERADORA DE TRANSPORTE**

Empresa : VILA TRANSERVIS,S.L.  
Direcci3n : C\ Juventud Musical, 3, Bajo  
Provincia : VALENCIA  
C.I.F. : B-98.534.712  
Poblaci3n : Albal  
Tel / Fax :

**EMPRESA TRANSPORTISTA**

Empresa : VILA TRANSERVIS,S.L.  
C.I.F. : B-98.534.712  
Direcci3n : C\ Juventud Musical, 3, Bajo  
Provincia : VALENCIA  
CODIGO CAMION  
Matr3cula veh3culo tractor : 9025J GS  
CAMBIO DE VEHICULO  
Poblaci3n : Albal  
Tel / Fax :  
Matr3cula Remolque :

**EMPRESA DESTINATARIA**

Empresa : GALIVI SOLAR, S.L  
C.I.F. : B54212873  
Direcci3n : C/ OSCAR PL?, 11 escalera 1 4? izq  
Provincia : ALICANTE  
N3 Cliente / Vertedero / prov :  
Poblaci3n : ELCHE  
Tel / Fax : 619133680

**DATOS DE LA CARGA  
ORIGEN DE LA CARGA**

Fecha de la carga : 04/05/20 17:58  
Direcci3n : PARTIDA DEL COSCOLLAR. POLPGONO 5.  
Localidad : MANISES  
Provincia : VALENCIA  
C.P : 46940  
Pais : ESPAÑA

**DETALLE DE LA CARGA**

Fecha de transporte : 04/05/20 17:58  
TIPO DE CARGA : 135005 Lixiviados (LER: 19 07 03) CODIGO PRODUCTO : 135005

BRUTO : 38.180 TARA : 12.600 NETO : 25.580

**DESTINO DE LA CARGA**

Direcci3n de destino : Parcela 9 Pol3gono 314, PARAJE LA ESPINOSA  
Localidad : LORCA  
Provincia : MURCIA  
C.P : 30800  
Pais : ESPAÑA

Este documento es emitido previa validaci3n por parte del conductor del veh3culo, aceptando la veracidad de los datos en nombre de la empresa destinataria

ENTITAT METROPOLITANA PER AL TRACTAMENT DE RESIDUS  
CIF :P4600072E. PLAÇA DEL AJUNTAMENT , 9 VALENCIA (www.emtre.es)

DOCUMENTO DE CONTROL 244420283645

EXPEDIENTE 240402912

### EMPRESA CARGADORA

Empresa : UTE SFS Instalaci3n  
Direcci3n : Partida El Coscollar, pol3gono 5, parcela  
Provincia : VALENCIA  
Direccion Expediciones :  
C.I.F. : U97640445  
Poblaci3n : MANISES  
Tel / Fax : 961665939 961665935  
PARTIDA DEL COSCOLLAR. POLPGONO 5. PARCELAS  
46940 MANISES

### EMPRESA OPERADORA DE TRANSPORTE

Empresa : VILA TRANSERVIS,S.L.  
Direcci3n : C\ Juventud Musical, 3, Bajo  
Provincia : VALENCIA  
C.I.F. : B-98.534.712  
Poblaci3n : Albal  
Tel / Fax :

### EMPRESA TRANSPORTISTA

Empresa : VILA TRANSERVIS,S.L.  
C.I.F. : B-98.534.712  
Direcci3n : C\ Juventud Musical, 3, Bajo  
Provincia : VALENCIA  
CODIGO CAMION  
Matr3cula veh3culo tractor : 0061KCY  
CAMBIO DE VEHICULO  
Poblaci3n : Albal  
Tel / Fax :  
Matr3cula Remolque :

### EMPRESA DESTINATARIA

Empresa : GALIVI SOLAR, S.L  
C.I.F. : B54212873  
Direcci3n : C/ OSCAR PL?, 11 escalera 1 4? izq  
Provincia : ALICANTE  
N3 Cliente / Vertedero / prov :  
Poblaci3n : ELCHE  
Tel / Fax : 619133680

### DATOS DE LA CARGA ORIGEN DE LA CARGA

Fecha de la carga : 05/05/20 16:25  
Direcci3n : PARTIDA DEL COSCOLLAR. POLPGONO 5.  
Localidad : MANISES  
Provincia : VALENCIA  
C.P : 46940  
Pais : ESPAÑA

### DETALLE DE LA CARGA

Fecha de transporte : 05/05/20 16:25  
TIPO DE CARGA : 135005 Lixiviados (LER: 19 07 03) CODIGO PRODUCTO : 135005

BRUTO : 40.940 TARA : 12.620 NETO : 28.320

### DESTINO DE LA CARGA

Direcci3n de destino : Parcela 9 Pol3gono 314, PARAJE LA ESPINOSA  
Localidad : LORCA  
Provincia : MURCIA  
C.P : 30800  
Pais : ESPAÑA

Este documento es emitido previa validaci3n por parte del conductor del veh3culo, aceptando la veracidad de los datos en nombre de la empresa destinataria

ENTITAT METROPOLITANA PER AL TRACTAMENT DE RESIDUS  
CIF :P4600072E. PLAÇA DEL AJUNTAMENT , 9 VALENCIA (www.emtre.es)

DOCUMENTO DE CONTROL 244420283784

EXPEDIENTE 240403189

**EMPRESA CARGADORA**

Empresa : UTE SFS Instalaci3n  
Direcci3n : Partida El Coscollar, pol3gono 5, parcela  
Provincia : VALENCIA  
Direccion Expediciones :  
C.I.F. : U97640445  
Poblaci3n : MANISES  
Tel / Fax : 961665939 961665935  
PARTIDA DEL COSCOLLAR. POLPGONO 5. PARCELAS  
46940 MANISES

**EMPRESA OPERADORA DE TRANSPORTE**

Empresa : VILA TRANSERVIS,S.L.  
Direcci3n : C\ Juventud Musical, 3, Bajo  
Provincia : VALENCIA  
C.I.F. : B-98.534.712  
Poblaci3n : Albal  
Tel / Fax :

**EMPRESA TRANSPORTISTA**

Empresa : VILA TRANSERVIS,S.L.  
C.I.F. : B-98.534.712  
Direcci3n : C\ Juventud Musical, 3, Bajo  
Provincia : VALENCIA  
CODIGO CAMION  
Matr3cula veh3culo tractor : 9025J GS  
CAMBIO DE VEHICULO  
Poblaci3n : Albal  
Tel / Fax :  
Matr3cula Remolque :

**EMPRESA DESTINATARIA**

Empresa : GALIVI SOLAR, S.L  
C.I.F. : B54212873  
Direcci3n : C/ OSCAR PL?, 11 escalera 1 4? izq  
Provincia : ALICANTE  
N3 Cliente / Vertedero / prov :  
Poblaci3n : ELCHE  
Tel / Fax : 619133680

**DATOS DE LA CARGA  
ORIGEN DE LA CARGA**

Fecha de la carga : 06/05/20 16:21  
Direcci3n : PARTIDA DEL COSCOLLAR. POLPGONO 5.  
Localidad : MANISES  
Provincia : VALENCIA  
C.P : 46940  
Pais : ESPAÑA

**DETALLE DE LA CARGA**

Fecha de transporte : 06/05/20 16:21  
TIPO DE CARGA : 135005 Lixiviados (LER: 19 07 03) CODIGO PRODUCTO : 135005

BRUTO : 39.180 TARA : 12.600 NETO : 26.580

**DESTINO DE LA CARGA**

Direcci3n de destino : Parcela 9 Pol3gono 314, PARAJE LA ESPINOSA  
Localidad : LORCA  
Provincia : MURCIA  
C.P : 30800  
Pais : ESPAÑA

Este documento es emitido previa validaci3n por parte del conductor del veh3culo, aceptando la veracidad de los datos en nombre de la empresa destinataria



ENTITAT METROPOLITANA PER AL TRACTAMENT DE RESIDUS  
CIF :P4600072E. PLAÇA DEL AJUNTAMENT , 9 VALENCIA (www.emtre.es)

DOCUMENTO DE CONTROL 244420283924

EXPEDIENTE 240403473

**EMPRESA CARGADORA**

Empresa : UTE SFS Instalaci3n  
Direcci3n : Partida El Coscollar, pol3gono 5, parcela  
Provincia : VALENCIA  
Direccion Expediciones :  
C.I.F. : U97640445  
Poblaci3n : MANISES  
Tel / Fax : 961665939 961665935  
PARTIDA DEL COSCOLLAR. POLPGONO 5. PARCELAS  
46940 MANISES

**EMPRESA OPERADORA DE TRANSPORTE**

Empresa : RECIOIL VALENCIA, S.L.  
Direcci3n : Ciudad de Gibraltar, 2 Pol Ind. Fuente del Jarro  
Provincia : VALENCIA  
C.I.F. : B97978639  
Poblaci3n : PATERNA  
Tel / Fax :

**EMPRESA TRANSPORTISTA**

Empresa : RECIOIL VALENCIA, S.L.  
C.I.F. : B97978639  
Direcci3n : Ciudad de Gibraltar, 2 Pol Ind. Fuente del Jarro  
Provincia : VALENCIA  
CODIGO CAMION  
Matr3cula veh3culo tractor : 5750KCD  
CAMBIO DE VEHICULO  
Poblaci3n : PATERNA  
Tel / Fax :  
Matr3cula Remolque :

**EMPRESA DESTINATARIA**

Empresa : AEMA SERVICIOS ENERGÉTICOS, S.L.  
C.I.F. : B97972392  
Direcci3n : Pol. Industrial La Mezquita 708-A  
Provincia : CASTELL3N  
N3 Cliente / Vertedero / prov :  
Poblaci3n : LA VALL DÚIX  
Tel / Fax : 941181818

**DATOS DE LA CARGA  
ORIGEN DE LA CARGA**

Fecha de la carga : 07/05/20 15:56  
Direcci3n : PARTIDA DEL COSCOLLAR. POLPGONO 5.  
Localidad : MANISES  
Provincia : VALENCIA  
C.P. : 46940  
Pais : ESPAÑA

**DETALLE DE LA CARGA**

Fecha de transporte : 07/05/20 15:56  
TIPO DE CARGA : 135005 Lixiviados (LER: 19 07 03) CODIGO PRODUCTO : 135005

BRUTO : 39.980 TARA : 14.500 NETO : 25.480

**DESTINO DE LA CARGA**

Direcci3n de destino : Pol. Industrial La Mezquita 708-A  
Localidad : LA VALL DÚIX  
Provincia : CASTELL3N  
C.P. : 12600  
Pais : ESPAÑA

Este documento es emitido previa validaci3n por parte del conductor del veh3culo, aceptando la veracidad de los datos en nombre de la empresa destinataria

ENTITAT METROPOLITANA PER AL TRACTAMENT DE RESIDUS  
CIF :P4600072E. PLAÇA DEL AJUNTAMENT , 9 VALENCIA (www.emtre.es)

DOCUMENTO DE CONTROL 244420284063

EXPEDIENTE 240403760

### EMPRESA CARGADORA

Empresa : UTE SFS Instalaci3n  
Direcci3n : Partida El Coscollar, pol3gono 5, parcela  
Provincia : VALENCIA  
Direccion Expediciones :  
C.I.F. : U97640445  
Poblaci3n : MANISES  
Tel / Fax : 961665939 961665935  
PARTIDA DEL COSCOLLAR. POLPGONO 5. PARCELAS  
46940 MANISES

### EMPRESA OPERADORA DE TRANSPORTE

Empresa :  
Direcci3n :  
Provincia :  
C.I.F. :  
Poblaci3n :  
Tel / Fax :

### EMPRESA TRANSPORTISTA

Empresa :  
C.I.F. :  
Direcci3n :  
Provincia :  
CODIGO CAMION  
Matr3cula veh3culo tractor : 3486HGV  
CAMBIO DE VEHICULO  
Poblaci3n :  
Tel / Fax :  
Matr3cula Remolque :

### EMPRESA DESTINATARIA

Empresa : AEMA SERVICIOS ENERGÉTICOS, S.L.  
C.I.F. : B97972392  
Direcci3n : Pol. Industrial La Mezquita 708-A  
Provincia : CASTELL3N  
N3 Cliente / Vertedero / prov :  
Poblaci3n : LA VALL DÚIX  
Tel / Fax : 941181818

### DATOS DE LA CARGA ORIGEN DE LA CARGA

Fecha de la carga : 08/05/20 12:15  
Direcci3n : PARTIDA DEL COSCOLLAR. POLPGONO 5.  
Localidad : MANISES  
Provincia : VALENCIA  
C.P : 46940  
Pais : ESPAÑA

### DETALLE DE LA CARGA

Fecha de transporte : 08/05/20 12:15  
TIPO DE CARGA : 135005 Lixiviados (LER: 19 07 03) CODIGO PRODUCTO : 135005

BRUTO : 38.580 TARA : 11.960 NETO : 26.620

### DESTINO DE LA CARGA

Direcci3n de destino : Pol. Industrial La Mezquita 708-A  
Localidad : LA VALL DÚIX  
Provincia : CASTELL3N  
C.P : 12600  
Pais : ESPAÑA

Este documento es emitido previa validaci3n por parte del conductor del veh3culo, aceptando la veracidad de los datos en nombre de la empresa destinataria

ENTITAT METROPOLITANA PER AL TRACTAMENT DE RESIDUS  
CIF :P4600072E. PLAÇA DEL AJUNTAMENT , 9 VALENCIA (www.emtre.es)

DOCUMENTO DE CONTROL 244420284347

EXPEDIENTE 240404341

**EMPRESA CARGADORA**

Empresa : UTE SFS Instalaci3n  
Direcci3n : Partida El Coscollar, pol3gono 5, parcela  
Provincia : VALENCIA  
Direccion Expediciones :  
C.I.F. : U97640445  
Poblaci3n : MANISES  
Tel / Fax : 961665939 961665935  
PARTIDA DEL COSCOLLAR. POLPGONO 5. PARCELAS  
46940 MANISES

**EMPRESA OPERADORA DE TRANSPORTE**

Empresa : VILA TRANSERVIS,S.L.  
Direcci3n : C\ Juventud Musical, 3, Bajo  
Provincia : VALENCIA  
C.I.F. : B-98.534.712  
Poblaci3n : Albal  
Tel / Fax :

**EMPRESA TRANSPORTISTA**

Empresa : VILA TRANSERVIS,S.L.  
C.I.F. : B-98.534.712  
Direcci3n : C\ Juventud Musical, 3, Bajo  
Provincia : VALENCIA  
CODIGO CAMION  
Matr3cula veh3culo tractor : 0061KCY  
CAMBIO DE VEHICULO  
Poblaci3n : Albal  
Tel / Fax :  
Matr3cula Remolque :

**EMPRESA DESTINATARIA**

Empresa : GALIVI SOLAR, S.L  
C.I.F. : B54212873  
Direcci3n : C/ OSCAR PL?, 11 escalera 1 4? izq  
Provincia : ALICANTE  
N3 Cliente / Vertedero / prov :  
Poblaci3n : ELCHE  
Tel / Fax : 619133680

**DATOS DE LA CARGA  
ORIGEN DE LA CARGA**

Fecha de la carga : 11/05/20 07:55  
Direcci3n : PARTIDA DEL COSCOLLAR. POLPGONO 5.  
Localidad : MANISES  
Provincia : VALENCIA  
C.P : 46940  
Pais : ESPAÑA

**DETALLE DE LA CARGA**

Fecha de transporte : 11/05/20 07:55  
TIPO DE CARGA : 135005 Lixiviados (LER: 19 07 03) CODIGO PRODUCTO : 135005

BRUTO : 40.460 TARA : 13.880 NETO : 26.580

**DESTINO DE LA CARGA**

Direcci3n de destino : Parcela 9 Pol3gono 314, PARAJE LA ESPINOSA  
Localidad : LORCA  
Provincia : MURCIA  
C.P : 30800  
Pais : ESPAÑA

Este documento es emitido previa validaci3n por parte del conductor del veh3culo, aceptando la veracidad de los datos en nombre de la empresa destinataria

ENTITAT METROPOLITANA PER AL TRACTAMENT DE RESIDUS  
CIF :P4600072E. PLAÇA DEL AJUNTAMENT , 9 VALENCIA (www.emtre.es)

DOCUMENTO DE CONTROL 244420284388

EXPEDIENTE 240404419

**EMPRESA CARGADORA**

Empresa : UTE SFS Instalaci3n  
Direcci3n : Partida El Coscollar, pol3gono 5, parcela  
Provincia : VALENCIA  
Direccion Expediciones :  
C.I.F. : U97640445  
Poblaci3n : MANISES  
Tel / Fax : 961665939 961665935  
PARTIDA DEL COSCOLLAR. POLPGONO 5. PARCELAS  
46940 MANISES

**EMPRESA OPERADORA DE TRANSPORTE**

Empresa : RECIOIL VALENCIA, S.L.  
Direcci3n : Ciudad de Gibraltar, 2 Pol Ind. Fuente del Jarro  
Provincia : VALENCIA  
C.I.F. : B97978639  
Poblaci3n : PATERNA  
Tel / Fax :

**EMPRESA TRANSPORTISTA**

Empresa : RECIOIL VALENCIA, S.L.  
C.I.F. : B97978639  
Direcci3n : Ciudad de Gibraltar, 2 Pol Ind. Fuente del Jarro  
Provincia : VALENCIA  
CODIGO CAMION  
Matr3cula veh3culo tractor : 8904GDH  
CAMBIO DE VEHICULO  
Poblaci3n : PATERNA  
Tel / Fax :  
Matr3cula Remolque :

**EMPRESA DESTINATARIA**

Empresa : AEMA SERVICIOS ENERG3STICOS, S.L.  
C.I.F. : B97972392  
Direcci3n : Pol. Industrial La Mezquita 708-A  
Provincia : CASTELL3N  
N3 Cliente / Vertedero / prov :  
Poblaci3n : LA VALL D3UX3  
Tel / Fax : 941181818

**DATOS DE LA CARGA  
ORIGEN DE LA CARGA**

Fecha de la carga : 11/05/20 12:35  
Direcci3n : PARTIDA DEL COSCOLLAR. POLPGONO 5.  
Localidad : MANISES  
Provincia : VALENCIA  
C.P. : 46940  
Pais : ESPAÑA

**DETALLE DE LA CARGA**

Fecha de transporte : 11/05/20 12:35  
TIPO DE CARGA : 135005 Lixiviados (LER: 19 07 03) CODIGO PRODUCTO : 135005

BRUTO : 40.340 TARA : 13.780 NETO : 26.560

**DESTINO DE LA CARGA**

Direcci3n de destino : Pol. Industrial La Mezquita 708-A  
Localidad : LA VALL D3UX3  
Provincia : CASTELL3N  
C.P. : 12600  
Pais : ESPAÑA

Este documento es emitido previa validaci3n por parte del conductor del veh3culo, aceptando la veracidad de los datos en nombre de la empresa destinataria

ENTITAT METROPOLITANA PER AL TRACTAMENT DE RESIDUS  
CIF :P4600072E. PLAÇA DEL AJUNTAMENT , 9 VALENCIA (www.emtre.es)

DOCUMENTO DE CONTROL 244420284490

EXPEDIENTE 240404631

### EMPRESA CARGADORA

Empresa : UTE SFS Instalaci3n  
Direcci3n : Partida El Coscollar, pol3gono 5, parcela  
Provincia : VALENCIA  
Direccion Expediciones :  
C.I.F. : U97640445  
Poblaci3n : MANISES  
Tel / Fax : 961665939 961665935  
PARTIDA DEL COSCOLLAR. POLPGONO 5. PARCELAS  
46940 MANISES

### EMPRESA OPERADORA DE TRANSPORTE

Empresa : VILA TRANSERVIS,S.L.  
Direcci3n : C\ Juventud Musical, 3, Bajo  
Provincia : VALENCIA  
C.I.F. : B-98.534.712  
Poblaci3n : Albal  
Tel / Fax :

### EMPRESA TRANSPORTISTA

Empresa : VILA TRANSERVIS,S.L.  
C.I.F. : B-98.534.712  
Direcci3n : C\ Juventud Musical, 3, Bajo  
Provincia : VALENCIA  
CODIGO CAMION  
Matr3cula veh3culo tractor : 0061KCY  
CAMBIO DE VEHICULO  
Poblaci3n : Albal  
Tel / Fax :  
Matr3cula Remolque :

### EMPRESA DESTINATARIA

Empresa : GALIVI SOLAR, S.L  
C.I.F. : B54212873  
Direcci3n : C/ OSCAR PL?, 11 escalera 1 4? izq  
Provincia : ALICANTE  
N3 Cliente / Vertedero / prov :  
Poblaci3n : ELCHE  
Tel / Fax : 619133680

### DATOS DE LA CARGA ORIGEN DE LA CARGA

Fecha de la carga : 12/05/20 07:48  
Direcci3n : PARTIDA DEL COSCOLLAR. POLPGONO 5.  
Localidad : MANISES  
Provincia : VALENCIA  
C.P : 46940  
Pais : ESPAÑA

### DETALLE DE LA CARGA

Fecha de transporte : 12/05/20 07:48  
TIPO DE CARGA : 135005 Lixiviados (LER: 19 07 03) CODIGO PRODUCTO : 135005

BRUTO : 40.320 TARA : 13.380 NETO : 26.940

### DESTINO DE LA CARGA

Direcci3n de destino : Parcela 9 Pol3gono 314, PARAJE LA ESPINOSA  
Localidad : LORCA  
Provincia : MURCIA  
C.P : 30800  
Pais : ESPAÑA

Este documento es emitido previa validaci3n por parte del conductor del veh3culo, aceptando la veracidad de los datos en nombre de la empresa destinataria

ENTITAT METROPOLITANA PER AL TRACTAMENT DE RESIDUS  
CIF :P4600072E. PLAÇA DEL AJUNTAMENT , 9 VALENCIA (www.emtre.es)

DOCUMENTO DE CONTROL 244420284686

EXPEDIENTE 240404877

**EMPRESA CARGADORA**

Empresa : UTE SFS Instalaci3n  
Direcci3n : Partida El Coscollar, pol3gono 5, parcela  
Provincia : VALENCIA  
Direccion Expediciones :  
C.I.F. : U97640445  
Poblaci3n : MANISES  
Tel / Fax : 961665939 961665935  
PARTIDA DEL COSCOLLAR. POLPGONO 5. PARCELAS  
46940 MANISES

**EMPRESA OPERADORA DE TRANSPORTE**

Empresa :  
Direcci3n :  
Provincia :  
C.I.F. :  
Poblaci3n :  
Tel / Fax :

**EMPRESA TRANSPORTISTA**

Empresa :  
C.I.F. :  
Direcci3n :  
Provincia :  
CODIGO CAMION  
Matr3cula veh3culo tractor : 3486HGV  
CAMBIO DE VEHICULO  
Poblaci3n :  
Tel / Fax :  
Matr3cula Remolque :

**EMPRESA DESTINATARIA**

Empresa : AEMA SERVICIOS ENERG3STICOS, S.L.  
C.I.F. : B97972392  
Direcci3n : Pol. Industrial La Mezquita 708-A  
Provincia : CASTELL3N  
N3 Cliente / Vertedero / prov :  
Poblaci3n : LA VALL D3UX3  
Tel / Fax : 941181818

**DATOS DE LA CARGA  
ORIGEN DE LA CARGA**

Fecha de la carga : 13/05/20 16:18  
Direcci3n : PARTIDA DEL COSCOLLAR. POLPGONO 5.  
Localidad : MANISES  
Provincia : VALENCIA  
C.P : 46940  
Pais : ESPAÑA

**DETALLE DE LA CARGA**

Fecha de transporte : 13/05/20 16:18  
TIPO DE CARGA : 135005 Lixiviados (LER: 19 07 03) CODIGO PRODUCTO : 135005

BRUTO : 39.740 TARA : 12.020 NETO : 27.720

**DESTINO DE LA CARGA**

Direcci3n de destino : Pol. Industrial La Mezquita 708-A  
Localidad : LA VALL D3UX3  
Provincia : CASTELL3N  
C.P : 12600  
Pais : ESPAÑA

Este documento es emitido previa validaci3n por parte del conductor del veh3culo, aceptando la veracidad de los datos en nombre de la empresa destinataria

ENTITAT METROPOLITANA PER AL TRACTAMENT DE RESIDUS  
CIF :P4600072E. PLAÇA DEL AJUNTAMENT , 9 VALENCIA (www.emtre.es)

DOCUMENTO DE CONTROL 244420285213

EXPEDIENTE 240405747

**EMPRESA CARGADORA**

Empresa : UTE SFS Instalaci3n  
Direcci3n : Partida El Coscollar, pol3gono 5, parcela  
Provincia : VALENCIA  
Direccion Expediciones :  
C.I.F. : U97640445  
Poblaci3n : MANISES  
Tel / Fax : 961665939 961665935  
PARTIDA DEL COSCOLLAR. POLPGONO 5. PARCELAS  
46940 MANISES

**EMPRESA OPERADORA DE TRANSPORTE**

Empresa : VILA TRANSERVIS,S.L.  
Direcci3n : C\ Juventud Musical, 3, Bajo  
Provincia : VALENCIA  
C.I.F. : B-98.534.712  
Poblaci3n : Albal  
Tel / Fax :

**EMPRESA TRANSPORTISTA**

Empresa : VILA TRANSERVIS,S.L.  
C.I.F. : B-98.534.712  
Direcci3n : C\ Juventud Musical, 3, Bajo  
Provincia : VALENCIA  
CODIGO CAMION  
Matr3cula veh3culo tractor : 0061KCY  
CAMBIO DE VEHICULO  
Poblaci3n : Albal  
Tel / Fax :  
Matr3cula Remolque :

**EMPRESA DESTINATARIA**

Empresa : GALIVI SOLAR, S.L  
C.I.F. : B54212873  
Direcci3n : C/ OSCAR PL?, 11 escalera 1 4? izq  
Provincia : ALICANTE  
N3 Cliente / Vertedero / prov :  
Poblaci3n : ELCHE  
Tel / Fax : 619133680

**DATOS DE LA CARGA  
ORIGEN DE LA CARGA**

Fecha de la carga : 18/05/20 07:48  
Direcci3n : PARTIDA DEL COSCOLLAR. POLPGONO 5.  
Localidad : MANISES  
Provincia : VALENCIA  
C.P : 46940  
Pais : ESPAÑA

**DETALLE DE LA CARGA**

Fecha de transporte : 18/05/20 07:48  
TIPO DE CARGA : 135005 Lixiviados (LER: 19 07 03) CODIGO PRODUCTO : 135005

BRUTO : 40.880 TARA : 12.900 NETO : 27.980

**DESTINO DE LA CARGA**

Direcci3n de destino : Parcela 9 Pol3gono 314, PARAJE LA ESPINOSA  
Localidad : LORCA  
Provincia : MURCIA  
C.P : 30800  
Pais : ESPAÑA

Este documento es emitido previa validaci3n por parte del conductor del veh3culo, aceptando la veracidad de los datos en nombre de la empresa destinataria

ENTITAT METROPOLITANA PER AL TRACTAMENT DE RESIDUS  
CIF :P4600072E. PLAÇA DEL AJUNTAMENT , 9 VALENCIA (www.emtre.es)

DOCUMENTO DE CONTROL 244420287713

EXPEDIENTE 240409443

**EMPRESA CARGADORA**

Empresa : UTE SFS Instalaci3n  
Direcci3n : Partida El Coscollar, pol3gono 5, parcela  
Provincia : VALENCIA  
Direccion Expediciones :  
C.I.F. : U97640445  
Poblaci3n : MANISES  
Tel / Fax : 961665939 961665935  
PARTIDA DEL COSCOLLAR. POLPGONO 5. PARCELAS  
46940 MANISES

**EMPRESA OPERADORA DE TRANSPORTE**

Empresa :  
Direcci3n :  
Provincia :  
C.I.F. :  
Poblaci3n :  
Tel / Fax :

**EMPRESA TRANSPORTISTA**

Empresa :  
C.I.F. :  
Direcci3n :  
Provincia :  
CODIGO CAMION  
Matr3cula veh3culo tractor : 3486HGV  
CAMBIO DE VEHICULO  
Poblaci3n :  
Tel / Fax :  
Matr3cula Remolque :

**EMPRESA DESTINATARIA**

Empresa : AEMA SERVICIOS ENERG3STICOS, S.L.  
C.I.F. : B97972392  
Direcci3n : Pol. Industrial La Mezquita 708-A  
Provincia : CASTELL3N  
N3 Cliente / Vertedero / prov :  
Poblaci3n : LA VALL D3UX3  
Tel / Fax : 941181818

**DATOS DE LA CARGA  
ORIGEN DE LA CARGA**

Fecha de la carga : 08/06/20 07:53  
Direcci3n : PARTIDA DEL COSCOLLAR. POLPGONO 5.  
Localidad : MANISES  
Provincia : VALENCIA  
C.P : 46940  
Pais : ESPAÑA

**DETALLE DE LA CARGA**

Fecha de transporte : 08/06/20 07:53  
TIPO DE CARGA : 135005 Lixiviados (LER: 19 07 03) CODIGO PRODUCTO : 135005

BRUTO : 38.260 TARA : 12.520 NETO : 25.740

**DESTINO DE LA CARGA**

Direcci3n de destino : Pol. Industrial La Mezquita 708-A  
Localidad : LA VALL D3UX3  
Provincia : CASTELL3N  
C.P : 12600  
Pais : ESPAÑA

Este documento es emitido previa validaci3n por parte del conductor del veh3culo, aceptando la veracidad de los datos en nombre de la empresa destinataria



ENTITAT METROPOLITANA PER AL TRACTAMENT DE RESIDUS  
CIF :P4600072E. PLAÇA DEL AJUNTAMENT , 9 VALENCIA (www.emtre.es)

DOCUMENTO DE CONTROL 244420288782

EXPEDIENTE 240410983

**EMPRESA CARGADORA**

Empresa : UTE SFS Instalaci3n  
Direcci3n : Partida El Coscollar, pol3gono 5, parcela  
Provincia : VALENCIA  
Direccion Expediciones :  
C.I.F. : U97640445  
Poblaci3n : MANISES  
Tel / Fax : 961665939 961665935  
PARTIDA DEL COSCOLLAR. POLPGONO 5. PARCELAS  
46940 MANISES

**EMPRESA OPERADORA DE TRANSPORTE**

Empresa : RECIOIL VALENCIA, S.L.  
Direcci3n : Ciudad de Gibraltar, 2 Pol Ind. Fuente del Jarro  
Provincia : VALENCIA  
C.I.F. : B97978639  
Poblaci3n : PATERNA  
Tel / Fax :

**EMPRESA TRANSPORTISTA**

Empresa : RECIOIL VALENCIA, S.L.  
C.I.F. : B97978639  
Direcci3n : Ciudad de Gibraltar, 2 Pol Ind. Fuente del Jarro  
Provincia : VALENCIA  
CODIGO CAMION  
Matr3cula veh3culo tractor : 5750KCD  
CAMBIO DE VEHICULO  
Poblaci3n : PATERNA  
Tel / Fax :  
Matr3cula Remolque :

**EMPRESA DESTINATARIA**

Empresa : AEMA SERVICIOS ENERGÉTICOS, S.L.  
C.I.F. : B97972392  
Direcci3n : Pol. Industrial La Mezquita 708-A  
Provincia : CASTELL3N  
N3 Cliente / Vertedero / prov :  
Poblaci3n : LA VALL DÚIX  
Tel / Fax : 941181818

**DATOS DE LA CARGA  
ORIGEN DE LA CARGA**

Fecha de la carga : 16/06/20 07:49  
Direcci3n : PARTIDA DEL COSCOLLAR. POLPGONO 5.  
Localidad : MANISES  
Provincia : VALENCIA  
C.P. : 46940  
Pais : ESPAÑA

**DETALLE DE LA CARGA**

Fecha de transporte : 16/06/20 07:49  
TIPO DE CARGA : 135005 Lixiviados (LER: 19 07 03) CODIGO PRODUCTO : 135005

BRUTO : 39.080 TARA : 13.160 NETO : 25.920

**DESTINO DE LA CARGA**

Direcci3n de destino : Pol. Industrial La Mezquita 708-A  
Localidad : LA VALL DÚIX  
Provincia : CASTELL3N  
C.P. : 12600  
Pais : ESPAÑA

Este documento es emitido previa validaci3n por parte del conductor del veh3culo, aceptando la veracidad de los datos en nombre de la empresa destinataria

ENTITAT METROPOLITANA PER AL TRACTAMENT DE RESIDUS  
CIF :P4600072E. PLAÇA DEL AJUNTAMENT , 9 VALENCIA (www.emtre.es)

DOCUMENTO DE CONTROL 244420289720

EXPEDIENTE 240412544

**EMPRESA CARGADORA**

Empresa : UTE SFS Instalaci3n  
Direcci3n : Partida El Coscollar, pol3gono 5, parcela  
Provincia : VALENCIA  
Direccion Expediciones :  
C.I.F. : U97640445  
Poblaci3n : MANISES  
Tel / Fax : 961665939 961665935  
PARTIDA DEL COSCOLLAR. POLPGONO 5. PARCELAS  
46940 MANISES

**EMPRESA OPERADORA DE TRANSPORTE**

Empresa :  
Direcci3n :  
Provincia :  
C.I.F. :  
Poblaci3n :  
Tel / Fax :

**EMPRESA TRANSPORTISTA**

Empresa :  
C.I.F. :  
Direcci3n :  
Provincia :  
CODIGO CAMION  
Matr3cula veh3culo tractor : 3486HGV  
CAMBIO DE VEHICULO  
Poblaci3n :  
Tel / Fax :  
Matr3cula Remolque :

**EMPRESA DESTINATARIA**

Empresa : AEMA SERVICIOS ENERGÉTICOS, S.L.  
C.I.F. : B97972392  
Direcci3n : Pol. Industrial La Mezquita 708-A  
Provincia : CASTELL3N  
N3 Cliente / Vertedero / prov :  
Poblaci3n : LA VALL DÚIX  
Tel / Fax : 941181818

**DATOS DE LA CARGA  
ORIGEN DE LA CARGA**

Fecha de la carga : 23/06/20 08:20  
Direcci3n : PARTIDA DEL COSCOLLAR. POLPGONO 5.  
Localidad : MANISES  
Provincia : VALENCIA  
C.P : 46940  
Pais : ESPAÑA

**DETALLE DE LA CARGA**

Fecha de transporte : 23/06/20 08:20  
TIPO DE CARGA : 135005 Lixiviados (LER: 19 07 03) CODIGO PRODUCTO : 135005

BRUTO : 40.260 TARA : 12.220 NETO : 28.040

**DESTINO DE LA CARGA**

Direcci3n de destino : Pol. Industrial La Mezquita 708-A  
Localidad : LA VALL DÚIX  
Provincia : CASTELL3N  
C.P : 12600  
Pais : ESPAÑA

Este documento es emitido previa validaci3n por parte del conductor del veh3culo, aceptando la veracidad de los datos en nombre de la empresa destinataria

ENTITAT METROPOLITANA PER AL TRACTAMENT DE RESIDUS  
CIF :P4600072E. PLAÇA DEL AJUNTAMENT , 9 VALENCIA (www.emtre.es)

DOCUMENTO DE CONTROL 244420290614

EXPEDIENTE 240414006

**EMPRESA CARGADORA**

Empresa : UTE SFS Instalaci3n  
Direcci3n : Partida El Coscollar, pol3gono 5, parcela  
Provincia : VALENCIA  
Direccion Expediciones :  
C.I.F. : U97640445  
Poblaci3n : MANISES  
Tel / Fax : 961665939 961665935  
PARTIDA DEL COSCOLLAR. POLPGONO 5. PARCELAS  
46940 MANISES

**EMPRESA OPERADORA DE TRANSPORTE**

Empresa : RECIOIL VALENCIA, S.L.  
Direcci3n : Ciudad de Gibraltar, 2 Pol Ind. Fuente del Jarro  
Provincia : VALENCIA  
C.I.F. : B97978639  
Poblaci3n : PATERNA  
Tel / Fax :

**EMPRESA TRANSPORTISTA**

Empresa : RECIOIL VALENCIA, S.L.  
C.I.F. : B97978639  
Direcci3n : Ciudad de Gibraltar, 2 Pol Ind. Fuente del Jarro  
Provincia : VALENCIA  
CODIGO CAMION  
Matr3cula veh3culo tractor : 8904GDH  
CAMBIO DE VEHICULO  
C.I.F. : B97978639  
Poblaci3n : PATERNA  
Tel / Fax :  
Matr3cula Remolque :

**EMPRESA DESTINATARIA**

Empresa : AEMA SERVICIOS ENERGÉTICOS, S.L.  
C.I.F. : B97972392  
Direcci3n : Pol. Industrial La Mezquita 708-A  
Provincia : CASTELL3N  
N3 Cliente / Vertedero / prov :  
Poblaci3n : LA VALL DÚIX  
Tel / Fax : 941181818

**DATOS DE LA CARGA  
ORIGEN DE LA CARGA**

Fecha de la carga : 30/06/20 11:18  
Direcci3n : PARTIDA DEL COSCOLLAR. POLPGONO 5.  
Localidad : MANISES  
Provincia : VALENCIA  
C.P. : 46940  
Pais : ESPAÑA

**DETALLE DE LA CARGA**

Fecha de transporte : 30/06/20 11:18  
TIPO DE CARGA : 135005 Lixiviados (LER: 19 07 03) CODIGO PRODUCTO : 135005

BRUTO : 40.580 TARA : 13.480 NETO : 27.100

**DESTINO DE LA CARGA**

Direcci3n de destino : Pol. Industrial La Mezquita 708-A  
Localidad : LA VALL DÚIX  
Provincia : CASTELL3N  
C.P. : 12600  
Pais : ESPAÑA

Este documento es emitido previa validaci3n por parte del conductor del veh3culo, aceptando la veracidad de los datos en nombre de la empresa destinataria

ENTITAT METROPOLITANA PER AL TRACTAMENT DE RESIDUS  
CIF :P4600072E. PLAÇA DEL AJUNTAMENT , 9 VALENCIA (www.emtre.es)

DOCUMENTO DE CONTROL 244420290780

EXPEDIENTE 240414317

**EMPRESA CARGADORA**

Empresa : UTE SFS Instalaci3n  
Direcci3n : Partida El Coscollar, pol3gono 5, parcela  
Provincia : VALENCIA  
Direccion Expediciones :  
C.I.F. : U97640445  
Poblaci3n : MANISES  
Tel / Fax : 961665939 961665935  
PARTIDA DEL COSCOLLAR. POLPGONO 5. PARCELAS  
46940 MANISES

**EMPRESA OPERADORA DE TRANSPORTE**

Empresa : VILA TRANSERVIS,S.L.  
Direcci3n : C\ Juventud Musical, 3, Bajo  
Provincia : VALENCIA  
C.I.F. : B-98.534.712  
Poblaci3n : Albal  
Tel / Fax :

**EMPRESA TRANSPORTISTA**

Empresa : VILA TRANSERVIS,S.L.  
C.I.F. : B-98.534.712  
Direcci3n : C\ Juventud Musical, 3, Bajo  
Provincia : VALENCIA  
CODIGO CAMION  
Matr3cula veh3culo tractor : 7680KBP  
CAMBIO DE VEHICULO  
Poblaci3n : Albal  
Tel / Fax :  
Matr3cula Remolque :

**EMPRESA DESTINATARIA**

Empresa : GALIVI SOLAR, S.L  
C.I.F. : B54212873  
Direcci3n : C/ OSCAR PL?, 11 escalera 1 4? izq  
Provincia : ALICANTE  
N3 Cliente / Vertedero / prov :  
Poblaci3n : ELCHE  
Tel / Fax : 619133680

**DATOS DE LA CARGA  
ORIGEN DE LA CARGA**

Fecha de la carga : 01/07/20 16:00  
Direcci3n : PARTIDA DEL COSCOLLAR. POLPGONO 5.  
Localidad : MANISES  
Provincia : VALENCIA  
C.P : 46940  
Pais : ESPAÑA

**DETALLE DE LA CARGA**

Fecha de transporte : 01/07/20 16:00  
TIPO DE CARGA : 135005 Lixiviados (LER: 19 07 03) CODIGO PRODUCTO : 135005

BRUTO : 39.500 TARA : 13.320 NETO : 26.180

**DESTINO DE LA CARGA**

Direcci3n de destino : Parcela 9 Pol3gono 314, PARAJE LA ESPINOSA  
Localidad : LORCA  
Provincia : MURCIA  
C.P : 30800  
Pais : ESPAÑA

Este documento es emitido previa validaci3n por parte del conductor del veh3culo, aceptando la veracidad de los datos en nombre de la empresa destinataria

ENTITAT METROPOLITANA PER AL TRACTAMENT DE RESIDUS  
CIF :P4600072E. PLAÇA DEL AJUNTAMENT , 9 VALENCIA (www.emtre.es)

DOCUMENTO DE CONTROL 244420291105

EXPEDIENTE 240414740

### EMPRESA CARGADORA

Empresa : UTE SFS Instalaci3n  
Direcci3n : Partida El Coscollar, pol3gono 5, parcela  
Provincia : VALENCIA  
Direccion Expediciones :  
C.I.F. : U97640445  
Poblaci3n : MANISES  
Tel / Fax : 961665939 961665935  
PARTIDA DEL COSCOLLAR. POLPGONO 5. PARCELAS  
46940 MANISES

### EMPRESA OPERADORA DE TRANSPORTE

Empresa : VILA TRANSERVIS,S.L.  
Direcci3n : C\ Juventud Musical, 3, Bajo  
Provincia : VALENCIA  
C.I.F. : B-98.534.712  
Poblaci3n : Albal  
Tel / Fax :

### EMPRESA TRANSPORTISTA

Empresa : VILA TRANSERVIS,S.L.  
C.I.F. : B-98.534.712  
Direcci3n : C\ Juventud Musical, 3, Bajo  
Provincia : VALENCIA  
CODIGO CAMION  
Matr3cula veh3culo tractor : 0061KCY  
CAMBIO DE VEHICULO  
Poblaci3n : Albal  
Tel / Fax :  
Matr3cula Remolque :

### EMPRESA DESTINATARIA

Empresa : GALIVI SOLAR, S.L  
C.I.F. : B54212873  
Direcci3n : C/ OSCAR PL?, 11 escalera 1 4? izq  
Provincia : ALICANTE  
N3 Cliente / Vertedero / prov :  
Poblaci3n : ELCHE  
Tel / Fax : 619133680

### DATOS DE LA CARGA ORIGEN DE LA CARGA

Fecha de la carga : 03/07/20 17:24  
Direcci3n : PARTIDA DEL COSCOLLAR. POLPGONO 5.  
Localidad : MANISES  
Provincia : VALENCIA  
C.P : 46940  
Pais : ESPAÑA

### DETALLE DE LA CARGA

Fecha de transporte : 03/07/20 17:24  
TIPO DE CARGA : 135005 Lixiviados (LER: 19 07 03) CODIGO PRODUCTO : 135005

BRUTO : 40.600 TARA : 14.400 NETO : 26.200

### DESTINO DE LA CARGA

Direcci3n de destino : Parcela 9 Pol3gono 314, PARAJE LA ESPINOSA  
Localidad : LORCA  
Provincia : MURCIA  
C.P : 30800  
Pais : ESPAÑA

Este documento es emitido previa validaci3n por parte del conductor del veh3culo, aceptando la veracidad de los datos en nombre de la empresa destinataria

ENTITAT METROPOLITANA PER AL TRACTAMENT DE RESIDUS  
CIF :P4600072E. PLAÇA DEL AJUNTAMENT , 9 VALENCIA (www.emtre.es)

DOCUMENTO DE CONTROL 244420291368

EXPEDIENTE 240415173

**EMPRESA CARGADORA**

Empresa : UTE SFS Instalaci3n  
Direcci3n : Partida El Coscollar, pol3gono 5, parcela  
Provincia : VALENCIA  
Direccion Expediciones :  
C.I.F. : U97640445  
Poblaci3n : MANISES  
Tel / Fax : 961665939 961665935  
PARTIDA DEL COSCOLLAR. POLPGONO 5. PARCELAS  
46940 MANISES

**EMPRESA OPERADORA DE TRANSPORTE**

Empresa : VILA TRANSERVIS,S.L.  
Direcci3n : C\ Juventud Musical, 3, Bajo  
Provincia : VALENCIA  
C.I.F. : B-98.534.712  
Poblaci3n : Albal  
Tel / Fax :

**EMPRESA TRANSPORTISTA**

Empresa : VILA TRANSERVIS,S.L.  
C.I.F. : B-98.534.712  
Direcci3n : C\ Juventud Musical, 3, Bajo  
Provincia : VALENCIA  
CODIGO CAMION  
Matr3cula veh3culo tractor : 7680KBP  
CAMBIO DE VEHICULO  
Poblaci3n : Albal  
Tel / Fax :  
Matr3cula Remolque :

**EMPRESA DESTINATARIA**

Empresa : GALIVI SOLAR, S.L  
C.I.F. : B54212873  
Direcci3n : C/ OSCAR PL?, 11 escalera 1 4? izq  
Provincia : ALICANTE  
N3 Cliente / Vertedero / prov :  
Poblaci3n : ELCHE  
Tel / Fax : 619133680

**DATOS DE LA CARGA  
ORIGEN DE LA CARGA**

Fecha de la carga : 06/07/20 07:48  
Direcci3n : PARTIDA DEL COSCOLLAR. POLPGONO 5.  
Localidad : MANISES  
Provincia : VALENCIA  
C.P : 46940  
Pais : ESPAÑA

**DETALLE DE LA CARGA**

Fecha de transporte : 06/07/20 07:48  
TIPO DE CARGA : 135005 Lixiviados (LER: 19 07 03) CODIGO PRODUCTO : 135005

BRUTO : 39.420 TARA : 13.380 NETO : 26.040

**DESTINO DE LA CARGA**

Direcci3n de destino : Parcela 9 Pol3gono 314, PARAJE LA ESPINOSA  
Localidad : LORCA  
Provincia : MURCIA  
C.P : 30800  
Pais : ESPAÑA

Este documento es emitido previa validaci3n por parte del conductor del veh3culo, aceptando la veracidad de los datos en nombre de la empresa destinataria

ENTITAT METROPOLITANA PER AL TRACTAMENT DE RESIDUS  
CIF :P4600072E. PLAÇA DEL AJUNTAMENT , 9 VALENCIA (www.emtre.es)

DOCUMENTO DE CONTROL 244420291375

EXPEDIENTE 240415183

**EMPRESA CARGADORA**

Empresa : UTE SFS Instalaci3n  
Direcci3n : Partida El Coscollar, pol3gono 5, parcela  
Provincia : VALENCIA  
Direccion Expediciones :  
C.I.F. : U97640445  
Poblaci3n : MANISES  
Tel / Fax : 961665939 961665935  
PARTIDA DEL COSCOLLAR. POLPGONO 5. PARCELAS  
46940 MANISES

**EMPRESA OPERADORA DE TRANSPORTE**

Empresa : LOGISTICS ENVIRONMENTAL COMPANY SL  
Direcci3n : PASSATGE L'HORTA 6-4-14  
Provincia : VALENCIA  
C.I.F. : B97329171  
Poblaci3n : PICASSENT  
Tel / Fax :

**EMPRESA TRANSPORTISTA**

Empresa : LOGISTICS ENVIRONMENTAL COMPANY SL  
C.I.F. : B97329171  
Direcci3n : PASSATGE L'HORTA 6-4-14  
Provincia : VALENCIA  
CODIGO CAMION  
Matr3cula veh3culo tractor : 6571GDC  
CAMBIO DE VEHICULO  
Poblaci3n : PICASSENT  
Tel / Fax :  
Matr3cula Remolque :

**EMPRESA DESTINATARIA**

Empresa : AEMA SERVICIOS ENERGÉTICOS, S.L.  
C.I.F. : B97972392  
Direcci3n : Pol. Industrial La Mezquita 708-A  
Provincia : CASTELL3N  
N3 Cliente / Vertedero / prov :  
Poblaci3n : LA VALL D'ÚIX  
Tel / Fax : 941181818

**DATOS DE LA CARGA  
ORIGEN DE LA CARGA**

Fecha de la carga : 06/07/20 08:31  
Direcci3n : PARTIDA DEL COSCOLLAR. POLPGONO 5.  
Localidad : MANISES  
Provincia : VALENCIA  
C.P. : 46940  
Pais : ESPAÑA

**DETALLE DE LA CARGA**

Fecha de transporte : 06/07/20 08:31  
TIPO DE CARGA : 135005 Lixiviados (LER: 19 07 03) CODIGO PRODUCTO : 135005

BRUTO : 39.240 TARA : 12.880 NETO : 26.360

**DESTINO DE LA CARGA**

Direcci3n de destino : Pol. Industrial La Mezquita 708-A  
Localidad : LA VALL D'ÚIX  
Provincia : CASTELL3N  
C.P. : 12600  
Pais : ESPAÑA

Este documento es emitido previa validaci3n por parte del conductor del veh3culo, aceptando la veracidad de los datos en nombre de la empresa destinataria

ENTITAT METROPOLITANA PER AL TRACTAMENT DE RESIDUS  
CIF :P4600072E. PLAÇA DEL AJUNTAMENT , 9 VALENCIA (www.emtre.es)

DOCUMENTO DE CONTROL 244420291426

EXPEDIENTE 240415263

**EMPRESA CARGADORA**

Empresa : UTE SFS Instalaci3n  
Direcci3n : Partida El Coscollar, pol3gono 5, parcela  
Provincia : VALENCIA  
Direccion Expediciones :  
C.I.F. : U97640445  
Poblaci3n : MANISES  
Tel / Fax : 961665939 961665935  
PARTIDA DEL COSCOLLAR. POLPGONO 5. PARCELAS  
46940 MANISES

**EMPRESA OPERADORA DE TRANSPORTE**

Empresa : VILA TRANSERVIS,S.L.  
Direcci3n : C\ Juventud Musical, 3, Bajo  
Provincia : VALENCIA  
C.I.F. : B-98.534.712  
Poblaci3n : Albal  
Tel / Fax :

**EMPRESA TRANSPORTISTA**

Empresa : VILA TRANSERVIS,S.L.  
C.I.F. : B-98.534.712  
Direcci3n : C\ Juventud Musical, 3, Bajo  
Provincia : VALENCIA  
CODIGO CAMION  
Matr3cula veh3culo tractor : 7680KBP  
CAMBIO DE VEHICULO  
Poblaci3n : Albal  
Tel / Fax :  
Matr3cula Remolque :

**EMPRESA DESTINATARIA**

Empresa : GALIVI SOLAR, S.L  
C.I.F. : B54212873  
Direcci3n : C/ OSCAR PL?, 11 escalera 1 4? izq  
Provincia : ALICANTE  
N3 Cliente / Vertedero / prov :  
Poblaci3n : ELCHE  
Tel / Fax : 619133680

**DATOS DE LA CARGA  
ORIGEN DE LA CARGA**

Fecha de la carga : 06/07/20 17:11  
Direcci3n : PARTIDA DEL COSCOLLAR. POLPGONO 5.  
Localidad : MANISES  
Provincia : VALENCIA  
C.P : 46940  
Pais : ESPAÑA

**DETALLE DE LA CARGA**

Fecha de transporte : 06/07/20 17:11  
TIPO DE CARGA : 135005 Lixiviados (LER: 19 07 03) CODIGO PRODUCTO : 135005

BRUTO : 39.400 TARA : 13.160 NETO : 26.240

**DESTINO DE LA CARGA**

Direcci3n de destino : Parcela 9 Pol3gono 314, PARAJE LA ESPINOSA  
Localidad : LORCA  
Provincia : MURCIA  
C.P : 30800  
Pais : ESPAÑA

Este documento es emitido previa validaci3n por parte del conductor del veh3culo, aceptando la veracidad de los datos en nombre de la empresa destinataria



ENTITAT METROPOLITANA PER AL TRACTAMENT DE RESIDUS  
CIF :P4600072E. PLAÇA DEL AJUNTAMENT , 9 VALENCIA (www.emtre.es)

DOCUMENTO DE CONTROL 244420291676

EXPEDIENTE 240415561

### EMPRESA CARGADORA

Empresa : UTE SFS Instalaci3n  
Direcci3n : Partida El Coscollar, pol3gono 5, parcela  
Provincia : VALENCIA  
Direccion Expediciones :  
C.I.F. : U97640445  
Poblaci3n : MANISES  
Tel / Fax : 961665939 961665935  
PARTIDA DEL COSCOLLAR. POLPGONO 5. PARCELAS  
46940 MANISES

### EMPRESA OPERADORA DE TRANSPORTE

Empresa :  
Direcci3n :  
Provincia :  
C.I.F. :  
Poblaci3n :  
Tel / Fax :

### EMPRESA TRANSPORTISTA

Empresa :  
C.I.F. :  
Direcci3n :  
Provincia :  
CODIGO CAMION  
Matr3cula veh3culo tractor : 3486HGV  
CAMBIO DE VEHICULO  
Poblaci3n :  
Tel / Fax :  
Matr3cula Remolque :

### EMPRESA DESTINATARIA

Empresa : AEMA SERVICIOS ENERGÉTICOS, S.L.  
C.I.F. : B97972392  
Direcci3n : Pol. Industrial La Mezquita 708-A  
Provincia : CASTELL3N  
N3 Cliente / Vertedero / prov :  
Poblaci3n : LA VALL DÚIX  
Tel / Fax : 941181818

### DATOS DE LA CARGA ORIGEN DE LA CARGA

Fecha de la carga : 08/07/20 07:54  
Direcci3n : PARTIDA DEL COSCOLLAR. POLPGONO 5.  
Localidad : MANISES  
Provincia : VALENCIA  
C.P : 46940  
Pais : ESPAÑA

### DETALLE DE LA CARGA

Fecha de transporte : 08/07/20 07:54  
TIPO DE CARGA : 135005 Lixiviados (LER: 19 07 03) CODIGO PRODUCTO : 135005

BRUTO : 40.420 TARA : 12.200 NETO : 28.220

### DESTINO DE LA CARGA

Direcci3n de destino : Pol. Industrial La Mezquita 708-A  
Localidad : LA VALL DÚIX  
Provincia : CASTELL3N  
C.P : 12600  
Pais : ESPAÑA

Este documento es emitido previa validaci3n por parte del conductor del veh3culo, aceptando la veracidad de los datos en nombre de la empresa destinataria

ENTITAT METROPOLITANA PER AL TRACTAMENT DE RESIDUS  
CIF :P4600072E. PLAÇA DEL AJUNTAMENT , 9 VALENCIA (www.emtre.es)

DOCUMENTO DE CONTROL 244420291898

EXPEDIENTE 240415848

### EMPRESA CARGADORA

Empresa : UTE SFS Instalaci3n  
Direcci3n : Partida El Coscollar, pol3gono 5, parcela  
Provincia : VALENCIA  
Direccion Expediciones :  
C.I.F. : U97640445  
Poblaci3n : MANISES  
Tel / Fax : 961665939 961665935  
PARTIDA DEL COSCOLLAR. POLPGONO 5. PARCELAS  
46940 MANISES

### EMPRESA OPERADORA DE TRANSPORTE

Empresa : VILA TRANSERVIS,S.L.  
Direcci3n : C\ Juventud Musical, 3, Bajo  
Provincia : VALENCIA  
C.I.F. : B-98.534.712  
Poblaci3n : Albal  
Tel / Fax :

### EMPRESA TRANSPORTISTA

Empresa : VILA TRANSERVIS,S.L.  
C.I.F. : B-98.534.712  
Direcci3n : C\ Juventud Musical, 3, Bajo  
Provincia : VALENCIA  
CODIGO CAMION  
Matr3cula veh3culo tractor : 5890JXL  
CAMBIO DE VEHICULO  
Poblaci3n : Albal  
Tel / Fax :  
Matr3cula Remolque :

### EMPRESA DESTINATARIA

Empresa : GALIVI SOLAR, S.L  
C.I.F. : B54212873  
Direcci3n : C/ OSCAR PL?, 11 escalera 1 4? izq  
Provincia : ALICANTE  
N3 Cliente / Vertedero / prov :  
Poblaci3n : ELCHE  
Tel / Fax : 619133680

### DATOS DE LA CARGA ORIGEN DE LA CARGA

Fecha de la carga : 09/07/20 16:14  
Direcci3n : PARTIDA DEL COSCOLLAR. POLPGONO 5.  
Localidad : MANISES  
Provincia : VALENCIA  
C.P : 46940  
Pais : ESPAÑA

### DETALLE DE LA CARGA

Fecha de transporte : 09/07/20 16:14  
TIPO DE CARGA : 135005 Lixiviados (LER: 19 07 03) CODIGO PRODUCTO : 135005

BRUTO : 40.400 TARA : 14.800 NETO : 25.600

### DESTINO DE LA CARGA

Direcci3n de destino : Parcela 9 Pol3gono 314, PARAJE LA ESPINOSA  
Localidad : LORCA  
Provincia : MURCIA  
C.P : 30800  
Pais : ESPAÑA

Este documento es emitido previa validaci3n por parte del conductor del veh3culo, aceptando la veracidad de los datos en nombre de la empresa destinataria

ENTITAT METROPOLITANA PER AL TRACTAMENT DE RESIDUS  
CIF :P4600072E. PLAÇA DEL AJUNTAMENT , 9 VALENCIA (www.emtre.es)

DOCUMENTO DE CONTROL 244420292349

EXPEDIENTE 240416621

### EMPRESA CARGADORA

Empresa : UTE SFS Instalaci3n  
Direcci3n : Partida El Coscollar, pol3gono 5, parcela  
Provincia : VALENCIA  
Direccion Expediciones :  
C.I.F. : U97640445  
Poblaci3n : MANISES  
Tel / Fax : 961665939 961665935  
PARTIDA DEL COSCOLLAR. POLPGONO 5. PARCELAS  
46940 MANISES

### EMPRESA OPERADORA DE TRANSPORTE

Empresa : VILA TRANSERVIS,S.L.  
Direcci3n : C\ Juventud Musical, 3, Bajo  
Provincia : VALENCIA  
C.I.F. : B-98.534.712  
Poblaci3n : Albal  
Tel / Fax :

### EMPRESA TRANSPORTISTA

Empresa : VILA TRANSERVIS,S.L.  
C.I.F. : B-98.534.712  
Direcci3n : C\ Juventud Musical, 3, Bajo  
Provincia : VALENCIA  
CODIGO CAMION  
Matr3cula veh3culo tractor : 0061KCY  
CAMBIO DE VEHICULO  
Poblaci3n : Albal  
Tel / Fax :  
Matr3cula Remolque :

### EMPRESA DESTINATARIA

Empresa : GALIVI SOLAR, S.L  
C.I.F. : B54212873  
Direcci3n : C/ OSCAR PL?, 11 escalera 1 4? izq  
Provincia : ALICANTE  
N3 Cliente / Vertedero / prov :  
Poblaci3n : ELCHE  
Tel / Fax : 619133680

### DATOS DE LA CARGA ORIGEN DE LA CARGA

Fecha de la carga : 13/07/20 07:44  
Direcci3n : PARTIDA DEL COSCOLLAR. POLPGONO 5.  
Localidad : MANISES  
Provincia : VALENCIA  
C.P : 46940  
Pais : ESPAÑA

### DETALLE DE LA CARGA

Fecha de transporte : 13/07/20 07:44  
TIPO DE CARGA : 135005 Lixiviados (LER: 19 07 03) CODIGO PRODUCTO : 135005

BRUTO : 40.020 TARA : 12.400 NETO : 27.620

### DESTINO DE LA CARGA

Direcci3n de destino : Parcela 9 Pol3gono 314, PARAJE LA ESPINOSA  
Localidad : LORCA  
Provincia : MURCIA  
C.P : 30800  
Pais : ESPAÑA

Este documento es emitido previa validaci3n por parte del conductor del veh3culo, aceptando la veracidad de los datos en nombre de la empresa destinataria

ENTITAT METROPOLITANA PER AL TRACTAMENT DE RESIDUS  
CIF :P4600072E. PLAÇA DEL AJUNTAMENT , 9 VALENCIA (www.emtre.es)

DOCUMENTO DE CONTROL 244420292368

EXPEDIENTE 240416643

**EMPRESA CARGADORA**

Empresa : UTE SFS Instalaci3n  
Direcci3n : Partida El Coscollar, pol3gono 5, parcela  
Provincia : VALENCIA  
Direccion Expediciones :  
C.I.F. : U97640445  
Poblaci3n : MANISES  
Tel / Fax : 961665939 961665935  
PARTIDA DEL COSCOLLAR. POLPGONO 5. PARCELAS  
46940 MANISES

**EMPRESA OPERADORA DE TRANSPORTE**

Empresa : RECIOIL VALENCIA, S.L.  
Direcci3n : Ciudad de Gibraltar, 2 Pol Ind. Fuente del Jarro  
Provincia : VALENCIA  
C.I.F. : B97978639  
Poblaci3n : PATERNA  
Tel / Fax :

**EMPRESA TRANSPORTISTA**

Empresa : RECIOIL VALENCIA, S.L.  
C.I.F. : B97978639  
Direcci3n : Ciudad de Gibraltar, 2 Pol Ind. Fuente del Jarro  
Provincia : VALENCIA  
CODIGO CAMION  
Matr3cula veh3culo tractor : 5750KCD  
CAMBIO DE VEHICULO  
Poblaci3n : PATERNA  
Tel / Fax :  
Matr3cula Remolque :

**EMPRESA DESTINATARIA**

Empresa : AEMA SERVICIOS ENERGÉTICOS, S.L.  
C.I.F. : B97972392  
Direcci3n : Pol. Industrial La Mezquita 708-A  
Provincia : CASTELL3N  
N3 Cliente / Vertedero / prov :  
Poblaci3n : LA VALL DÚIX  
Tel / Fax : 941181818

**DATOS DE LA CARGA  
ORIGEN DE LA CARGA**

Fecha de la carga : 13/07/20 09:24  
Direcci3n : PARTIDA DEL COSCOLLAR. POLPGONO 5.  
Localidad : MANISES  
Provincia : VALENCIA  
C.P. : 46940  
Pais : ESPAÑA

**DETALLE DE LA CARGA**

Fecha de transporte : 13/07/20 09:24  
TIPO DE CARGA : 135005 Lixiviados (LER: 19 07 03) CODIGO PRODUCTO : 135005

BRUTO : 39.800 TARA : 14.200 NETO : 25.600

**DESTINO DE LA CARGA**

Direcci3n de destino : Pol. Industrial La Mezquita 708-A  
Localidad : LA VALL DÚIX  
Provincia : CASTELL3N  
C.P. : 12600  
Pais : ESPAÑA

Este documento es emitido previa validaci3n por parte del conductor del veh3culo, aceptando la veracidad de los datos en nombre de la empresa destinataria

ENTITAT METROPOLITANA PER AL TRACTAMENT DE RESIDUS  
CIF :P4600072E. PLAÇA DEL AJUNTAMENT , 9 VALENCIA (www.emtre.es)

DOCUMENTO DE CONTROL 244420292611

EXPEDIENTE 240417004

**EMPRESA CARGADORA**

Empresa : UTE SFS Instalaci3n  
Direcci3n : Partida El Coscollar, pol3gono 5, parcela  
Provincia : VALENCIA  
Direccion Expediciones :  
C.I.F. : U97640445  
Poblaci3n : MANISES  
Tel / Fax : 961665939 961665935  
PARTIDA DEL COSCOLLAR. POLPGONO 5. PARCELAS  
46940 MANISES

**EMPRESA OPERADORA DE TRANSPORTE**

Empresa : VILA TRANSERVIS,S.L.  
Direcci3n : C\ Juventud Musical, 3, Bajo  
Provincia : VALENCIA  
C.I.F. : B-98.534.712  
Poblaci3n : Albal  
Tel / Fax :

**EMPRESA TRANSPORTISTA**

Empresa : VILA TRANSERVIS,S.L.  
C.I.F. : B-98.534.712  
Direcci3n : C\ Juventud Musical, 3, Bajo  
Provincia : VALENCIA  
CODIGO CAMION  
Matr3cula veh3culo tractor : 7680KBP  
CAMBIO DE VEHICULO  
Poblaci3n : Albal  
Tel / Fax :  
Matr3cula Remolque :

**EMPRESA DESTINATARIA**

Empresa : GALIVI SOLAR, S.L  
C.I.F. : B54212873  
Direcci3n : C/ OSCAR PL?, 11 escalera 1 4? izq  
Provincia : ALICANTE  
N3 Cliente / Vertedero / prov :  
Poblaci3n : ELCHE  
Tel / Fax : 619133680

**DATOS DE LA CARGA  
ORIGEN DE LA CARGA**

Fecha de la carga : 14/07/20 17:25  
Direcci3n : PARTIDA DEL COSCOLLAR. POLPGONO 5.  
Localidad : MANISES  
Provincia : VALENCIA  
C.P : 46940  
Pais : ESPAÑA

**DETALLE DE LA CARGA**

Fecha de transporte : 14/07/20 17:25  
TIPO DE CARGA : 135005 Lixiviados (LER: 19 07 03) CODIGO PRODUCTO : 135005

BRUTO : 39.700 TARA : 13.300 NETO : 26.400

**DESTINO DE LA CARGA**

Direcci3n de destino : Parcela 9 Pol3gono 314, PARAJE LA ESPINOSA  
Localidad : LORCA  
Provincia : MURCIA  
C.P : 30800  
Pais : ESPAÑA

Este documento es emitido previa validaci3n por parte del conductor del veh3culo, aceptando la veracidad de los datos en nombre de la empresa destinataria

ENTITAT METROPOLITANA PER AL TRACTAMENT DE RESIDUS  
CIF :P4600072E. PLAÇA DEL AJUNTAMENT , 9 VALENCIA (www.emtre.es)

DOCUMENTO DE CONTROL 244420292705

EXPEDIENTE 240417169

**EMPRESA CARGADORA**

Empresa : UTE SFS Instalaci3n  
Direcci3n : Partida El Coscollar, pol3gono 5, parcela  
Provincia : VALENCIA  
Direccion Expediciones :  
C.I.F. : U97640445  
Poblaci3n : MANISES  
Tel / Fax : 961665939 961665935  
PARTIDA DEL COSCOLLAR. POLPGONO 5. PARCELAS  
46940 MANISES

**EMPRESA OPERADORA DE TRANSPORTE**

Empresa : VILA TRANSERVIS,S.L.  
Direcci3n : C\ Juventud Musical, 3, Bajo  
Provincia : VALENCIA  
C.I.F. : B-98.534.712  
Poblaci3n : Albal  
Tel / Fax :

**EMPRESA TRANSPORTISTA**

Empresa : VILA TRANSERVIS,S.L.  
C.I.F. : B-98.534.712  
Direcci3n : C\ Juventud Musical, 3, Bajo  
Provincia : VALENCIA  
CODIGO CAMION  
Matr3cula veh3culo tractor : 0061KCY  
CAMBIO DE VEHICULO  
Poblaci3n : Albal  
Tel / Fax :  
Matr3cula Remolque :

**EMPRESA DESTINATARIA**

Empresa : GALIVI SOLAR, S.L  
C.I.F. : B54212873  
Direcci3n : C/ OSCAR PL?, 11 escalera 1 4? izq  
Provincia : ALICANTE  
N3 Cliente / Vertedero / prov :  
Poblaci3n : ELCHE  
Tel / Fax : 619133680

**DATOS DE LA CARGA  
ORIGEN DE LA CARGA**

Fecha de la carga : 15/07/20 08:06  
Direcci3n : PARTIDA DEL COSCOLLAR. POLPGONO 5.  
Localidad : MANISES  
Provincia : VALENCIA  
C.P : 46940  
Pais : ESPAÑA

**DETALLE DE LA CARGA**

Fecha de transporte : 15/07/20 08:06  
TIPO DE CARGA : 135005 Lixiviados (LER: 19 07 03) CODIGO PRODUCTO : 135005

BRUTO : 40.960 TARA : 13.520 NETO : 27.440

**DESTINO DE LA CARGA**

Direcci3n de destino : Parcela 9 Pol3gono 314, PARAJE LA ESPINOSA  
Localidad : LORCA  
Provincia : MURCIA  
C.P : 30800  
Pais : ESPAÑA

Este documento es emitido previa validaci3n por parte del conductor del veh3culo, aceptando la veracidad de los datos en nombre de la empresa destinataria

ENTITAT METROPOLITANA PER AL TRACTAMENT DE RESIDUS  
CIF :P4600072E. PLAÇA DEL AJUNTAMENT , 9 VALENCIA (www.emtre.es)

DOCUMENTO DE CONTROL 244420292910

EXPEDIENTE 240417491

**EMPRESA CARGADORA**

Empresa : UTE SFS Instalaci3n  
Direcci3n : Partida El Coscollar, pol3gono 5, parcela  
Provincia : VALENCIA  
Direccion Expediciones :  
C.I.F. : U97640445  
Poblaci3n : MANISES  
Tel / Fax : 961665939 961665935  
PARTIDA DEL COSCOLLAR. POLPGONO 5. PARCELAS  
46940 MANISES

**EMPRESA OPERADORA DE TRANSPORTE**

Empresa : VILA TRANSERVIS,S.L.  
Direcci3n : C\ Juventud Musical, 3, Bajo  
Provincia : VALENCIA  
C.I.F. : B-98.534.712  
Poblaci3n : Albal  
Tel / Fax :

**EMPRESA TRANSPORTISTA**

Empresa : VILA TRANSERVIS,S.L.  
C.I.F. : B-98.534.712  
Direcci3n : C\ Juventud Musical, 3, Bajo  
Provincia : VALENCIA  
CODIGO CAMION  
Matr3cula veh3culo tractor : 7680KBP  
CAMBIO DE VEHICULO  
Poblaci3n : Albal  
Tel / Fax :  
Matr3cula Remolque :

**EMPRESA DESTINATARIA**

Empresa : GALIVI SOLAR, S.L  
C.I.F. : B54212873  
Direcci3n : C/ OSCAR PL?, 11 escalera 1 4? izq  
Provincia : ALICANTE  
N3 Cliente / Vertedero / prov :  
Poblaci3n : ELCHE  
Tel / Fax : 619133680

**DATOS DE LA CARGA  
ORIGEN DE LA CARGA**

Fecha de la carga : 16/07/20 15:29  
Direcci3n : PARTIDA DEL COSCOLLAR. POLPGONO 5.  
Localidad : MANISES  
Provincia : VALENCIA  
C.P : 46940  
Pais : ESPAÑA

**DETALLE DE LA CARGA**

Fecha de transporte : 16/07/20 15:29  
TIPO DE CARGA : 135005 Lixiviados (LER: 19 07 03) CODIGO PRODUCTO : 135005

BRUTO : 40.000 TARA : 13.220 NETO : 26.780

**DESTINO DE LA CARGA**

Direcci3n de destino : Parcela 9 Pol3gono 314, PARAJE LA ESPINOSA  
Localidad : LORCA  
Provincia : MURCIA  
C.P : 30800  
Pais : ESPAÑA

Este documento es emitido previa validaci3n por parte del conductor del veh3culo, aceptando la veracidad de los datos en nombre de la empresa destinataria

ENTITAT METROPOLITANA PER AL TRACTAMENT DE RESIDUS  
CIF :P4600072E. PLAÇA DEL AJUNTAMENT , 9 VALENCIA (www.emtre.es)

DOCUMENTO DE CONTROL 244420293398

EXPEDIENTE 240418085

**EMPRESA CARGADORA**

Empresa : UTE SFS Instalaci3n  
Direcci3n : Partida El Coscollar, pol3gono 5, parcela  
Provincia : VALENCIA  
Direccion Expediciones :  
C.I.F. : U97640445  
Poblaci3n : MANISES  
Tel / Fax : 961665939 961665935  
PARTIDA DEL COSCOLLAR. POLPGONO 5. PARCELAS  
46940 MANISES

**EMPRESA OPERADORA DE TRANSPORTE**

Empresa : RECIOIL VALENCIA, S.L.  
Direcci3n : Ciudad de Gibraltar, 2 Pol Ind. Fuente del Jarro  
Provincia : VALENCIA  
C.I.F. : B97978639  
Poblaci3n : PATERNA  
Tel / Fax :

**EMPRESA TRANSPORTISTA**

Empresa : RECIOIL VALENCIA, S.L.  
C.I.F. : B97978639  
Direcci3n : Ciudad de Gibraltar, 2 Pol Ind. Fuente del Jarro  
Provincia : VALENCIA  
CODIGO CAMION  
Matr3cula veh3culo tractor : 5750KCD  
CAMBIO DE VEHICULO  
C.I.F. : B97978639  
Poblaci3n : PATERNA  
Tel / Fax :  
Matr3cula Remolque :

**EMPRESA DESTINATARIA**

Empresa : AEMA SERVICIOS ENERGÉTICOS, S.L.  
C.I.F. : B97972392  
Direcci3n : Pol. Industrial La Mezquita 708-A  
Provincia : CASTELL3N  
N3 Cliente / Vertedero / prov :  
Poblaci3n : LA VALL DÚIX  
Tel / Fax : 941181818

**DATOS DE LA CARGA  
ORIGEN DE LA CARGA**

Fecha de la carga : 20/07/20 15:15  
Direcci3n : PARTIDA DEL COSCOLLAR. POLPGONO 5.  
Localidad : MANISES  
Provincia : VALENCIA  
C.P. : 46940  
Pais : ESPAÑA

**DETALLE DE LA CARGA**

Fecha de transporte : 20/07/20 15:15  
TIPO DE CARGA : 135005 Lixiviados (LER: 19 07 03) CODIGO PRODUCTO : 135005

BRUTO : 40.300 TARA : 12.180 NETO : 28.120

**DESTINO DE LA CARGA**

Direcci3n de destino : Pol. Industrial La Mezquita 708-A  
Localidad : LA VALL DÚIX  
Provincia : CASTELL3N  
C.P. : 12600  
Pais : ESPAÑA

Este documento es emitido previa validaci3n por parte del conductor del veh3culo, aceptando la veracidad de los datos en nombre de la empresa destinataria



ENTITAT METROPOLITANA PER AL TRACTAMENT DE RESIDUS  
CIF :P4600072E. PLAÇA DEL AJUNTAMENT , 9 VALENCIA (www.emtre.es)

DOCUMENTO DE CONTROL 244420293413

EXPEDIENTE 240418107

**EMPRESA CARGADORA**

Empresa : UTE SFS Instalaci3n  
Direcci3n : Partida El Coscollar, pol3gono 5, parcela  
Provincia : VALENCIA  
Direccion Expediciones :  
C.I.F. : U97640445  
Poblaci3n : MANISES  
Tel / Fax : 961665939 961665935  
PARTIDA DEL COSCOLLAR. POLPGONO 5. PARCELAS  
46940 MANISES

**EMPRESA OPERADORA DE TRANSPORTE**

Empresa : VILA TRANSERVIS,S.L.  
Direcci3n : C\ Juventud Musical, 3, Bajo  
Provincia : VALENCIA  
C.I.F. : B-98.534.712  
Poblaci3n : Albal  
Tel / Fax :

**EMPRESA TRANSPORTISTA**

Empresa : VILA TRANSERVIS,S.L.  
C.I.F. : B-98.534.712  
Direcci3n : C\ Juventud Musical, 3, Bajo  
Provincia : VALENCIA  
CODIGO CAMION  
Matr3cula veh3culo tractor : 1959FSP  
CAMBIO DE VEHICULO  
Poblaci3n : Albal  
Tel / Fax :  
Matr3cula Remolque :

**EMPRESA DESTINATARIA**

Empresa : GALIVI SOLAR, S.L  
C.I.F. : B54212873  
Direcci3n : C/ OSCAR PL?, 11 escalera 1 4? izq  
Provincia : ALICANTE  
N3 Cliente / Vertedero / prov :  
Poblaci3n : ELCHE  
Tel / Fax : 619133680

**DATOS DE LA CARGA  
ORIGEN DE LA CARGA**

Fecha de la carga : 20/07/20 18:02  
Direcci3n : PARTIDA DEL COSCOLLAR. POLPGONO 5.  
Localidad : MANISES  
Provincia : VALENCIA  
C.P : 46940  
Pais : ESPAÑA

**DETALLE DE LA CARGA**

Fecha de transporte : 20/07/20 18:02  
TIPO DE CARGA : 135005 Lixiviados (LER: 19 07 03) CODIGO PRODUCTO : 135005

BRUTO : 39.600 TARA : 16.040 NETO : 23.560

**DESTINO DE LA CARGA**

Direcci3n de destino : Parcela 9 Pol3gono 314, PARAJE LA ESPINOSA  
Localidad : LORCA  
Provincia : MURCIA  
C.P : 30800  
Pais : ESPAÑA

Este documento es emitido previa validaci3n por parte del conductor del veh3culo, aceptando la veracidad de los datos en nombre de la empresa destinataria

ENTITAT METROPOLITANA PER AL TRACTAMENT DE RESIDUS  
CIF :P4600072E. PLAÇA DEL AJUNTAMENT , 9 VALENCIA (www.emtre.es)

DOCUMENTO DE CONTROL 244420293558

EXPEDIENTE 240418390

**EMPRESA CARGADORA**

Empresa : UTE SFS Instalaci3n  
Direcci3n : Partida El Coscollar, pol3gono 5, parcela  
Provincia : VALENCIA  
Direccion Expediciones :  
C.I.F. : U97640445  
Poblaci3n : MANISES  
Tel / Fax : 961665939 961665935  
PARTIDA DEL COSCOLLAR. POLPGONO 5. PARCELAS  
46940 MANISES

**EMPRESA OPERADORA DE TRANSPORTE**

Empresa : VILA TRANSERVIS,S.L.  
Direcci3n : C\ Juventud Musical, 3, Bajo  
Provincia : VALENCIA  
C.I.F. : B-98.534.712  
Poblaci3n : Albal  
Tel / Fax :

**EMPRESA TRANSPORTISTA**

Empresa : VILA TRANSERVIS,S.L.  
C.I.F. : B-98.534.712  
Direcci3n : C\ Juventud Musical, 3, Bajo  
Provincia : VALENCIA  
CODIGO CAMION  
Matr3cula veh3culo tractor : 1959FSP  
CAMBIO DE VEHICULO  
Poblaci3n : Albal  
Tel / Fax :  
Matr3cula Remolque :

**EMPRESA DESTINATARIA**

Empresa : GALIVI SOLAR, S.L  
C.I.F. : B54212873  
Direcci3n : C/ OSCAR PL?, 11 escalera 1 4? izq  
Provincia : ALICANTE  
N3 Cliente / Vertedero / prov :  
Poblaci3n : ELCHE  
Tel / Fax : 619133680

**DATOS DE LA CARGA  
ORIGEN DE LA CARGA**

Fecha de la carga : 21/07/20 15:23  
Direcci3n : PARTIDA DEL COSCOLLAR. POLPGONO 5.  
Localidad : MANISES  
Provincia : VALENCIA  
C.P : 46940  
Pais : ESPAÑA

**DETALLE DE LA CARGA**

Fecha de transporte : 21/07/20 15:23  
TIPO DE CARGA : 135005 Lixiviados (LER: 19 07 03) CODIGO PRODUCTO : 135005

BRUTO : 40.800 TARA : 13.640 NETO : 27.160

**DESTINO DE LA CARGA**

Direcci3n de destino : Parcela 9 Pol3gono 314, PARAJE LA ESPINOSA  
Localidad : LORCA  
Provincia : MURCIA  
C.P : 30800  
Pais : ESPAÑA

Este documento es emitido previa validaci3n por parte del conductor del veh3culo, aceptando la veracidad de los datos en nombre de la empresa destinataria

ENTITAT METROPOLITANA PER AL TRACTAMENT DE RESIDUS  
CIF :P4600072E. PLAÇA DEL AJUNTAMENT , 9 VALENCIA (www.emtre.es)

DOCUMENTO DE CONTROL 244420293816

EXPEDIENTE 240418737

**EMPRESA CARGADORA**

Empresa : UTE SFS Instalaci3n  
Direcci3n : Partida El Coscollar, pol3gono 5, parcela  
Provincia : VALENCIA  
Direccion Expediciones :  
C.I.F. : U97640445  
Poblaci3n : MANISES  
Tel / Fax : 961665939 961665935  
PARTIDA DEL COSCOLLAR. POLPGONO 5. PARCELAS  
46940 MANISES

**EMPRESA OPERADORA DE TRANSPORTE**

Empresa :  
Direcci3n :  
Provincia :  
C.I.F. :  
Poblaci3n :  
Tel / Fax :

**EMPRESA TRANSPORTISTA**

Empresa :  
C.I.F. :  
Direcci3n :  
Provincia :  
CODIGO CAMION  
Matr3cula veh3culo tractor : 5648J WW  
CAMBIO DE VEHICULO  
Poblaci3n :  
Tel / Fax :  
Matr3cula Remolque :

**EMPRESA DESTINATARIA**

Empresa : GALIVI SOLAR, S.L  
C.I.F. : B54212873  
Direcci3n : C/ OSCAR PL?, 11 escalera 1 4? izq  
Provincia : ALICANTE  
N3 Cliente / Vertedero / prov :  
Poblaci3n : ELCHE  
Tel / Fax : 619133680

**DATOS DE LA CARGA  
ORIGEN DE LA CARGA**

Fecha de la carga : 23/07/20 08:01  
Direcci3n : PARTIDA DEL COSCOLLAR. POLPGONO 5.  
Localidad : MANISES  
Provincia : VALENCIA  
C.P : 46940  
Pais : ESPAÑA

**DETALLE DE LA CARGA**

Fecha de transporte : 23/07/20 08:01  
TIPO DE CARGA : 135005 Lixiviados (LER: 19 07 03) CODIGO PRODUCTO : 135005

BRUTO : 39.920 TARA : 12.300 NETO : 27.620

**DESTINO DE LA CARGA**

Direcci3n de destino : Parcela 9 Pol3gono 314, PARAJE LA ESPINOSA  
Localidad : LORCA  
Provincia : MURCIA  
C.P : 30800  
Pais : ESPAÑA

Este documento es emitido previa validaci3n por parte del conductor del veh3culo, aceptando la veracidad de los datos en nombre de la empresa destinataria

ENTITAT METROPOLITANA PER AL TRACTAMENT DE RESIDUS  
CIF :P4600072E. PLAÇA DEL AJUNTAMENT , 9 VALENCIA (www.emtre.es)

DOCUMENTO DE CONTROL 244420294293

EXPEDIENTE 240419442

### EMPRESA CARGADORA

Empresa : UTE SFS Instalaci3n  
Direcci3n : Partida El Coscollar, pol3gono 5, parcela  
Provincia : VALENCIA  
Direccion Expediciones :  
C.I.F. : U97640445  
Poblaci3n : MANISES  
Tel / Fax : 961665939 961665935  
PARTIDA DEL COSCOLLAR. POLPGONO 5. PARCELAS  
46940 MANISES

### EMPRESA OPERADORA DE TRANSPORTE

Empresa :  
Direcci3n :  
Provincia :  
C.I.F. :  
Poblaci3n :  
Tel / Fax :

### EMPRESA TRANSPORTISTA

Empresa :  
C.I.F. :  
Direcci3n :  
Provincia :  
CODIGO CAMION  
Matr3cula veh3culo tractor : 5648J WW  
CAMBIO DE VEHICULO  
Poblaci3n :  
Tel / Fax :  
Matr3cula Remolque :

### EMPRESA DESTINATARIA

Empresa : GALIVI SOLAR, S.L  
C.I.F. : B54212873  
Direcci3n : C/ OSCAR PL?, 11 escalera 1 4? izq  
Provincia : ALICANTE  
N3 Cliente / Vertedero / prov :  
Poblaci3n : ELCHE  
Tel / Fax : 619133680

### DATOS DE LA CARGA ORIGEN DE LA CARGA

Fecha de la carga : 27/07/20 07:56  
Direcci3n : PARTIDA DEL COSCOLLAR. POLPGONO 5.  
Localidad : MANISES  
Provincia : VALENCIA  
C.P : 46940  
Pais : ESPAÑA

### DETALLE DE LA CARGA

Fecha de transporte : 27/07/20 07:56  
TIPO DE CARGA : 135005 Lixiviados (LER: 19 07 03) CODIGO PRODUCTO : 135005

BRUTO : 39.680 TARA : 13.260 NETO : 26.420

### DESTINO DE LA CARGA

Direcci3n de destino : Parcela 9 Pol3gono 314, PARAJE LA ESPINOSA  
Localidad : LORCA  
Provincia : MURCIA  
C.P : 30800  
Pais : ESPAÑA

Este documento es emitido previa validaci3n por parte del conductor del veh3culo, aceptando la veracidad de los datos en nombre de la empresa destinataria

ENTITAT METROPOLITANA PER AL TRACTAMENT DE RESIDUS  
CIF :P4600072E. PLAÇA DEL AJUNTAMENT , 9 VALENCIA (www.emtre.es)

DOCUMENTO DE CONTROL 244420294325

EXPEDIENTE 240419495

**EMPRESA CARGADORA**

Empresa : UTE SFS Instalaci3n  
Direcci3n : Partida El Coscollar, pol3gono 5, parcela  
Provincia : VALENCIA  
Direccion Expediciones :  
C.I.F. : U97640445  
Poblaci3n : MANISES  
Tel / Fax : 961665939 961665935  
PARTIDA DEL COSCOLLAR. POLPGONO 5. PARCELAS  
46940 MANISES

**EMPRESA OPERADORA DE TRANSPORTE**

Empresa : LOGISTICS ENVIRONMENTAL COMPANY SL  
Direcci3n : PASSATGE L'HORTA 6-4-14  
Provincia : VALENCIA  
C.I.F. : B97329171  
Poblaci3n : PICASSENT  
Tel / Fax :

**EMPRESA TRANSPORTISTA**

Empresa : LOGISTICS ENVIRONMENTAL COMPANY SL  
C.I.F. : B97329171  
Direcci3n : PASSATGE L'HORTA 6-4-14  
Provincia : VALENCIA  
CODIGO CAMION  
Matr3cula veh3culo tractor : 6571GDC  
CAMBIO DE VEHICULO  
Poblaci3n : PICASSENT  
Tel / Fax :  
Matr3cula Remolque :

**EMPRESA DESTINATARIA**

Empresa : AEMA SERVICIOS ENERGÉTICOS, S.L.  
C.I.F. : B97972392  
Direcci3n : Pol. Industrial La Mezquita 708-A  
Provincia : CASTELL3N  
N3 Cliente / Vertedero / prov :  
Poblaci3n : LA VALL D'ÚIX  
Tel / Fax : 941181818

**DATOS DE LA CARGA  
ORIGEN DE LA CARGA**

Fecha de la carga : 27/07/20 11:40  
Direcci3n : PARTIDA DEL COSCOLLAR. POLPGONO 5.  
Localidad : MANISES  
Provincia : VALENCIA  
C.P. : 46940  
Pais : ESPAÑA

**DETALLE DE LA CARGA**

Fecha de transporte : 27/07/20 11:40  
TIPO DE CARGA : 135005 Lixiviados (LER: 19 07 03) CODIGO PRODUCTO : 135005

BRUTO : 39.840 TARA : 12.140 NETO : 27.700

**DESTINO DE LA CARGA**

Direcci3n de destino : Pol. Industrial La Mezquita 708-A  
Localidad : LA VALL D'ÚIX  
Provincia : CASTELL3N  
C.P. : 12600  
Pais : ESPAÑA

Este documento es emitido previa validaci3n por parte del conductor del veh3culo, aceptando la veracidad de los datos en nombre de la empresa destinataria

ENTITAT METROPOLITANA PER AL TRACTAMENT DE RESIDUS  
CIF :P4600072E. PLAÇA DEL AJUNTAMENT , 9 VALENCIA (www.emtre.es)

DOCUMENTO DE CONTROL 244420294479

EXPEDIENTE 240419808

**EMPRESA CARGADORA**

Empresa : UTE SFS Instalaci3n  
Direcci3n : Partida El Coscollar, pol3gono 5, parcela  
Provincia : VALENCIA  
Direccion Expediciones :  
C.I.F. : U97640445  
Poblaci3n : MANISES  
Tel / Fax : 961665939 961665935  
PARTIDA DEL COSCOLLAR. POLPGONO 5. PARCELAS  
46940 MANISES

**EMPRESA OPERADORA DE TRANSPORTE**

Empresa : VILA TRANSERVIS,S.L.  
Direcci3n : C\ Juventud Musical, 3, Bajo  
Provincia : VALENCIA  
C.I.F. : B-98.534.712  
Poblaci3n : Albal  
Tel / Fax :

**EMPRESA TRANSPORTISTA**

Empresa : VILA TRANSERVIS,S.L.  
C.I.F. : B-98.534.712  
Direcci3n : C\ Juventud Musical, 3, Bajo  
Provincia : VALENCIA  
CODIGO CAMION  
Matr3cula veh3culo tractor : 7680KBP  
CAMBIO DE VEHICULO  
Poblaci3n : Albal  
Tel / Fax :  
Matr3cula Remolque :

**EMPRESA DESTINATARIA**

Empresa : GALIVI SOLAR, S.L  
C.I.F. : B54212873  
Direcci3n : C/ OSCAR PL?, 11 escalera 1 4? izq  
Provincia : ALICANTE  
N3 Cliente / Vertedero / prov :  
Poblaci3n : ELCHE  
Tel / Fax : 619133680

**DATOS DE LA CARGA  
ORIGEN DE LA CARGA**

Fecha de la carga : 28/07/20 15:33  
Direcci3n : PARTIDA DEL COSCOLLAR. POLPGONO 5.  
Localidad : MANISES  
Provincia : VALENCIA  
C.P : 46940  
Pais : ESPAÑA

**DETALLE DE LA CARGA**

Fecha de transporte : 28/07/20 15:33  
TIPO DE CARGA : 135005 Lixiviados (LER: 19 07 03) CODIGO PRODUCTO : 135005

BRUTO : 39.560 TARA : 13.160 NETO : 26.400

**DESTINO DE LA CARGA**

Direcci3n de destino : Parcela 9 Pol3gono 314, PARAJE LA ESPINOSA  
Localidad : LORCA  
Provincia : MURCIA  
C.P : 30800  
Pais : ESPAÑA

Este documento es emitido previa validaci3n por parte del conductor del veh3culo, aceptando la veracidad de los datos en nombre de la empresa destinataria

ENTITAT METROPOLITANA PER AL TRACTAMENT DE RESIDUS  
CIF :P4600072E. PLAÇA DEL AJUNTAMENT , 9 VALENCIA (www.emtre.es)

DOCUMENTO DE CONTROL 244420294653

EXPEDIENTE 240420151

**EMPRESA CARGADORA**

Empresa : UTE SFS Instalaci3n  
Direcci3n : Partida El Coscollar, pol3gono 5, parcela  
Provincia : VALENCIA  
Direccion Expediciones :  
C.I.F. : U97640445  
Poblaci3n : MANISES  
Tel / Fax : 961665939 961665935  
PARTIDA DEL COSCOLLAR. POLPGONO 5. PARCELAS  
46940 MANISES

**EMPRESA OPERADORA DE TRANSPORTE**

Empresa : VILA TRANSERVIS,S.L.  
Direcci3n : C\ Juventud Musical, 3, Bajo  
Provincia : VALENCIA  
C.I.F. : B-98.534.712  
Poblaci3n : Albal  
Tel / Fax :

**EMPRESA TRANSPORTISTA**

Empresa : VILA TRANSERVIS,S.L.  
C.I.F. : B-98.534.712  
Direcci3n : C\ Juventud Musical, 3, Bajo  
Provincia : VALENCIA  
CODIGO CAMION  
Matr3cula veh3culo tractor : 0061KCY  
CAMBIO DE VEHICULO  
Poblaci3n : Albal  
Tel / Fax :  
Matr3cula Remolque :

**EMPRESA DESTINATARIA**

Empresa : GALIVI SOLAR, S.L  
C.I.F. : B54212873  
Direcci3n : C/ OSCAR PL?, 11 escalera 1 4? izq  
Provincia : ALICANTE  
N3 Cliente / Vertedero / prov :  
Poblaci3n : ELCHE  
Tel / Fax : 619133680

**DATOS DE LA CARGA  
ORIGEN DE LA CARGA**

Fecha de la carga : 29/07/20 18:08  
Direcci3n : PARTIDA DEL COSCOLLAR. POLPGONO 5.  
Localidad : MANISES  
Provincia : VALENCIA  
C.P : 46940  
Pais : ESPAÑA

**DETALLE DE LA CARGA**

Fecha de transporte : 29/07/20 18:08  
TIPO DE CARGA : 135005 Lixiviados (LER: 19 07 03) CODIGO PRODUCTO : 135005

BRUTO : 39.080 TARA : 12.300 NETO : 26.780

**DESTINO DE LA CARGA**

Direcci3n de destino : Parcela 9 Pol3gono 314, PARAJE LA ESPINOSA  
Localidad : LORCA  
Provincia : MURCIA  
C.P : 30800  
Pais : ESPAÑA

Este documento es emitido previa validaci3n por parte del conductor del veh3culo, aceptando la veracidad de los datos en nombre de la empresa destinataria

ENTITAT METROPOLITANA PER AL TRACTAMENT DE RESIDUS  
CIF :P4600072E. PLAÇA DEL AJUNTAMENT , 9 VALENCIA (www.emtre.es)

DOCUMENTO DE CONTROL 244420295220

EXPEDIENTE 240421155

**EMPRESA CARGADORA**

Empresa : UTE SFS Instalaci3n  
Direcci3n : Partida El Coscollar, pol3gono 5, parcela  
Provincia : VALENCIA  
Direccion Expediciones :  
C.I.F. : U97640445  
Poblaci3n : MANISES  
Tel / Fax : 961665939 961665935  
PARTIDA DEL COSCOLLAR. POLPGONO 5. PARCELAS  
46940 MANISES

**EMPRESA OPERADORA DE TRANSPORTE**

Empresa : VILA TRANSERVIS,S.L.  
Direcci3n : C\ Juventud Musical, 3, Bajo  
Provincia : VALENCIA  
C.I.F. : B-98.534.712  
Poblaci3n : Albal  
Tel / Fax :

**EMPRESA TRANSPORTISTA**

Empresa : VILA TRANSERVIS,S.L.  
C.I.F. : B-98.534.712  
Direcci3n : C\ Juventud Musical, 3, Bajo  
Provincia : VALENCIA  
CODIGO CAMION  
Matr3cula veh3culo tractor : 0061KCY  
CAMBIO DE VEHICULO  
Poblaci3n : Albal  
Tel / Fax :  
Matr3cula Remolque :

**EMPRESA DESTINATARIA**

Empresa : GALIVI SOLAR, S.L  
C.I.F. : B54212873  
Direcci3n : C/ OSCAR PL?, 11 escalera 1 4? izq  
Provincia : ALICANTE  
N3 Cliente / Vertedero / prov :  
Poblaci3n : ELCHE  
Tel / Fax : 619133680

**DATOS DE LA CARGA  
ORIGEN DE LA CARGA**

Fecha de la carga : 03/08/20 07:43  
Direcci3n : PARTIDA DEL COSCOLLAR. POLPGONO 5.  
Localidad : MANISES  
Provincia : VALENCIA  
C.P : 46940  
Pais : ESPAÑA

**DETALLE DE LA CARGA**

Fecha de transporte : 03/08/20 07:43  
TIPO DE CARGA : 135005 Lixiviados (LER: 19 07 03) CODIGO PRODUCTO : 135005

BRUTO : 40.660 TARA : 12.200 NETO : 28.460

**DESTINO DE LA CARGA**

Direcci3n de destino : Parcela 9 Pol3gono 314, PARAJE LA ESPINOSA  
Localidad : LORCA  
Provincia : MURCIA  
C.P : 30800  
Pais : ESPAÑA

Este documento es emitido previa validaci3n por parte del conductor del veh3culo, aceptando la veracidad de los datos en nombre de la empresa destinataria



ENTITAT METROPOLITANA PER AL TRACTAMENT DE RESIDUS  
CIF :P4600072E. PLAÇA DEL AJUNTAMENT , 9 VALENCIA (www.emtre.es)

DOCUMENTO DE CONTROL 244420295855

EXPEDIENTE 240422699

**EMPRESA CARGADORA**

Empresa : UTE SFS Instalaci3n  
Direcci3n : Partida El Coscollar, pol3gono 5, parcela  
Provincia : VALENCIA  
Direccion Expediciones :  
C.I.F. : U97640445  
Poblaci3n : MANISES  
Tel / Fax : 961665939 961665935  
PARTIDA DEL COSCOLLAR. POLPGONO 5. PARCELAS  
46940 MANISES

**EMPRESA OPERADORA DE TRANSPORTE**

Empresa : VILA TRANSERVIS,S.L.  
Direcci3n : C\ Juventud Musical, 3, Bajo  
Provincia : VALENCIA  
C.I.F. : B-98.534.712  
Poblaci3n : Albal  
Tel / Fax :

**EMPRESA TRANSPORTISTA**

Empresa : VILA TRANSERVIS,S.L.  
C.I.F. : B-98.534.712  
Direcci3n : C\ Juventud Musical, 3, Bajo  
Provincia : VALENCIA  
CODIGO CAMION  
Matr3cula veh3culo tractor : 7680KBP  
CAMBIO DE VEHICULO  
Poblaci3n : Albal  
Tel / Fax :  
Matr3cula Remolque :

**EMPRESA DESTINATARIA**

Empresa : GALIVI SOLAR, S.L  
C.I.F. : B54212873  
Direcci3n : C/ OSCAR PL?, 11 escalera 1 4? izq  
Provincia : ALICANTE  
N3 Cliente / Vertedero / prov :  
Poblaci3n : ELCHE  
Tel / Fax : 619133680

**DATOS DE LA CARGA  
ORIGEN DE LA CARGA**

Fecha de la carga : 10/08/20 07:56  
Direcci3n : PARTIDA DEL COSCOLLAR. POLPGONO 5.  
Localidad : MANISES  
Provincia : VALENCIA  
C.P : 46940  
Pais : ESPAÑA

**DETALLE DE LA CARGA**

Fecha de transporte : 10/08/20 07:56  
TIPO DE CARGA : 135005 Lixiviados (LER: 19 07 03) CODIGO PRODUCTO : 135005

BRUTO : 39.960 TARA : 13.140 NETO : 26.820

**DESTINO DE LA CARGA**

Direcci3n de destino : Parcela 9 Pol3gono 314, PARAJE LA ESPINOSA  
Localidad : LORCA  
Provincia : MURCIA  
C.P : 30800  
Pais : ESPAÑA

Este documento es emitido previa validaci3n por parte del conductor del veh3culo, aceptando la veracidad de los datos en nombre de la empresa destinataria

ENTITAT METROPOLITANA PER AL TRACTAMENT DE RESIDUS  
CIF :P4600072E. PLAÇA DEL AJUNTAMENT , 9 VALENCIA (www.emtre.es)

DOCUMENTO DE CONTROL 244420296023

EXPEDIENTE 240422982

**EMPRESA CARGADORA**

Empresa : UTE SFS Instalaci3n  
Direcci3n : Partida El Coscollar, pol3gono 5, parcela  
Provincia : VALENCIA  
Direccion Expediciones :  
C.I.F. : U97640445  
Poblaci3n : MANISES  
Tel / Fax : 961665939 961665935  
PARTIDA DEL COSCOLLAR. POLPGONO 5. PARCELAS  
46940 MANISES

**EMPRESA OPERADORA DE TRANSPORTE**

Empresa : VILA TRANSERVIS,S.L.  
Direcci3n : C\ Juventud Musical, 3, Bajo  
Provincia : VALENCIA  
C.I.F. : B-98.534.712  
Poblaci3n : Albal  
Tel / Fax :

**EMPRESA TRANSPORTISTA**

Empresa : VILA TRANSERVIS,S.L.  
C.I.F. : B-98.534.712  
Direcci3n : C\ Juventud Musical, 3, Bajo  
Provincia : VALENCIA  
CODIGO CAMION  
Matr3cula veh3culo tractor : 1959FSP  
CAMBIO DE VEHICULO  
Poblaci3n : Albal  
Tel / Fax :  
Matr3cula Remolque :

**EMPRESA DESTINATARIA**

Empresa : GALIVI SOLAR, S.L  
C.I.F. : B54212873  
Direcci3n : C/ OSCAR PL?, 11 escalera 1 4? izq  
Provincia : ALICANTE  
N3 Cliente / Vertedero / prov :  
Poblaci3n : ELCHE  
Tel / Fax : 619133680

**DATOS DE LA CARGA  
ORIGEN DE LA CARGA**

Fecha de la carga : 11/08/20 12:47  
Direcci3n : PARTIDA DEL COSCOLLAR. POLPGONO 5.  
Localidad : MANISES  
Provincia : VALENCIA  
C.P : 46940  
Pais : ESPAÑA

**DETALLE DE LA CARGA**

Fecha de transporte : 11/08/20 12:47  
TIPO DE CARGA : 135005 Lixiviados (LER: 19 07 03) CODIGO PRODUCTO : 135005

BRUTO : 39.640 TARA : 11.900 NETO : 27.740

**DESTINO DE LA CARGA**

Direcci3n de destino : Parcela 9 Pol3gono 314, PARAJE LA ESPINOSA  
Localidad : LORCA  
Provincia : MURCIA  
C.P : 30800  
Pais : ESPAÑA

Este documento es emitido previa validaci3n por parte del conductor del veh3culo, aceptando la veracidad de los datos en nombre de la empresa destinataria

ENTITAT METROPOLITANA PER AL TRACTAMENT DE RESIDUS  
CIF :P4600072E. PLAÇA DEL AJUNTAMENT , 9 VALENCIA (www.emtre.es)

DOCUMENTO DE CONTROL 244420296184

EXPEDIENTE 240423226

**EMPRESA CARGADORA**

Empresa : UTE SFS Instalaci3n  
Direcci3n : Partida El Coscollar, pol3gono 5, parcela  
Provincia : VALENCIA  
Direccion Expediciones :  
C.I.F. : U97640445  
Poblaci3n : MANISES  
Tel / Fax : 961665939 961665935  
PARTIDA DEL COSCOLLAR. POLPGONO 5. PARCELAS  
46940 MANISES

**EMPRESA OPERADORA DE TRANSPORTE**

Empresa : VILA TRANSERVIS,S.L.  
Direcci3n : C\ Juventud Musical, 3, Bajo  
Provincia : VALENCIA  
C.I.F. : B-98.534.712  
Poblaci3n : Albal  
Tel / Fax :

**EMPRESA TRANSPORTISTA**

Empresa : VILA TRANSERVIS,S.L.  
C.I.F. : B-98.534.712  
Direcci3n : C\ Juventud Musical, 3, Bajo  
Provincia : VALENCIA  
CODIGO CAMION  
Matr3cula veh3culo tractor : 1959FSP  
CAMBIO DE VEHICULO  
Poblaci3n : Albal  
Tel / Fax :  
Matr3cula Remolque :

**EMPRESA DESTINATARIA**

Empresa : GALIVI SOLAR, S.L  
C.I.F. : B54212873  
Direcci3n : C/ OSCAR PL?, 11 escalera 1 4? izq  
Provincia : ALICANTE  
N3 Cliente / Vertedero / prov :  
Poblaci3n : ELCHE  
Tel / Fax : 619133680

**DATOS DE LA CARGA  
ORIGEN DE LA CARGA**

Fecha de la carga : 12/08/20 15:30  
Direcci3n : PARTIDA DEL COSCOLLAR. POLPGONO 5.  
Localidad : MANISES  
Provincia : VALENCIA  
C.P : 46940  
Pais : ESPAÑA

**DETALLE DE LA CARGA**

Fecha de transporte : 12/08/20 15:30  
TIPO DE CARGA : 135005 Lixiviados (LER: 19 07 03) CODIGO PRODUCTO : 135005

BRUTO : 40.480 TARA : 14.080 NETO : 26.400

**DESTINO DE LA CARGA**

Direcci3n de destino : Parcela 9 Pol3gono 314, PARAJE LA ESPINOSA  
Localidad : LORCA  
Provincia : MURCIA  
C.P : 30800  
Pais : ESPAÑA

Este documento es emitido previa validaci3n por parte del conductor del veh3culo, aceptando la veracidad de los datos en nombre de la empresa destinataria

ENTITAT METROPOLITANA PER AL TRACTAMENT DE RESIDUS  
CIF :P4600072E. PLAÇA DEL AJUNTAMENT , 9 VALENCIA (www.emtre.es)

DOCUMENTO DE CONTROL 244420296740

EXPEDIENTE 240424115

**EMPRESA CARGADORA**

Empresa : UTE SFS Instalaci3n  
Direcci3n : Partida El Coscollar, pol3gono 5, parcela  
Provincia : VALENCIA  
Direccion Expediciones :  
C.I.F. : U97640445  
Poblaci3n : MANISES  
Tel / Fax : 961665939 961665935  
PARTIDA DEL COSCOLLAR. POLPGONO 5. PARCELAS  
46940 MANISES

**EMPRESA OPERADORA DE TRANSPORTE**

Empresa : VILA TRANSERVIS,S.L.  
Direcci3n : C\ Juventud Musical, 3, Bajo  
Provincia : VALENCIA  
C.I.F. : B-98.534.712  
Poblaci3n : Albal  
Tel / Fax :

**EMPRESA TRANSPORTISTA**

Empresa : VILA TRANSERVIS,S.L.  
C.I.F. : B-98.534.712  
Direcci3n : C\ Juventud Musical, 3, Bajo  
Provincia : VALENCIA  
CODIGO CAMION  
Matr3cula veh3culo tractor : 0061KCY  
CAMBIO DE VEHICULO  
Poblaci3n : Albal  
Tel / Fax :  
Matr3cula Remolque :

**EMPRESA DESTINATARIA**

Empresa : GALIVI SOLAR, S.L  
C.I.F. : B54212873  
Direcci3n : C/ OSCAR PL?, 11 escalera 1 4? izq  
Provincia : ALICANTE  
N3 Cliente / Vertedero / prov :  
Poblaci3n : ELCHE  
Tel / Fax : 619133680

**DATOS DE LA CARGA  
ORIGEN DE LA CARGA**

Fecha de la carga : 17/08/20 08:03  
Direcci3n : PARTIDA DEL COSCOLLAR. POLPGONO 5.  
Localidad : MANISES  
Provincia : VALENCIA  
C.P : 46940  
Pais : ESPAÑA

**DETALLE DE LA CARGA**

Fecha de transporte : 17/08/20 08:03  
TIPO DE CARGA : 135005 Lixiviados (LER: 19 07 03) CODIGO PRODUCTO : 135005

BRUTO : 38.020 TARA : 12.240 NETO : 25.780

**DESTINO DE LA CARGA**

Direcci3n de destino : Parcela 9 Pol3gono 314, PARAJE LA ESPINOSA  
Localidad : LORCA  
Provincia : MURCIA  
C.P : 30800  
Pais : ESPAÑA

Este documento es emitido previa validaci3n por parte del conductor del veh3culo, aceptando la veracidad de los datos en nombre de la empresa destinataria

ENTITAT METROPOLITANA PER AL TRACTAMENT DE RESIDUS  
CIF :P4600072E. PLAÇA DEL AJUNTAMENT , 9 VALENCIA (www.emtre.es)

DOCUMENTO DE CONTROL 244420296803

EXPEDIENTE 240424209

**EMPRESA CARGADORA**

Empresa : UTE SFS Instalaci3n  
Direcci3n : Partida El Coscollar, pol3gono 5, parcela  
Provincia : VALENCIA  
Direccion Expediciones :  
C.I.F. : U97640445  
Poblaci3n : MANISES  
Tel / Fax : 961665939 961665935  
PARTIDA DEL COSCOLLAR. POLPGONO 5. PARCELAS  
46940 MANISES

**EMPRESA OPERADORA DE TRANSPORTE**

Empresa : VILA TRANSERVIS,S.L.  
Direcci3n : C\ Juventud Musical, 3, Bajo  
Provincia : VALENCIA  
C.I.F. : B-98.534.712  
Poblaci3n : Albal  
Tel / Fax :

**EMPRESA TRANSPORTISTA**

Empresa : VILA TRANSERVIS,S.L.  
C.I.F. : B-98.534.712  
Direcci3n : C\ Juventud Musical, 3, Bajo  
Provincia : VALENCIA  
CODIGO CAMION  
Matr3cula veh3culo tractor : 0061KCY  
CAMBIO DE VEHICULO  
Poblaci3n : Albal  
Tel / Fax :  
Matr3cula Remolque :

**EMPRESA DESTINATARIA**

Empresa : GALIVI SOLAR, S.L  
C.I.F. : B54212873  
Direcci3n : C/ OSCAR PL?, 11 escalera 1 4? izq  
Provincia : ALICANTE  
N3 Cliente / Vertedero / prov :  
Poblaci3n : ELCHE  
Tel / Fax : 619133680

**DATOS DE LA CARGA  
ORIGEN DE LA CARGA**

Fecha de la carga : 17/08/20 18:19  
Direcci3n : PARTIDA DEL COSCOLLAR. POLPGONO 5.  
Localidad : MANISES  
Provincia : VALENCIA  
C.P : 46940  
Pais : ESPAÑA

**DETALLE DE LA CARGA**

Fecha de transporte : 17/08/20 18:19  
TIPO DE CARGA : 135005 Lixiviados (LER: 19 07 03) CODIGO PRODUCTO : 135005

BRUTO : 40.900 TARA : 12.260 NETO : 28.640

**DESTINO DE LA CARGA**

Direcci3n de destino : Parcela 9 Pol3gono 314, PARAJE LA ESPINOSA  
Localidad : LORCA  
Provincia : MURCIA  
C.P : 30800  
Pais : ESPAÑA

Este documento es emitido previa validaci3n por parte del conductor del veh3culo, aceptando la veracidad de los datos en nombre de la empresa destinataria



DOCUMENTO DE CONTROL 244420296930  
EX PEDIENTE 240424463

#### EMPRESA CARGADORA

Empresa : UTE SFS Instalación 3 C.I.F. : U97640445  
Dirección : Partida El Coscollar, polígono 5, parcela Población : MANISES  
Provincia : VALENCIA Tel / Fax : 961665939 961665935  
Dirección Expediciones : PARTIDA DEL COSCOLLAR. POLIGONO 5. PARCELAS  
46940 MANISES

#### EMPRESA OPERADORA DE TRANSPORTE

Empresa : GÓMEZ LISARDE VEHICULOS C.I.F. : 73564415L  
Dirección : Paseo de la Alberca S/N 27-2-4 Población : YTOVA  
Provincia : VALENCIA Tel / Fax : 622034873

#### EMPRESA TRANSPORTISTA

Empresa : GÓMEZ LISARDE VEHICULOS  
C.I.F. : 73564415L  
Dirección : Paseo de la Alberca S/N 27-2-4 Población : YTOVA  
Provincia : VALENCIA Tel / Fax : 622034873  
CODIGO CAMION  
Matrícula vehículo tractor : 1560LDR Matrícula Remolque :  
CAMBIO DE VEHICULO

#### EMPRESA DESTINATARIA

Empresa : UTE DOS AGUAS - V Nº Cliente / Vertedero / prov :  
C.I.F. : U97684906  
Dirección : Pza. Tetuan 1 bajo Población : VALENCIA  
Provincia : VALENCIA Tel / Fax : 963518119

#### DATOS DE LA CARGA ORIGEN DE LA CARGA

Fecha de la carga : 18/08/20 10:51  
Dirección : PARTIDA DEL COSCOLLAR. POLIGONO 5.  
Localidad : MANISES C.P. : 46940  
Provincia : VALENCIA Pais : ESPAÑA

#### DETALLE DE LA CARGA

Fecha de transporte : 18/08/20 10:51  
TIPO DE CARGA : 135003 Rechazo Afino Ligero (LER: 19 05CODIGO PRODUCTO : 135003

BRUTO : 40.140 TARA : 13.580 NETO : 26.560

#### DESTINO DE LA CARGA

Dirección de destino : Pda. DE LA MATRONA S/N  
Localidad : DOS AGUAS C.P. : 46198  
Provincia : VALENCIA Pais : ESPAÑA

Este documento es emitido previa validación por parte del conductor del vehículo, aceptando la veracidad de los datos en nombre de la empresa destinataria



DOCUMENTO DE CONTROL 244420297254

EX PEDIENTE 140119298

#### EMPRESA CARGADORA

Empresa : UTE SFS Instalaci3n 3 C.I.F. : U97640445  
Direcci3n : Partida El Coscollar, pol3gono 5, parcela Poblaci3n : MANISES  
Provincia : VALENCIA Tel / Fax : 961665939 961665935  
Direccion Expediciones : PARTIDA DEL COSCOLLAR. POLPGONO 5. PARCELAS  
46940 MANISES

#### EMPRESA OPERADORA DE TRANSPORTE

Empresa : EURITION IMPORT, S.L. C.I.F. : B54090121  
Direcci3n : C/ Luis Vives, n3 2-6 Poblaci3n : BURJASSOT  
Provincia : VALENCIA Tel / Fax : 607961670

#### EMPRESA TRANSPORTISTA

Empresa : EURITION IMPORT, S.L.  
C.I.F. : B54090121  
Direcci3n : C/ Luis Vives, n3 2-6 Poblaci3n : BURJASSOT  
Provincia : VALENCIA Tel / Fax : 607961670  
CODIGO CAMION  
Matr3cula veh3culo tractor : 1124FKF Matr3cula Remolque :  
CAMBIO DE VEHICULO

#### EMPRESA DESTINATARIA

Empresa : UTE DOS AGUAS - V N3 Cliente / Vertedero / prov :  
C.I.F. : U97684906  
Direcci3n : Pza. Tetuan 1 bajo Poblaci3n : VALENCIA  
Provincia : VALENCIA Tel / Fax : 963518119

#### DATOS DE LA CARGA ORIGEN DE LA CARGA

Fecha de la carga : 20/08/20 20:45  
Direcci3n : PARTIDA DEL COSCOLLAR. POLPGONO 5.  
Localidad : MANISES C.P. : 46940  
Provincia : VALENCIA Pais : ESPAÑA

#### DETALLE DE LA CARGA

Fecha de transporte : 20/08/20 20:45  
TIPO DE CARGA : 135002 Rechazo RDF/Balas (LER: 19 12 12 CODIGO PRODUCTO : 135002  
TIPO DE CARGA : 135008 Rechazo Balas Film (LER: 19 12 0 CODIGO PRODUCTO : 135008

BRUTO : 40.200 TARA : 13.340 NETO : 26.860

#### DESTINO DE LA CARGA

Direcci3n de destino : Pda. DE LA MATRONA S/N  
Localidad : DOS AGUAS C.P. : 46198  
Provincia : VALENCIA Pais : ESPAÑA

ENTITAT METROPOLITANA PER AL TRACTAMENT DE RESIDUS  
CIF :P4600072E. PLAÇA DEL AJUNTAMENT , 9 VALENCIA (www.emtre.es)

DOCUMENTO DE CONTROL 244420297397

EXPEDIENTE 240425995

### EMPRESA CARGADORA

Empresa : UTE SFS Instalaci3n  
Direcci3n : Partida El Coscollar, pol3gono 5, parcela  
Provincia : VALENCIA  
Direccion Expediciones :  
C.I.F. : U97640445  
Poblaci3n : MANISES  
Tel / Fax : 961665939 961665935  
PARTIDA DEL COSCOLLAR. POLPGONO 5. PARCELAS  
46940 MANISES

### EMPRESA OPERADORA DE TRANSPORTE

Empresa : VILA TRANSERVIS,S.L.  
Direcci3n : C\ Juventud Musical, 3, Bajo  
Provincia : VALENCIA  
C.I.F. : B-98.534.712  
Poblaci3n : Albal  
Tel / Fax :

### EMPRESA TRANSPORTISTA

Empresa : VILA TRANSERVIS,S.L.  
C.I.F. : B-98.534.712  
Direcci3n : C\ Juventud Musical, 3, Bajo  
Provincia : VALENCIA  
CODIGO CAMION  
Matr3cula veh3culo tractor : 0061KCY  
CAMBIO DE VEHICULO  
Poblaci3n : Albal  
Tel / Fax :  
Matr3cula Remolque :

### EMPRESA DESTINATARIA

Empresa : GALIVI SOLAR, S.L  
C.I.F. : B54212873  
Direcci3n : C/ OSCAR PL?, 11 escalera 1 4? izq  
Provincia : ALICANTE  
N3 Cliente / Vertedero / prov :  
Poblaci3n : ELCHE  
Tel / Fax : 619133680

### DATOS DE LA CARGA ORIGEN DE LA CARGA

Fecha de la carga : 25/08/20 15:41  
Direcci3n : PARTIDA DEL COSCOLLAR. POLPGONO 5.  
Localidad : MANISES  
Provincia : VALENCIA  
C.P : 46940  
Pais : ESPAÑA

### DETALLE DE LA CARGA

Fecha de transporte : 25/08/20 15:41  
TIPO DE CARGA : 135005 Lixiviados (LER: 19 07 03) CODIGO PRODUCTO : 135005

BRUTO : 41.180 TARA : 12.320 NETO : 28.860

### DESTINO DE LA CARGA

Direcci3n de destino : Parcela 9 Pol3gono 314, PARAJE LA ESPINOSA  
Localidad : LORCA  
Provincia : MURCIA  
C.P : 30800  
Pais : ESPAÑA

Este documento es emitido previa validaci3n por parte del conductor del veh3culo, aceptando la veracidad de los datos en nombre de la empresa destinataria



ENTITAT METROPOLITANA PER AL TRACTAMENT DE RESIDUS  
CIF :P4600072E. PLAÇA DEL AJUNTAMENT , 9 VALENCIA (www.emtre.es)

DOCUMENTO DE CONTROL 244420297656

EXPEDIENTE 240426489

**EMPRESA CARGADORA**

Empresa : UTE SFS Instalaci3n  
Direcci3n : Partida El Coscollar, pol3gono 5, parcela  
Provincia : VALENCIA  
Direccion Expediciones :  
C.I.F. : U97640445  
Poblaci3n : MANISES  
Tel / Fax : 961665939 961665935  
PARTIDA DEL COSCOLLAR. POLPGONO 5. PARCELAS  
46940 MANISES

**EMPRESA OPERADORA DE TRANSPORTE**

Empresa : VILA TRANSERVIS,S.L.  
Direcci3n : C\ Juventud Musical, 3, Bajo  
Provincia : VALENCIA  
C.I.F. : B-98.534.712  
Poblaci3n : Albal  
Tel / Fax :

**EMPRESA TRANSPORTISTA**

Empresa : VILA TRANSERVIS,S.L.  
C.I.F. : B-98.534.712  
Direcci3n : C\ Juventud Musical, 3, Bajo  
Provincia : VALENCIA  
CODIGO CAMION  
Matr3cula veh3culo tractor : 0061KCY  
CAMBIO DE VEHICULO  
Poblaci3n : Albal  
Tel / Fax :  
Matr3cula Remolque :

**EMPRESA DESTINATARIA**

Empresa : GALIVI SOLAR, S.L  
C.I.F. : B54212873  
Direcci3n : C/ OSCAR PL?, 11 escalera 1 4? izq  
Provincia : ALICANTE  
N3 Cliente / Vertedero / prov :  
Poblaci3n : ELCHE  
Tel / Fax : 619133680

**DATOS DE LA CARGA  
ORIGEN DE LA CARGA**

Fecha de la carga : 27/08/20 08:03  
Direcci3n : PARTIDA DEL COSCOLLAR. POLPGONO 5.  
Localidad : MANISES  
Provincia : VALENCIA  
C.P : 46940  
Pais : ESPAÑA

**DETALLE DE LA CARGA**

Fecha de transporte : 27/08/20 08:03  
TIPO DE CARGA : 135005 Lixiviados (LER: 19 07 03) CODIGO PRODUCTO : 135005

BRUTO : 37.980 TARA : 12.240 NETO : 25.740

**DESTINO DE LA CARGA**

Direcci3n de destino : Parcela 9 Pol3gono 314, PARAJE LA ESPINOSA  
Localidad : LORCA  
Provincia : MURCIA  
C.P : 30800  
Pais : ESPAÑA

Este documento es emitido previa validaci3n por parte del conductor del veh3culo, aceptando la veracidad de los datos en nombre de la empresa destinataria

ENTITAT METROPOLITANA PER AL TRACTAMENT DE RESIDUS  
CIF :P4600072E. PLAÇA DEL AJUNTAMENT , 9 VALENCIA (www.emtre.es)

DOCUMENTO DE CONTROL 154420048859

EXPEDIENTE 140119823

**EMPRESA CARGADORA**

Empresa : UTE SFS Instalaci3n  
Direcci3n : Partida El Coscollar, pol3gono 5, parcela  
Provincia : VALENCIA  
Direccion Expediciones :  
C.I.F. : U97640445  
Poblaci3n : MANISES  
Tel / Fax : 961665939 961665935  
PARTIDA DEL COSCOLLAR. POLPGONO 5. PARCELAS  
46940 MANISES

**EMPRESA OPERADORA DE TRANSPORTE**

Empresa : VILA TRANSERVIS,S.L.  
Direcci3n : C\ Juventud Musical, 3, Bajo  
Provincia : VALENCIA  
C.I.F. : B-98.534.712  
Poblaci3n : Albal  
Tel / Fax :

**EMPRESA TRANSPORTISTA**

Empresa : VILA TRANSERVIS,S.L.  
C.I.F. : B-98.534.712  
Direcci3n : C\ Juventud Musical, 3, Bajo  
Provincia : VALENCIA  
CODIGO CAMION  
Matr3cula veh3culo tractor : 9025J GS  
CAMBIO DE VEHICULO  
Poblaci3n : Albal  
Tel / Fax :  
Matr3cula Remolque :

**EMPRESA DESTINATARIA**

Empresa : MAGMA TRATAMIENTOS SLU  
C.I.F. : B96034764  
Direcci3n : P.I. MEDITERRANEO, C/ILDEFONSO  
Provincia : VALENCIA  
N3 Cliente / Vertedero / prov :  
Poblaci3n : MASSALFASSAR  
Tel / Fax :

**DATOS DE LA CARGA  
ORIGEN DE LA CARGA**

Fecha de la carga : 31/08/20 15:07  
Direcci3n : PARTIDA DEL COSCOLLAR. POLPGONO 5.  
Localidad : MANISES  
Provincia : VALENCIA  
C.P : 46940  
Pais : ESPAÑA

**DETALLE DE LA CARGA**

Fecha de transporte : 31/08/20 15:07  
TIPO DE CARGA : 135005 Lixiviados (LER: 19 07 03) CODIGO PRODUCTO : 135005

BRUTO : 39.140 TARA : 12.420 NETO : 26.720

**DESTINO DE LA CARGA**

Direcci3n de destino : P.I. MEDITERRANEO, C/ILDEFONSO  
Localidad : MASSALFASSAR  
Provincia : VALENCIA  
C.P : 46560  
Pais : ESPAÑA

Este documento es emitido previa validaci3n por parte del conductor del veh3culo, aceptando la veracidad de los datos en nombre de la empresa destinataria

ENTITAT METROPOLITANA PER AL TRACTAMENT DE RESIDUS  
CIF :P4600072E. PLAÇA DEL AJUNTAMENT , 9 VALENCIA (www.emtre.es)

DOCUMENTO DE CONTROL 154420048864

EXPEDIENTE 140119837

**EMPRESA CARGADORA**

Empresa : UTE SFS Instalaci3n  
Direcci3n : Partida El Coscollar, pol3gono 5, parcela  
Provincia : VALENCIA  
Direccion Expediciones :  
C.I.F. : U97640445  
Poblaci3n : MANISES  
Tel / Fax : 961665939 961665935  
PARTIDA DEL COSCOLLAR. POLPGONO 5. PARCELAS  
46940 MANISES

**EMPRESA OPERADORA DE TRANSPORTE**

Empresa :  
Direcci3n :  
Provincia :  
C.I.F. :  
Poblaci3n :  
Tel / Fax :

**EMPRESA TRANSPORTISTA**

Empresa :  
C.I.F. :  
Direcci3n :  
Provincia :  
CODIGO CAMION  
Matr3cula veh3culo tractor : 3486HGV  
CAMBIO DE VEHICULO  
Poblaci3n :  
Tel / Fax :  
Matr3cula Remolque :

**EMPRESA DESTINATARIA**

Empresa : AEMA SERVICIOS ENERG3STICOS, S.L.  
C.I.F. : B97972392  
Direcci3n : Pol. Industrial La Mezquita 708-A  
Provincia : CASTELL3N  
N3 Cliente / Vertedero / prov :  
Poblaci3n : LA VALL D3UX3  
Tel / Fax : 941181818

**DATOS DE LA CARGA  
ORIGEN DE LA CARGA**

Fecha de la carga : 01/09/20 08:19  
Direcci3n : PARTIDA DEL COSCOLLAR. POLPGONO 5.  
Localidad : MANISES  
Provincia : VALENCIA  
C.P. : 46940  
Pais : ESPAÑA

**DETALLE DE LA CARGA**

Fecha de transporte : 01/09/20 08:19  
TIPO DE CARGA : 135005 Lixiviados (LER: 19 07 03) CODIGO PRODUCTO : 135005

BRUTO : 39.120 TARA : 12.020 NETO : 27.100

**DESTINO DE LA CARGA**

Direcci3n de destino : Pol. Industrial La Mezquita 708-A  
Localidad : LA VALL D3UX3  
Provincia : CASTELL3N  
C.P. : 12600  
Pais : ESPAÑA

Este documento es emitido previa validaci3n por parte del conductor del veh3culo, aceptando la veracidad de los datos en nombre de la empresa destinataria

ENTITAT METROPOLITANA PER AL TRACTAMENT DE RESIDUS  
CIF :P4600072E. PLAÇA DEL AJUNTAMENT , 9 VALENCIA (www.emtre.es)

DOCUMENTO DE CONTROL 244420297979

EXPEDIENTE 240427900

**EMPRESA CARGADORA**

Empresa : UTE SFS Instalaci3n  
Direcci3n : Partida El Coscollar, pol3gono 5, parcela  
Provincia : VALENCIA  
Direccion Expediciones :  
C.I.F. : U97640445  
Poblaci3n : MANISES  
Tel / Fax : 961665939 961665935  
PARTIDA DEL COSCOLLAR. POLPGONO 5. PARCELAS  
46940 MANISES

**EMPRESA OPERADORA DE TRANSPORTE**

Empresa : VILA TRANSERVIS,S.L.  
Direcci3n : C\ Juventud Musical, 3, Bajo  
Provincia : VALENCIA  
C.I.F. : B-98.534.712  
Poblaci3n : Albal  
Tel / Fax :

**EMPRESA TRANSPORTISTA**

Empresa : VILA TRANSERVIS,S.L.  
C.I.F. : B-98.534.712  
Direcci3n : C\ Juventud Musical, 3, Bajo  
Provincia : VALENCIA  
CODIGO CAMION  
Matr3cula veh3culo tractor : 7680KBP  
CAMBIO DE VEHICULO  
Poblaci3n : Albal  
Tel / Fax :  
Matr3cula Remolque :

**EMPRESA DESTINATARIA**

Empresa : GALIVI SOLAR, S.L  
C.I.F. : B54212873  
Direcci3n : C/ OSCAR PL?, 11 escalera 1 4? izq  
Provincia : ALICANTE  
N3 Cliente / Vertedero / prov :  
Poblaci3n : ELCHE  
Tel / Fax : 619133680

**DATOS DE LA CARGA  
ORIGEN DE LA CARGA**

Fecha de la carga : 02/09/20 07:40  
Direcci3n : PARTIDA DEL COSCOLLAR. POLPGONO 5.  
Localidad : MANISES  
Provincia : VALENCIA  
C.P : 46940  
Pais : ESPAÑA

**DETALLE DE LA CARGA**

Fecha de transporte : 02/09/20 07:40  
TIPO DE CARGA : 135005 Lixiviados (LER: 19 07 03) CODIGO PRODUCTO : 135005

BRUTO : 39.280 TARA : 12.440 NETO : 26.840

**DESTINO DE LA CARGA**

Direcci3n de destino : Parcela 9 Pol3gono 314, PARAJE LA ESPINOSA  
Localidad : LORCA  
Provincia : MURCIA  
C.P : 30800  
Pais : ESPAÑA

Este documento es emitido previa validaci3n por parte del conductor del veh3culo, aceptando la veracidad de los datos en nombre de la empresa destinataria

ENTITAT METROPOLITANA PER AL TRACTAMENT DE RESIDUS  
CIF :P4600072E. PLAÇA DEL AJUNTAMENT , 9 VALENCIA (www.emtre.es)

DOCUMENTO DE CONTROL 154420048950

EXPEDIENTE 140120021

**EMPRESA CARGADORA**

Empresa : UTE SFS Instalaci3n  
Direcci3n : Partida El Coscollar, pol3gono 5, parcela  
Provincia : VALENCIA  
Direccion Expediciones :  
C.I.F. : U97640445  
Poblaci3n : MANISES  
Tel / Fax : 961665939 961665935  
PARTIDA DEL COSCOLLAR. POLPGONO 5. PARCELAS  
46940 MANISES

**EMPRESA OPERADORA DE TRANSPORTE**

Empresa : RECIOIL VALENCIA, S.L.  
Direcci3n : Ciudad de Gibraltar, 2 Pol Ind. Fuente del Jarro  
Provincia : VALENCIA  
C.I.F. : B97978639  
Poblaci3n : PATERNA  
Tel / Fax :

**EMPRESA TRANSPORTISTA**

Empresa : RECIOIL VALENCIA, S.L.  
C.I.F. : B97978639  
Direcci3n : Ciudad de Gibraltar, 2 Pol Ind. Fuente del Jarro  
Provincia : VALENCIA  
CODIGO CAMION  
Matr3cula veh3culo tractor : 5750KCD  
CAMBIO DE VEHICULO  
Poblaci3n : PATERNA  
Tel / Fax :  
Matr3cula Remolque :

**EMPRESA DESTINATARIA**

Empresa : AEMA SERVICIOS ENERG3STICOS, S.L.  
C.I.F. : B97972392  
Direcci3n : Pol. Industrial La Mezquita 708-A  
Provincia : CASTELL3N  
N3 Cliente / Vertedero / prov :  
Poblaci3n : LA VALL D3UX3  
Tel / Fax : 941181818

**DATOS DE LA CARGA  
ORIGEN DE LA CARGA**

Fecha de la carga : 04/09/20 18:43  
Direcci3n : PARTIDA DEL COSCOLLAR. POLPGONO 5.  
Localidad : MANISES  
Provincia : VALENCIA  
C.P. : 46940  
Pais : ESPAÑA

**DETALLE DE LA CARGA**

Fecha de transporte : 04/09/20 18:43  
TIPO DE CARGA : 135005 Lixiviados (LER: 19 07 03) CODIGO PRODUCTO : 135005

BRUTO : 39.400 TARA : 13.940 NETO : 25.460

**DESTINO DE LA CARGA**

Direcci3n de destino : Pol. Industrial La Mezquita 708-A  
Localidad : LA VALL D3UX3  
Provincia : CASTELL3N  
C.P. : 12600  
Pais : ESPAÑA

Este documento es emitido previa validaci3n por parte del conductor del veh3culo, aceptando la veracidad de los datos en nombre de la empresa destinataria

ENTITAT METROPOLITANA PER AL TRACTAMENT DE RESIDUS  
CIF :P4600072E. PLAÇA DEL AJUNTAMENT , 9 VALENCIA (www.emtre.es)

DOCUMENTO DE CONTROL 154420048959

EXPEDIENTE 140120043

**EMPRESA CARGADORA**

Empresa : UTE SFS Instalaci3n  
Direcci3n : Partida El Coscollar, pol3gono 5, parcela  
Provincia : VALENCIA  
Direccion Expediciones :  
C.I.F. : U97640445  
Poblaci3n : MANISES  
Tel / Fax : 961665939 961665935  
PARTIDA DEL COSCOLLAR. POLPGONO 5. PARCELAS  
46940 MANISES

**EMPRESA OPERADORA DE TRANSPORTE**

Empresa : RECIOIL VALENCIA, S.L.  
Direcci3n : Ciudad de Gibraltar, 2 Pol Ind. Fuente del Jarro  
Provincia : VALENCIA  
C.I.F. : B97978639  
Poblaci3n : PATERNA  
Tel / Fax :

**EMPRESA TRANSPORTISTA**

Empresa : RECIOIL VALENCIA, S.L.  
C.I.F. : B97978639  
Direcci3n : Ciudad de Gibraltar, 2 Pol Ind. Fuente del Jarro  
Provincia : VALENCIA  
CODIGO CAMION  
Matr3cula veh3culo tractor : 5750KCD  
CAMBIO DE VEHICULO  
Poblaci3n : PATERNA  
Tel / Fax :  
Matr3cula Remolque :

**EMPRESA DESTINATARIA**

Empresa : AEMA SERVICIOS ENERG3STICOS, S.L.  
C.I.F. : B97972392  
Direcci3n : Pol. Industrial La Mezquita 708-A  
Provincia : CASTELL3N  
N3 Cliente / Vertedero / prov :  
Poblaci3n : LA VALL D3UX3  
Tel / Fax : 941181818

**DATOS DE LA CARGA  
ORIGEN DE LA CARGA**

Fecha de la carga : 07/09/20 09:33  
Direcci3n : PARTIDA DEL COSCOLLAR. POLPGONO 5.  
Localidad : MANISES  
Provincia : VALENCIA  
C.P. : 46940  
Pais : ESPAÑA

**DETALLE DE LA CARGA**

Fecha de transporte : 07/09/20 09:33  
TIPO DE CARGA : 135005 Lixiviados (LER: 19 07 03) CODIGO PRODUCTO : 135005

BRUTO : 40.760 TARA : 14.300 NETO : 26.460

**DESTINO DE LA CARGA**

Direcci3n de destino : Pol. Industrial La Mezquita 708-A  
Localidad : LA VALL D3UX3  
Provincia : CASTELL3N  
C.P. : 12600  
Pais : ESPAÑA

Este documento es emitido previa validaci3n por parte del conductor del veh3culo, aceptando la veracidad de los datos en nombre de la empresa destinataria

ENTITAT METROPOLITANA PER AL TRACTAMENT DE RESIDUS  
CIF :P4600072E. PLAÇA DEL AJUNTAMENT , 9 VALENCIA (www.emtre.es)

DOCUMENTO DE CONTROL 244420298911

EXPEDIENTE 240429804

**EMPRESA CARGADORA**

Empresa : UTE SFS Instalaci3n  
Direcci3n : Partida El Coscollar, pol3gono 5, parcela  
Provincia : VALENCIA  
Direccion Expediciones :  
C.I.F. : U97640445  
Poblaci3n : MANISES  
Tel / Fax : 961665939 961665935  
PARTIDA DEL COSCOLLAR. POLPGONO 5. PARCELAS  
46940 MANISES

**EMPRESA OPERADORA DE TRANSPORTE**

Empresa : VILA TRANSERVIS,S.L.  
Direcci3n : C\ Juventud Musical, 3, Bajo  
Provincia : VALENCIA  
C.I.F. : B-98.534.712  
Poblaci3n : Albal  
Tel / Fax :

**EMPRESA TRANSPORTISTA**

Empresa : VILA TRANSERVIS,S.L.  
C.I.F. : B-98.534.712  
Direcci3n : C\ Juventud Musical, 3, Bajo  
Provincia : VALENCIA  
CODIGO CAMION  
Matr3cula veh3culo tractor : 1959FSP  
CAMBIO DE VEHICULO  
Poblaci3n : Albal  
Tel / Fax :  
Matr3cula Remolque :

**EMPRESA DESTINATARIA**

Empresa : GALIVI SOLAR, S.L  
C.I.F. : B54212873  
Direcci3n : C/ OSCAR PL?, 11 escalera 1 4? izq  
Provincia : ALICANTE  
N3 Cliente / Vertedero / prov :  
Poblaci3n : ELCHE  
Tel / Fax : 619133680

**DATOS DE LA CARGA  
ORIGEN DE LA CARGA**

Fecha de la carga : 09/09/20 16:11  
Direcci3n : PARTIDA DEL COSCOLLAR. POLPGONO 5.  
Localidad : MANISES  
Provincia : VALENCIA  
C.P : 46940  
Pais : ESPAÑA

**DETALLE DE LA CARGA**

Fecha de transporte : 09/09/20 16:11  
TIPO DE CARGA : 135005 Lixiviados (LER: 19 07 03) CODIGO PRODUCTO : 135005

BRUTO : 39.540 TARA : 14.060 NETO : 25.480

**DESTINO DE LA CARGA**

Direcci3n de destino : Parcela 9 Pol3gono 314, PARAJE LA ESPINOSA  
Localidad : LORCA  
Provincia : MURCIA  
C.P : 30800  
Pais : ESPAÑA

Este documento es emitido previa validaci3n por parte del conductor del veh3culo, aceptando la veracidad de los datos en nombre de la empresa destinataria

ENTITAT METROPOLITANA PER AL TRACTAMENT DE RESIDUS  
CIF :P4600072E. PLAÇA DEL AJUNTAMENT , 9 VALENCIA (www.emtre.es)

DOCUMENTO DE CONTROL 244420299203

EXPEDIENTE 240430393

**EMPRESA CARGADORA**

Empresa : UTE SFS Instalaci3n  
Direcci3n : Partida El Coscollar, pol3gono 5, parcela  
Provincia : VALENCIA  
Direccion Expediciones :  
C.I.F. : U97640445  
Poblaci3n : MANISES  
Tel / Fax : 961665939 961665935  
PARTIDA DEL COSCOLLAR. POLPGONO 5. PARCELAS  
46940 MANISES

**EMPRESA OPERADORA DE TRANSPORTE**

Empresa : RECIOIL VALENCIA, S.L.  
Direcci3n : Ciudad de Gibraltar, 2 Pol Ind. Fuente del Jarro  
Provincia : VALENCIA  
C.I.F. : B97978639  
Poblaci3n : PATERNA  
Tel / Fax :

**EMPRESA TRANSPORTISTA**

Empresa : RECIOIL VALENCIA, S.L.  
C.I.F. : B97978639  
Direcci3n : Ciudad de Gibraltar, 2 Pol Ind. Fuente del Jarro  
Provincia : VALENCIA  
CODIGO CAMION  
Matr3cula veh3culo tractor : 5750KCD  
CAMBIO DE VEHICULO  
Poblaci3n : PATERNA  
Tel / Fax :  
Matr3cula Remolque :

**EMPRESA DESTINATARIA**

Empresa : AEMA SERVICIOS ENERG3STICOS, S.L.  
C.I.F. : B97972392  
Direcci3n : Pol. Industrial La Mezquita 708-A  
Provincia : CASTELL3N  
N3 Cliente / Vertedero / prov :  
Poblaci3n : LA VALL D3UX3  
Tel / Fax : 941181818

**DATOS DE LA CARGA  
ORIGEN DE LA CARGA**

Fecha de la carga : 11/09/20 12:46  
Direcci3n : PARTIDA DEL COSCOLLAR. POLPGONO 5.  
Localidad : MANISES  
Provincia : VALENCIA  
C.P. : 46940  
Pais : ESPAÑA

**DETALLE DE LA CARGA**

Fecha de transporte : 11/09/20 12:46  
TIPO DE CARGA : 135005 Lixiviados (LER: 19 07 03) CODIGO PRODUCTO : 135005

BRUTO : 39.720 TARA : 14.080 NETO : 25.640

**DESTINO DE LA CARGA**

Direcci3n de destino : Pol. Industrial La Mezquita 708-A  
Localidad : LA VALL D3UX3  
Provincia : CASTELL3N  
C.P. : 12600  
Pais : ESPAÑA

Este documento es emitido previa validaci3n por parte del conductor del veh3culo, aceptando la veracidad de los datos en nombre de la empresa destinataria



ENTITAT METROPOLITANA PER AL TRACTAMENT DE RESIDUS  
CIF :P4600072E. PLAÇA DEL AJUNTAMENT , 9 VALENCIA (www.emtre.es)

DOCUMENTO DE CONTROL 154420049012

EXPEDIENTE 140120152

### EMPRESA CARGADORA

Empresa : UTE SFS Instalaci3n  
Direcci3n : Partida El Coscollar, pol3gono 5, parcela  
Provincia : VALENCIA  
Direccion Expediciones :  
C.I.F. : U97640445  
Poblaci3n : MANISES  
Tel / Fax : 961665939 961665935  
PARTIDA DEL COSCOLLAR. POLPGONO 5. PARCELAS  
46940 MANISES

### EMPRESA OPERADORA DE TRANSPORTE

Empresa : RECIOIL VALENCIA, S.L.  
Direcci3n : Ciudad de Gibraltar, 2 Pol Ind. Fuente del Jarro  
Provincia : VALENCIA  
C.I.F. : B97978639  
Poblaci3n : PATERNA  
Tel / Fax :

### EMPRESA TRANSPORTISTA

Empresa : RECIOIL VALENCIA, S.L.  
C.I.F. : B97978639  
Direcci3n : Ciudad de Gibraltar, 2 Pol Ind. Fuente del Jarro  
Provincia : VALENCIA  
CODIGO CAMION  
Matr3cula veh3culo tractor : 5750KCD  
CAMBIO DE VEHICULO  
Poblaci3n : PATERNA  
Tel / Fax :  
Matr3cula Remolque :

### EMPRESA DESTINATARIA

Empresa : AEMA SERVICIOS ENERGÉTICOS, S.L.  
C.I.F. : B97972392  
Direcci3n : Pol. Industrial La Mezquita 708-A  
Provincia : CASTELL3N  
N3 Cliente / Vertedero / prov :  
Poblaci3n : LA VALL DÚIX  
Tel / Fax : 941181818

### DATOS DE LA CARGA ORIGEN DE LA CARGA

Fecha de la carga : 14/09/20 15:38  
Direcci3n : PARTIDA DEL COSCOLLAR. POLPGONO 5.  
Localidad : MANISES  
Provincia : VALENCIA  
C.P. : 46940  
Pais : ESPAÑA

### DETALLE DE LA CARGA

Fecha de transporte : 14/09/20 15:38  
TIPO DE CARGA : 135005 Lixiviados (LER: 19 07 03) CODIGO PRODUCTO : 135005

BRUTO : 38.760 TARA : 13.360 NETO : 25.400

### DESTINO DE LA CARGA

Direcci3n de destino : Pol. Industrial La Mezquita 708-A  
Localidad : LA VALL DÚIX  
Provincia : CASTELL3N  
C.P. : 12600  
Pais : ESPAÑA

Este documento es emitido previa validaci3n por parte del conductor del veh3culo, aceptando la veracidad de los datos en nombre de la empresa destinataria

ENTITAT METROPOLITANA PER AL TRACTAMENT DE RESIDUS  
CIF :P4600072E. PLAÇA DEL AJUNTAMENT , 9 VALENCIA (www.emtre.es)

DOCUMENTO DE CONTROL 244420299949

EXPEDIENTE 240431837

**EMPRESA CARGADORA**

Empresa : UTE SFS Instalaci3n  
Direcci3n : Partida El Coscollar, pol3gono 5, parcela  
Provincia : VALENCIA  
Direccion Expediciones :  
C.I.F. : U97640445  
Poblaci3n : MANISES  
Tel / Fax : 961665939 961665935  
PARTIDA DEL COSCOLLAR. POLPGONO 5. PARCELAS  
46940 MANISES

**EMPRESA OPERADORA DE TRANSPORTE**

Empresa : LOGISTICS ENVIRONMENTAL COMPANY SL  
Direcci3n : PASSATGE L'HORTA 6-4-14  
Provincia : VALENCIA  
C.I.F. : B97329171  
Poblaci3n : PICASSENT  
Tel / Fax :

**EMPRESA TRANSPORTISTA**

Empresa : LOGISTICS ENVIRONMENTAL COMPANY SL  
C.I.F. : B97329171  
Direcci3n : PASSATGE L'HORTA 6-4-14  
Provincia : VALENCIA  
CODIGO CAMION  
Matr3cula veh3culo tractor : 6571GDC  
CAMBIO DE VEHICULO  
Poblaci3n : PICASSENT  
Tel / Fax :  
Matr3cula Remolque :

**EMPRESA DESTINATARIA**

Empresa : AEMA SERVICIOS ENERGÉTICOS, S.L.  
C.I.F. : B97972392  
Direcci3n : Pol. Industrial La Mezquita 708-A  
Provincia : CASTELL3N  
N3 Cliente / Vertedero / prov :  
Poblaci3n : LA VALL D'ÚIX  
Tel / Fax : 941181818

**DATOS DE LA CARGA  
ORIGEN DE LA CARGA**

Fecha de la carga : 17/09/20 11:47  
Direcci3n : PARTIDA DEL COSCOLLAR. POLPGONO 5.  
Localidad : MANISES  
Provincia : VALENCIA  
C.P. : 46940  
Pais : ESPAÑA

**DETALLE DE LA CARGA**

Fecha de transporte : 17/09/20 11:47  
TIPO DE CARGA : 135005 Lixiviados (LER: 19 07 03) CODIGO PRODUCTO : 135005

BRUTO : 38.620 TARA : 12.500 NETO : 26.120

**DESTINO DE LA CARGA**

Direcci3n de destino : Pol. Industrial La Mezquita 708-A  
Localidad : LA VALL D'ÚIX  
Provincia : CASTELL3N  
C.P. : 12600  
Pais : ESPAÑA

Este documento es emitido previa validaci3n por parte del conductor del veh3culo, aceptando la veracidad de los datos en nombre de la empresa destinataria

ENTITAT METROPOLITANA PER AL TRACTAMENT DE RESIDUS  
CIF :P4600072E. PLAÇA DEL AJUNTAMENT , 9 VALENCIA (www.emtre.es)

DOCUMENTO DE CONTROL 244420300452

EXPEDIENTE 240432689

**EMPRESA CARGADORA**

Empresa : UTE SFS Instalaci3n  
Direcci3n : Partida El Coscollar, pol3gono 5, parcela  
Provincia : VALENCIA  
Direccion Expediciones :  
C.I.F. : U97640445  
Poblaci3n : MANISES  
Tel / Fax : 961665939 961665935  
PARTIDA DEL COSCOLLAR. POLPGONO 5. PARCELAS  
46940 MANISES

**EMPRESA OPERADORA DE TRANSPORTE**

Empresa : RECIOIL VALENCIA, S.L.  
Direcci3n : Ciudad de Gibraltar, 2 Pol Ind. Fuente del Jarro  
Provincia : VALENCIA  
C.I.F. : B97978639  
Poblaci3n : PATERNA  
Tel / Fax :

**EMPRESA TRANSPORTISTA**

Empresa : RECIOIL VALENCIA, S.L.  
C.I.F. : B97978639  
Direcci3n : Ciudad de Gibraltar, 2 Pol Ind. Fuente del Jarro  
Provincia : VALENCIA  
CODIGO CAMION  
Matr3cula veh3culo tractor : 8904GDH  
CAMBIO DE VEHICULO  
C.I.F. : B97978639  
Poblaci3n : PATERNA  
Tel / Fax :  
Matr3cula Remolque :

**EMPRESA DESTINATARIA**

Empresa : AEMA SERVICIOS ENERGÉTICOS, S.L.  
C.I.F. : B97972392  
Direcci3n : Pol. Industrial La Mezquita 708-A  
Provincia : CASTELL3N  
N3 Cliente / Vertedero / prov :  
Poblaci3n : LA VALL DÚIX  
Tel / Fax : 941181818

**DATOS DE LA CARGA  
ORIGEN DE LA CARGA**

Fecha de la carga : 21/09/20 18:14  
Direcci3n : PARTIDA DEL COSCOLLAR. POLPGONO 5.  
Localidad : MANISES  
Provincia : VALENCIA  
C.P. : 46940  
Pais : ESPAÑA

**DETALLE DE LA CARGA**

Fecha de transporte : 21/09/20 18:14  
TIPO DE CARGA : 135005 Lixiviados (LER: 19 07 03) CODIGO PRODUCTO : 135005

BRUTO : 40.120 TARA : 13.680 NETO : 26.440

**DESTINO DE LA CARGA**

Direcci3n de destino : Pol. Industrial La Mezquita 708-A  
Localidad : LA VALL DÚIX  
Provincia : CASTELL3N  
C.P. : 12600  
Pais : ESPAÑA

Este documento es emitido previa validaci3n por parte del conductor del veh3culo, aceptando la veracidad de los datos en nombre de la empresa destinataria

ENTITAT METROPOLITANA PER AL TRACTAMENT DE RESIDUS  
CIF :P4600072E. PLAÇA DEL AJUNTAMENT , 9 VALENCIA (www.emtre.es)

DOCUMENTO DE CONTROL 244420300880

EXPEDIENTE 240433497

### EMPRESA CARGADORA

Empresa : UTE SFS Instalaci3n  
Direcci3n : Partida El Coscollar, pol3gono 5, parcela  
Provincia : VALENCIA  
Direccion Expediciones :  
C.I.F. : U97640445  
Poblaci3n : MANISES  
Tel / Fax : 961665939 961665935  
PARTIDA DEL COSCOLLAR. POLPGONO 5. PARCELAS  
46940 MANISES

### EMPRESA OPERADORA DE TRANSPORTE

Empresa : VILA TRANSERVIS,S.L.  
Direcci3n : C\ Juventud Musical, 3, Bajo  
Provincia : VALENCIA  
C.I.F. : B-98.534.712  
Poblaci3n : Albal  
Tel / Fax :

### EMPRESA TRANSPORTISTA

Empresa : VILA TRANSERVIS,S.L.  
C.I.F. : B-98.534.712  
Direcci3n : C\ Juventud Musical, 3, Bajo  
Provincia : VALENCIA  
CODIGO CAMION  
Matr3cula veh3culo tractor : 7680KBP  
CAMBIO DE VEHICULO  
Poblaci3n : Albal  
Tel / Fax :  
Matr3cula Remolque :

### EMPRESA DESTINATARIA

Empresa : GALIVI SOLAR, S.L  
C.I.F. : B54212873  
Direcci3n : C/ OSCAR PL?, 11 escalera 1 4? izq  
Provincia : ALICANTE  
N3 Cliente / Vertedero / prov :  
Poblaci3n : ELCHE  
Tel / Fax : 619133680

### DATOS DE LA CARGA ORIGEN DE LA CARGA

Fecha de la carga : 24/09/20 17:07  
Direcci3n : PARTIDA DEL COSCOLLAR. POLPGONO 5.  
Localidad : MANISES  
Provincia : VALENCIA  
C.P : 46940  
Pais : ESPAÑA

### DETALLE DE LA CARGA

Fecha de transporte : 24/09/20 17:07  
TIPO DE CARGA : 135005 Lixiviados (LER: 19 07 03) CODIGO PRODUCTO : 135005

BRUTO : 39.660 TARA : 12.460 NETO : 27.200

### DESTINO DE LA CARGA

Direcci3n de destino : Parcela 9 Pol3gono 314, PARAJE LA ESPINOSA  
Localidad : LORCA  
Provincia : MURCIA  
C.P : 30800  
Pais : ESPAÑA

Este documento es emitido previa validaci3n por parte del conductor del veh3culo, aceptando la veracidad de los datos en nombre de la empresa destinataria

ENTITAT METROPOLITANA PER AL TRACTAMENT DE RESIDUS  
CIF :P4600072E. PLAÇA DEL AJUNTAMENT , 9 VALENCIA (www.emtre.es)

DOCUMENTO DE CONTROL 244420301454

EXPEDIENTE 240434487

**EMPRESA CARGADORA**

Empresa : UTE SFS Instalaci3n  
Direcci3n : Partida El Coscollar, pol3gono 5, parcela  
Provincia : VALENCIA  
Direccion Expediciones :  
C.I.F. : U97640445  
Poblaci3n : MANISES  
Tel / Fax : 961665939 961665935  
PARTIDA DEL COSCOLLAR. POLPGONO 5. PARCELAS  
46940 MANISES

**EMPRESA OPERADORA DE TRANSPORTE**

Empresa : LOGISTICS ENVIRONMENTAL COMPANY SL  
Direcci3n : PASSATGE L'HORTA 6-4-14  
Provincia : VALENCIA  
C.I.F. : B97329171  
Poblaci3n : PICASSENT  
Tel / Fax :

**EMPRESA TRANSPORTISTA**

Empresa : LOGISTICS ENVIRONMENTAL COMPANY SL  
C.I.F. : B97329171  
Direcci3n : PASSATGE L'HORTA 6-4-14  
Provincia : VALENCIA  
CODIGO CAMION  
Matr3cula veh3culo tractor : 6571GDC  
CAMBIO DE VEHICULO  
Poblaci3n : PICASSENT  
Tel / Fax :  
Matr3cula Remolque :

**EMPRESA DESTINATARIA**

Empresa : AEMA SERVICIOS ENERGÉTICOS, S.L.  
C.I.F. : B97972392  
Direcci3n : Pol. Industrial La Mezquita 708-A  
Provincia : CASTELL3N  
N3 Cliente / Vertedero / prov :  
Poblaci3n : LA VALL D'ÚIX  
Tel / Fax : 941181818

**DATOS DE LA CARGA  
ORIGEN DE LA CARGA**

Fecha de la carga : 29/09/20 07:53  
Direcci3n : PARTIDA DEL COSCOLLAR. POLPGONO 5.  
Localidad : MANISES  
Provincia : VALENCIA  
C.P. : 46940  
Pais : ESPAÑA

**DETALLE DE LA CARGA**

Fecha de transporte : 29/09/20 07:53  
TIPO DE CARGA : 135005 Lixiviados (LER: 19 07 03) CODIGO PRODUCTO : 135005

BRUTO : 39.600 TARA : 12.860 NETO : 26.740

**DESTINO DE LA CARGA**

Direcci3n de destino : Pol. Industrial La Mezquita 708-A  
Localidad : LA VALL D'ÚIX  
Provincia : CASTELL3N  
C.P. : 12600  
Pais : ESPAÑA

Este documento es emitido previa validaci3n por parte del conductor del veh3culo, aceptando la veracidad de los datos en nombre de la empresa destinataria

ENTITAT METROPOLITANA PER AL TRACTAMENT DE RESIDUS  
CIF :P4600072E. PLAÇA DEL AJUNTAMENT , 9 VALENCIA (www.emtre.es)

DOCUMENTO DE CONTROL 244420303581

EXPEDIENTE 240437820

**EMPRESA CARGADORA**

Empresa : UTE SFS Instalaci3n  
Direcci3n : Partida El Coscollar, pol3gono 5, parcela  
Provincia : VALENCIA  
Direccion Expediciones :  
C.I.F. : U97640445  
Poblaci3n : MANISES  
Tel / Fax : 961665939 961665935  
PARTIDA DEL COSCOLLAR. POLPGONO 5. PARCELAS  
46940 MANISES

**EMPRESA OPERADORA DE TRANSPORTE**

Empresa : LOGISTICS ENVIRONMENTAL COMPANY SL  
Direcci3n : PASSATGE L'HORTA 6-4-14  
Provincia : VALENCIA  
C.I.F. : B97329171  
Poblaci3n : PICASSENT  
Tel / Fax :

**EMPRESA TRANSPORTISTA**

Empresa : LOGISTICS ENVIRONMENTAL COMPANY SL  
C.I.F. : B97329171  
Direcci3n : PASSATGE L'HORTA 6-4-14  
Provincia : VALENCIA  
CODIGO CAMION  
Matr3cula veh3culo tractor : 6571GDC  
CAMBIO DE VEHICULO  
Poblaci3n : PICASSENT  
Tel / Fax :  
Matr3cula Remolque :

**EMPRESA DESTINATARIA**

Empresa : AEMA SERVICIOS ENERGÉTICOS, S.L.  
C.I.F. : B97972392  
Direcci3n : Pol. Industrial La Mezquita 708-A  
Provincia : CASTELL3N  
N3 Cliente / Vertedero / prov :  
Poblaci3n : LA VALL D'ÚIX  
Tel / Fax : 941181818

**DATOS DE LA CARGA  
ORIGEN DE LA CARGA**

Fecha de la carga : 15/10/20 12:10  
Direcci3n : PARTIDA DEL COSCOLLAR. POLPGONO 5.  
Localidad : MANISES  
Provincia : VALENCIA  
C.P. : 46940  
Pais : ESPAÑA

**DETALLE DE LA CARGA**

Fecha de transporte : 15/10/20 12:10  
TIPO DE CARGA : 135005 Lixiviados (LER: 19 07 03) CODIGO PRODUCTO : 135005

BRUTO : 38.580 TARA : 12.780 NETO : 25.800

**DESTINO DE LA CARGA**

Direcci3n de destino : Pol. Industrial La Mezquita 708-A  
Localidad : LA VALL D'ÚIX  
Provincia : CASTELL3N  
C.P. : 12600  
Pais : ESPAÑA

Este documento es emitido previa validaci3n por parte del conductor del veh3culo, aceptando la veracidad de los datos en nombre de la empresa destinataria

ENTITAT METROPOLITANA PER AL TRACTAMENT DE RESIDUS  
CIF :P4600072E. PLAÇA DEL AJUNTAMENT , 9 VALENCIA (www.emtre.es)

DOCUMENTO DE CONTROL 244420307877

EXPEDIENTE 240444563

**EMPRESA CARGADORA**

Empresa : UTE SFS Instalaci3n  
Direcci3n : Partida El Coscollar, pol3gono 5, parcela  
Provincia : VALENCIA  
Direccion Expediciones :  
C.I.F. : U97640445  
Poblaci3n : MANISES  
Tel / Fax : 961665939 961665935  
PARTIDA DEL COSCOLLAR. POLPGONO 5. PARCELAS  
46940 MANISES

**EMPRESA OPERADORA DE TRANSPORTE**

Empresa : RECIOIL VALENCIA, S.L.  
Direcci3n : Ciudad de Gibraltar, 2 Pol Ind. Fuente del Jarro  
Provincia : VALENCIA  
C.I.F. : B97978639  
Poblaci3n : PATERNA  
Tel / Fax :

**EMPRESA TRANSPORTISTA**

Empresa : RECIOIL VALENCIA, S.L.  
C.I.F. : B97978639  
Direcci3n : Ciudad de Gibraltar, 2 Pol Ind. Fuente del Jarro  
Provincia : VALENCIA  
CODIGO CAMION  
Matr3cula veh3culo tractor : 8904GDH  
CAMBIO DE VEHICULO  
Poblaci3n : PATERNA  
Tel / Fax :  
Matr3cula Remolque :

**EMPRESA DESTINATARIA**

Empresa : AEMA SERVICIOS ENERGÉTICOS, S.L.  
C.I.F. : B97972392  
Direcci3n : Pol. Industrial La Mezquita 708-A  
Provincia : CASTELL3N  
N3 Cliente / Vertedero / prov :  
Poblaci3n : LA VALL DÚIX  
Tel / Fax : 941181818

**DATOS DE LA CARGA  
ORIGEN DE LA CARGA**

Fecha de la carga : 18/11/20 10:51  
Direcci3n : PARTIDA DEL COSCOLLAR. POLPGONO 5.  
Localidad : MANISES  
Provincia : VALENCIA  
C.P. : 46940  
Pais : ESPAÑA

**DETALLE DE LA CARGA**

Fecha de transporte : 18/11/20 10:51  
TIPO DE CARGA : 135005 Lixiviados (LER: 19 07 03) CODIGO PRODUCTO : 135005

BRUTO : 39.660 TARA : 12.800 NETO : 26.860

**DESTINO DE LA CARGA**

Direcci3n de destino : Pol. Industrial La Mezquita 708-A  
Localidad : LA VALL DÚIX  
Provincia : CASTELL3N  
C.P. : 12600  
Pais : ESPAÑA

Este documento es emitido previa validaci3n por parte del conductor del veh3culo, aceptando la veracidad de los datos en nombre de la empresa destinataria

---

Memoria Anual de Gestores de Residuos no Peligrosos: Valorizaci3n y Eliminaci3n. 2018

## **ANEXO N3 6: DECLARACI3N DE ENVASES**

---



**A DADES D'IDENTIFICACIÓ DE L'EMPRESA / DATOS DE IDENTIFICACIÓN DE LA EMPRESA**

PRIMER COGNOM O RAÓ SOCIAL PRIMER APELLIDO O RAZÓN SOCIAL	SEGON COGNOM / SEGUNDO APELLIDO	NOM / NOMBRE	DNI / CIF
EMTRE			P4600072-E
DOMICILI (CARRER/PLAÇA, NÚMERO I PORTA) / DOMICILIO (CALLE/PLAZA, NÚMERO Y PUERTA)		CP	LOCALITAT / LOCALIDAD
Plaza del Ayuntamiento, 9-2º		46002	VALENCIA
PROVÍNCIA / PROVINCIA	TELÈFON / TELÉFONO	FAX	ADREÇA ELECTRÒNICA / CORREO ELECTRÓNICO (*)
VALENCIA	963533790	963534389	emtre@emtre.es

**B DADES DE LA PERSONA REPRESENTANT (EN SU CASO)  
DATOS DE LA PERSONA REPRESENTANTE (EN SU CASO)**

COGNOMS I NOM O RAÓ SOCIAL / APELLIDOS Y NOMBRE O RAZÓN SOCIAL	DNI
TELÈFON / TELÉFONO	ADREÇA ELECTRÒNICA / CORREO ELECTRÓNICO (*)
963533790	

**C NOTIFICACIONS (SI ÉS DIFERENT A L'APARTAT A)  
NOTIFICACIONES (SI ES DISTINTO AL APARTADO A)**

DOMICILI (CARRER/PLAÇA, NÚMERO I PORTA) / DOMICILIO (CALLE/PLAZA, NÚMERO Y PUERTA)		CP
LOCALITAT / LOCALIDAD	PROVÍNCIA / PROVINCIA	TELÈFON / TELÉFONO
		FAX
ADREÇA ELECTRÒNICA / CORREO ELECTRÓNICO (*)		
Indique en quina llengua desitja rebre les notificacions: Indique en qué lengua desea recibir las notificaciones:		Si el sol·licitant és persona física, accepta la notificació per mitjans electrònics: Si el solicitante es persona física, acepta la notificación por medios electrónicos: <input type="checkbox"/> SI
<input type="checkbox"/> Valencià Valenciano	<input type="checkbox"/> Castellà Castellano	

(\*) A l'efecte de la pràctica de notificacions electròniques, l'interessat haurà de disposar de certificació electrònica en els termes previstos en la seu electrònica de la Generalitat (<https://sede.gva.es>).

(\*) A efectos de la práctica de notificaciones electrónicas, el interesado deberá disponer de certificación electrónica en los términos previstos en la sede electrónica de la Generalitat (<https://sede.gva.es>).

**D DADES DELS CENTRES DE PRODUCCIÓ / DATOS DE LOS CENTROS DE PRODUCCIÓN**

<b>1</b>	DOMICILI (CARRER/PLAÇA, NÚMERO I PORTA) / DOMICILIO (CALLE/PLAZA, NÚMERO Y PUERTA)	NIMA	TELÈFON / TELÉFONO
	Partida del Coscollar, 1	4600015351	96.164.09.27
	LOCALITAT / LOCALIDAD	CP	PROVÍNCIA / PROVINCIA
	Manises	46940	Valencia
	CORREU ELECTRÒNIC / CORREO ELECTRÓNICO		
<b>2</b>	DOMICILI (CARRER/PLAÇA, NÚMERO I PORTA) / DOMICILIO (CALLE/PLAZA, NÚMERO Y PUERTA)	NIMA	TELÈFON / TELÉFONO
	LOCALITAT / LOCALIDAD	CP	PROVÍNCIA / PROVINCIA
			CORREU ELECTRÒNIC / CORREO ELECTRÓNICO
<b>3</b>	DOMICILI (CARRER/PLAÇA, NÚMERO I PORTA) / DOMICILIO (CALLE/PLAZA, NÚMERO Y PUERTA)	NIMA	TELÈFON / TELÉFONO
	LOCALITAT / LOCALIDAD	CP	PROVÍNCIA / PROVINCIA
			CORREU ELECTRÒNIC / CORREO ELECTRÓNICO
<b>4</b>	DOMICILI (CARRER/PLAÇA, NÚMERO I PORTA) / DOMICILIO (CALLE/PLAZA, NÚMERO Y PUERTA)	NIMA	TELÈFON / TELÉFONO
	LOCALITAT / LOCALIDAD	CP	PROVÍNCIA / PROVINCIA
			CORREU ELECTRÒNIC / CORREO ELECTRÓNICO

Nota: en cas d'espai insuficient, es poden utilitzar tantes còpies d'aquesta pàgina com calguen.

Nota: en caso de espacio insuficiente se pueden utilizarse tantas copias de esta página como sean necesarias.

**E DOCUMENTACIÓ APORTADA / DOCUMENTACIÓN APORTADA**

- Declaració anual d'envasos i residus d'envasos  
Declaración anual de envases y residuos de envases

**A DADES D'IDENTIFICACIÓ DE L'EMPRESA / DATOS DE IDENTIFICACIÓN DE LA EMPRESA**

PRIMER COGNOM O RAÓ SOCIAL PRIMER APELLIDO O RAZÓN SOCIAL	SEGON COGNOM / SEGUNDO APELLIDO	NOM / NOMBRE	DNI / CIF
EMTRE			P4600072-E
DOMICILI (CARRER/PLAÇA, NÚMERO I PORTA) / DOMICILIO (CALLE/PLAZA, NÚMERO Y PUERTA)		CP	LOCALITAT / LOCALIDAD
Plaza del Ayuntamiento, 9-2º		46002	VALENCIA
PROVÍNCIA / PROVINCIA	TELÈFON / TELÉFONO	FAX	ADREÇA ELECTRÒNICA / CORREO ELECTRÓNICO (*)
VALENCIA	963533790	963534389	emtre@emtre.es

**B DADES DE LA PERSONA REPRESENTANT (EN SU CASO)  
DATOS DE LA PERSONA REPRESENTANTE (EN SU CASO)**

COGNOMS I NOM O RAÓ SOCIAL / APELLIDOS Y NOMBRE O RAZÓN SOCIAL	DNI
TELÈFON / TELÉFONO	ADREÇA ELECTRÒNICA / CORREO ELECTRÓNICO (*)
963533790	

**C NOTIFICACIONS (SI ÉS DIFERENT A L'APARTAT A)  
NOTIFICACIONES (SI ES DISTINTO AL APARTADO A)**

DOMICILI (CARRER/PLAÇA, NÚMERO I PORTA) / DOMICILIO (CALLE/PLAZA, NÚMERO Y PUERTA)		CP
LOCALITAT / LOCALIDAD	PROVÍNCIA / PROVINCIA	TELÈFON / TELÉFONO
		FAX
ADREÇA ELECTRÒNICA / CORREO ELECTRÓNICO (*)		
Indique en quina llengua desitja rebre les notificacions: Indique en qué lengua desea recibir las notificaciones:		Si el sol·licitant és persona física, accepta la notificació per mitjans electrònics: Si el solicitante es persona física, acepta la notificación por medios electrónicos: <input type="checkbox"/> SI
<input type="checkbox"/> Valencià Valenciano	<input type="checkbox"/> Castellà Castellano	

(\*) A l'efecte de la pràctica de notificacions electròniques, l'interessat haurà de disposar de certificació electrònica en els termes previstos en la seu electrònica de la Generalitat (<https://sede.gva.es>).

(\*) A efectos de la práctica de notificaciones electrónicas, el interesado deberá disponer de certificación electrónica en los términos previstos en la sede electrónica de la Generalitat (<https://sede.gva.es>).

**D DADES DELS CENTRES DE PRODUCCIÓ / DATOS DE LOS CENTROS DE PRODUCCIÓN**

<b>1</b>	DOMICILI (CARRER/PLAÇA, NÚMERO I PORTA) / DOMICILIO (CALLE/PLAZA, NÚMERO Y PUERTA)	NIMA	TELÈFON / TELÉFONO
	Partida del Coscollar, 1	4600015351	96.164.09.27
	LOCALITAT / LOCALIDAD	CP	PROVÍNCIA / PROVINCIA
	Manises	46940	Valencia
	CORREU ELECTRÒNIC / CORREO ELECTRÓNICO		
<b>2</b>	DOMICILI (CARRER/PLAÇA, NÚMERO I PORTA) / DOMICILIO (CALLE/PLAZA, NÚMERO Y PUERTA)	NIMA	TELÈFON / TELÉFONO
	LOCALITAT / LOCALIDAD	CP	PROVÍNCIA / PROVINCIA
			CORREU ELECTRÒNIC / CORREO ELECTRÓNICO
<b>3</b>	DOMICILI (CARRER/PLAÇA, NÚMERO I PORTA) / DOMICILIO (CALLE/PLAZA, NÚMERO Y PUERTA)	NIMA	TELÈFON / TELÉFONO
	LOCALITAT / LOCALIDAD	CP	PROVÍNCIA / PROVINCIA
			CORREU ELECTRÒNIC / CORREO ELECTRÓNICO
<b>4</b>	DOMICILI (CARRER/PLAÇA, NÚMERO I PORTA) / DOMICILIO (CALLE/PLAZA, NÚMERO Y PUERTA)	NIMA	TELÈFON / TELÉFONO
	LOCALITAT / LOCALIDAD	CP	PROVÍNCIA / PROVINCIA
			CORREU ELECTRÒNIC / CORREO ELECTRÓNICO

Nota: en cas d'espai insuficient, es poden utilitzar tantes còpies d'aquesta pàgina com calguen.

Nota: en caso de espacio insuficiente se pueden utilizarse tantas copias de esta página como sean necesarias.

**E DOCUMENTACIÓ APORTADA / DOCUMENTACIÓN APORTADA**

- Declaració anual d'envasos i residus d'envasos  
Declaración anual de envases y residuos de envases

**J SOL·LICITUD  
SOLICITUD**

La persona declara la magnitud anual, característiques i evolució dels fluxos d'envasos i residus d'envasos.  
*La persona declara la magnitud anual, características y evolución de los flujos de envases y residuos de envases.*

La persona que signa declara, sota la seua responsabilitat, que les dades ressenyades en la present sol·licitud i en la documentació que s'adjunta són exactes i conformes amb l'establert en la legislació, i que es troba en possessió de la documentació que així ho acredita, quedant a la disposició de la Generalitat per a la seua presentació, comprovació, control i inspecció posterior que s'estimen oportuns.

*La persona que firma declara, bajo su responsabilidad, que los datos reseñados en la presente solicitud y en la documentación que se adjunta son exactos y conformes con lo establecido en la legislación, y que se encuentra en posesión de la documentación que así lo acredita, quedando a disposición de la Generalitat para su presentación, comprobación, control e inspección posterior que se estimen oportunos.*

Abans de signar la sol·licitud, ha de llegir la informació sobre protecció de dades que es presenta al final del formulari, atès que comporta el tractament de dades de caràcter personal.

*Antes de firmar la solicitud, ha de leer la información sobre protección de datos que se presenta al final del formulario, dado que conlleva el tratamiento de datos de carácter personal.*

\_\_\_\_\_, \_\_\_\_\_ d \_\_\_\_\_ del \_\_\_\_\_

La persona sol·licitant o el seu representant legal  
*La persona solicitante o su representante legal*

Firma: \_\_\_\_\_

REGISTRE D'ENTRADA  
REGISTRO DE ENTRADA

DATA D'ENTRADA EN ÒRGAN COMPETENT  
FECHA ENTRADA EN ÓRGANO COMPETENTE

**INFORMACIÓ BÀSICA SOBRE PROTECCIÓ DE DADES**  
**INFORMACIÓN BÁSICA SOBRE PROTECCIÓN DE DATOS**

Nom del tractament: Registres, autoritzacions, comunicacions, DCS, declaracions responsables, memòries en matèria de residus i trasllats transfronterers de residus de la Unió Europea.

*Nombre del tratamiento: Registros, autorizaciones, comunicaciones, DCS, declaraciones responsables, memorias en materia de residuos y traslados transfronterizos de residuos en la Unión Europea.*

Identitat del responsable del tractament: Persona titular de la sotssecretaria de la conselleria amb competències en matèria de medi ambient.

*Identidad del responsable del tratamiento: Persona titular de la subsecretaría de la conselleria con competencias en materia de medio ambiente.*

Finalitat del tractament: Registres, autoritzacions, comunicacions, DCS, declaracions responsables, memòries en matèria de residus i notificacions de trasllats transfronterer de residus en la Unió Europea.

*Finalidad del tratamiento: Registros, autorizaciones, comunicaciones, DCS, declaraciones responsables, memorias en materia de residuos y notificaciones de traslado transfronterizo de residuos en la Unión Europea.*

Exercici de drets: Pot exercitar el dret d'accés, rectificació supressió, limitació, oposició i portabilitat de les seues dades de caràcter personal de manera presencial o telemàtica de conformitat amb el que preveu l'enllaç següent: <http://www.gva.es/va/proc19970>.

*Ejercicio de derechos: Puede ejercitar el derecho de acceso, rectificación, supresión, limitación, oposición y portabilidad de sus datos de carácter personal de manera presencial o telemática de conformidad con lo que prevé el enlace siguiente: http://www.gva.es/es/proc19970.*

Reclamacions: Sense perjudici de qualsevol altre recurs administratiu o acció judicial, qualsevol persona interessada té dret a presentar una reclamació a l'Agència Espanyola de Protecció de Dades si considera que el tractament de dades personals que el concerneixen infringeix la normativa en matèria de protecció de dades.

*Reclamaciones: Sin perjuicio de cualquier otro recurso administrativo o acción judicial, cualquier persona interesada tiene derecho a presentar una reclamación en la Agencia Española de Protección de Datos si considera que el tratamiento de datos personales que le conciernen infringe la normativa en materia de protección de datos.*

Podeu obtindre informació més detallada en l'enllaç següent: <http://www.agroambient.gva.es/registre-de-tractaments>.

*Puede obtener información mas detallada en el enlace siguiente: http://www.agroambient.gva.es/es/registre-de-tractaments.*

**J SOL·LICITUD  
SOLICITUD**

La persona declara la magnitud anual, característiques i evolució dels fluxos d'envasos i residus d'envasos.  
*La persona declara la magnitud anual, características y evolución de los flujos de envases y residuos de envases.*

La persona que signa declara, sota la seua responsabilitat, que les dades ressenyades en la present sol·licitud i en la documentació que s'adjunta són exactes i conformes amb l'establert en la legislació, i que es troba en possessió de la documentació que així ho acredita, quedant a la disposició de la Generalitat per a la seua presentació, comprovació, control i inspecció posterior que s'estimen oportuns.

*La persona que firma declara, bajo su responsabilidad, que los datos reseñados en la presente solicitud y en la documentación que se adjunta son exactos y conformes con lo establecido en la legislación, y que se encuentra en posesión de la documentación que así lo acredita, quedando a disposición de la Generalitat para su presentación, comprobación, control e inspección posterior que se estimen oportunos.*

Abans de signar la sol·licitud, ha de llegir la informació sobre protecció de dades que es presenta al final del formulari, atès que comporta el tractament de dades de caràcter personal.

*Antes de firmar la solicitud, ha de leer la información sobre protección de datos que se presenta al final del formulario, dado que conlleva el tratamiento de datos de carácter personal.*

\_\_\_\_\_, \_\_\_\_ d \_\_\_\_\_ del \_\_\_\_\_

La persona sol·licitant o el seu representant legal  
*La persona solicitante o su representante legal*

Firma: \_\_\_\_\_

REGISTRE D'ENTRADA  
REGISTRO DE ENTRADA

DATA D'ENTRADA EN ÒRGAN COMPETENT  
FECHA ENTRADA EN ÓRGANO COMPETENTE

**INFORMACIÓ BÀSICA SOBRE PROTECCIÓ DE DADES  
INFORMACIÓN BÁSICA SOBRE PROTECCIÓN DE DATOS**

Nom del tractament: Registres, autoritzacions, comunicacions, DCS, declaracions responsables, memòries en matèria de residus i trasllats transfronterers de residus de la Unió Europea.

*Nombre del tratamiento: Registros, autorizaciones, comunicaciones, DCS, declaraciones responsables, memorias en materia de residuos y traslados transfronterizos de residuos en la Unión Europea.*

Identitat del responsable del tractament: Persona titular de la sotssecretaria de la conselleria amb competències en matèria de medi ambient.

*Identidad del responsable del tratamiento: Persona titular de la subsecretaría de la conselleria con competencias en materia de medio ambiente.*

Finalitat del tractament: Registres, autoritzacions, comunicacions, DCS, declaracions responsables, memòries en matèria de residus i notificacions de trasllats transfronterer de residus en la Unió Europea.

*Finalidad del tratamiento: Registros, autorizaciones, comunicaciones, DCS, declaraciones responsables, memorias en materia de residuos y notificaciones de traslado transfronterizo de residuos en la Unión Europea.*

Exercici de drets: Pot exercitar el dret d'accés, rectificació supressió, limitació, oposició i portabilitat de les seues dades de caràcter personal de manera presencial o telemàtica de conformitat amb el que preveu l'enllaç següent: <http://www.gva.es/va/proc19970>.

*Ejercicio de derechos: Puede ejercitar el derecho de acceso, rectificación, supresión, limitación, oposición y portabilidad de sus datos de carácter personal de manera presencial o telemática de conformidad con lo que prevé el enlace siguiente: http://www.gva.es/es/proc19970.*

Reclamacions: Sense perjudici de qualsevol altre recurs administratiu o acció judicial, qualsevol persona interessada té dret a presentar una reclamació a l'Agència Espanyola de Protecció de Dades si considera que el tractament de dades personals que el concerneixen infringeix la normativa en matèria de protecció de dades.

*Reclamaciones: Sin perjuicio de cualquier otro recurso administrativo o acción judicial, cualquier persona interesada tiene derecho a presentar una reclamación en la Agencia Española de Protección de Datos si considera que el tratamiento de datos personales que le conciernen infringe la normativa en materia de protección de datos.*

Podeu obtindre informació més detallada en l'enllaç següent: <http://www.agroambient.gva.es/registre-de-tractaments>.

*Puede obtener información mas detallada en el enlace siguiente: http://www.agroambient.gva.es/es/registre-de-tractaments.*

<b>1.A</b>	<b>ENVASOS D'ÚS I CONSUM ORDINARI A DOMICILIS PARTICULARS/ ENVASES DE USO Y CONSUMO ORDINARIO EN DOMICILIOS PARTICULARES</b>
------------	--

EMPRESA/AGENT ECONÒMIC..... EMPRESA/AGENTE ECONÓMICO.....	ANY AÑO	20.....
--	------------	---------

<b>1.A.1</b>	<b>SISTEMA INTEGRAT DE GESTIÓ (SIG) ENVASOS D'UN SOL ÚS SISTEMA INTEGRADO DE GESTIÓN (S.I.G) ENVASES DE UN SOLO USO</b>					
	<b>COMUNITAT VALENCIANA</b>			<b>RESTA COMUNITATS AUTÒNOMES RESTO COMUNIDADES AUTÓNOMAS</b>		
	ENVASOS ENVASES		PRODUCTE PRODUCTO	ENVASOS ENVASES		PRODUCTE PRODUCTO
	NOMBRE NÚMERO	TONES TONELADAS	TONES TONELADAS	NOMBRE NÚMERO	TONES TONELADAS	TONES TONELADAS
VIDRE/VIDRIO						
PLÀSTIC/PLÁSTICO						
PAPER/CARTÓ PAPEL/CARTÓN						
ALUMINI/ALUMINIO						
ACER/ACERO						
FUSTA/MADERA						
COMPOSTOS/COMPUESTOS						
ALTRES/OTROS						
<b>TOTALS/TOTALES</b>	0	0	0	0	0	

A omplir només pels SIG autoritzats a la Comunitat Valenciana  
A cumplimentar sólo por los S.I.G. autorizados en la Comunitat Valenciana

<b>1.A.2</b>	<b>SISTEMA DE DEPÒSIT, DEVOLUCIÓ I RETORN (SDDR) ENVASOS REUTILITZABLES SISTEMA DE DEPÓSITO, DEVOLUCIÓN Y RETORNO (S.D.D.R) EVASES REUTILIZABLES</b>					
	<b>COMUNITAT VALENCIANA</b>			<b>RESTA COMUNITATS AUTÒNOMES RESTO COMUNIDADES AUTÓNOMAS</b>		
	ENVASOS ENVASES		PRODUCTE PRODUCTO	ENVASOS ENVASES		PRODUCTE PRODUCTO
	NOMBRE NÚMERO	TONES TONELADAS	TONES TONELADAS	NOMBRE NÚMERO	TONES TONELADAS	TONES TONELADAS
VIDRE/VIDRIO						
PLÀSTIC/PLÁSTICO						
PAPER/CARTÓ PAPEL/CARTÓN						
ALUMINI/ALUMINIO						
ACER/ACERO						
FUSTA/MADERA						
COMPOSTOS/COMPUESTOS						
ALTRES/OTROS						
<b>TOTALS/TOTALES</b>	0	0	0	0	0	

<b>1.B</b>	<b>ENVASOS INDUSTRIALS I COMERCIALS ENVASES INDUSTRIALES Y COMERCIALES</b>
------------	--

EMPRESA/AGENT ECONÒMIC..... EMPRESA/AGENTE ECONÓMICO.....	ANY AÑO	20.....
--	------------	---------

<b>1.B.1</b>	<b>SISTEMA INTEGRAT DE GESTIÓ (SIG) ENVASOS D'UN SOL ÚS SISTEMA INTEGRADO DE GESTIÓN (S.I.G) ENVASES DE UN SOLO USO</b>					
	<b>COMUNITAT VALENCIANA</b>			<b>RESTA COMUNITATS AUTÒNOMES RESTO COMUNIDADES AUTÓNOMAS</b>		
	ENVASOS ENVASES		PRODUCTE PRODUCTO	ENVASOS ENVASES		PRODUCTE PRODUCTO
	NOMBRE NÚMERO	TONES TONELADAS	TONES TONELADAS	NOMBRE NÚMERO	TONES TONELADAS	TONES TONELADAS
VIDRE/VIDRIO						
PLÀSTIC/PLÁSTICO						
PAPER/CARTÓ PAPEL/CARTÓN						
ALUMINI/ALUMINIO						
ACER/ACERO						
FUSTA/MADERA						
COMPOSTOS/COMPUESTOS						
ALTRES/OTROS						
<b>TOTALS/TOTALES</b>	0	0	0	0	0	

SISTEMA DE DEPÓSIT, DEVOLUCIÓ I RETORN (SDDR) ENVASOS REUTILITZABLES SISTEMA DE DEPÓSITO, DEVOLUCIÓN Y RETORNO (S.D.D.R) EVASES REUTILIZABLES						
1.B.2	COMUNITAT VALENCIANA			RESTA COMUNITATS AUTÒNOMES RESTO COMUNIDADES AUTÓNOMAS		
	ENVASOS ENVASES		PRODUCTE PRODUCTO	ENVASOS ENVASES		PRODUCTE PRODUCTO
	NOMBRE NÚMERO	TONES TONELADAS	TONES TONELADAS	NOMBRE NÚMERO	TONES TONELADAS	TONES TONELADAS
VIDRE/VIDRIO						
PLÀSTIC/PLÁSTICO						
PAPER/CARTÓ PAPEL/CARTÓN						
ALUMINI/ALUMINIO						
ACER/ACERO						
FUSTA/MADERA						
COMPOSTOS/COMPUESTOS						
ALTRES/OTROS						
<b>TOTALS/TOTALES</b>	<b>0</b>	<b>0</b>	<b>0</b>	<b>0</b>	<b>0</b>	<b>0</b>

POSSEÏDOR FINAL. DISPOSICIÓ ADDICIONAL PRIMERA LLEI 11/1997 POSEEDOR FINAL. DISPOSICIÓN ADICIONAL PRIMERA LEY 11/1997						
1.B.3	COMUNITAT VALENCIANA			RESTA COMUNITATS AUTÒNOMES RESTO COMUNIDADES AUTÓNOMAS		
	ENVASOS ENVASES		PRODUCTE PRODUCTO	ENVASOS ENVASES		PRODUCTE PRODUCTO
	NOMBRE NÚMERO	TONES TONELADAS	TONES TONELADAS	NOMBRE NÚMERO	TONES TONELADAS	TONES TONELADAS
VIDRE/VIDRIO						
PLÀSTIC/PLÁSTICO						
PAPER/CARTÓ PAPEL/CARTÓN						
ALUMINI/ALUMINIO						
ACER/ACERO						
FUSTA/MADERA						
COMPOSTOS/COMPUESTOS						
ALTRES/OTROS						
<b>TOTALS/TOTALES</b>	<b>0</b>	<b>0</b>	<b>0</b>	<b>0</b>	<b>0</b>	<b>0</b>

2.A		TOT TIPUS D'ENVASOS TODO TIPO DE ENVASES	
EMPRESA/AGENT ECONÒMIC.....		ANY AÑO	20.....
EMPRESA/AGENTE ECONÓMICO.....			

2.A.1							ORIGEN ORIGEN
MATERIAL D'ENVASAMENT MATERIAL DE ENVASADO	UNIÓ EUROPEA /UNIÓN EUROPEA			ALTRES ESTATS/ OTROS ESTADOS			
	ENVASOS ENVASES		PRODUCTE PRODUCTO	ENVASOS ENVASES		PRODUCTE PRODUCTO	
	NOMBRE NÚMERO	TONES TONELADAS	TONES TONELADAS	NOMBRE NÚMERO	TONES TONELADAS	TONES TONELADAS	
VIDRE/VIDRIO							
PLÀSTIC/PLÁSTICO							
PAPER/CARTÓ PAPEL/CARTÓN							
ALUMINI/ALUMINIO							
ACER/ACERO							
FUSTA/MADERA							
COMPOSTOS/COMPUESTOS							
ALTRES/OTROS							
<b>TOTALS/TOTALES</b>	<b>0</b>	<b>0</b>	<b>0</b>	<b>0</b>	<b>0</b>	<b>0</b>	

2.A.2							DESTÍ DESTINO
MATERIAL D'ENVASAMENT MATERIAL DE ENVASADO	UNIÓ EUROPEA /UNIÓN EUROPEA			ALTRES ESTATS/ OTROS ESTADOS			
	ENVASOS ENVASES		PRODUCTE PRODUCTO	ENVASOS ENVASES		PRODUCTE PRODUCTO	
	NOMBRE NÚMERO	TONES TONELADAS	TONES TONELADAS	NOMBRE NÚMERO	TONES TONELADAS	TONES TONELADAS	
VIDRE/VIDRIO							
PLÀSTIC/PLÁSTICO							
PAPER/CARTÓ PAPEL/CARTÓN							
ALUMINI/ALUMINIO							
ACER/ACERO							
FUSTA/MADERA							
COMPOSTOS/COMPUESTOS							
ALTRES/OTROS							
<b>TOTALS/TOTALES</b>	<b>0</b>	<b>0</b>	<b>0</b>	<b>0</b>	<b>0</b>	<b>0</b>	

<b>3.A</b>	<b>GESTIÓ DELS RESIDUS D'ENVASOS GESTIÓN DE RESIDUOS DE ENVASES</b>
------------	---

EMPRESA/AGENT ECONÒMIC: ENTITAT METROPOLITANA PER AL TRACTAMENT DE RESIDUS	ANY AÑO	2021
--	------------	------

<b>GESTIÓ DELS RESIDUS D'ENVASOS DESTINO DE RESIDUOS DE ENVASES</b>		
<b>MATERIAL MATERIAL</b>	<b>GESTOR AUTORIZAT GESTOR AUTORIZADO</b>	<b>TONES TONELADAS</b>
VIDRE/VIDRIO		
	TOTAL/TOTAL	0
PLÀSTIC/PLÁSTICO		
	TOTAL/TOTAL	0
PAPER/CARTÓ PAPEL/CARTÓN		
	TOTAL/TOTAL	0
ALUMINI/ALUMINIO		
	TOTAL/TOTAL	0
ACER/ACERO		
	TOTAL/TOTAL	0
FUSTA/MADERA		
	TOTAL/TOTAL	0
COMPOSTOS/COMPUESTOS		
	TOTAL/TOTAL	0
ALTRES / OTROS		
	TOTAL/TOTAL	0
<b>TOTALS / TOTALES</b>	<b>TOTAL/TOTAL</b>	<b>0</b>

En cas d'espai insuficient, utilitze tantes còpies d'esta pàgina com siguem necessàries  
En caso de espacio insuficiente, utilizarse tantas copias de esta página como sean necesarias

<b>GESTORS DE RESIDUS GESTORES DE RESIDUOS</b>					
<b>MATERIAL (t/any) MATERIAL (t/año)</b>	<b>ENTRADA ENTRADA</b>	<b>RECUPERAT RECUPERADO</b>	<b>RECICLAT RECICLADO</b>	<b>VALORITZAT VALORIZADO</b>	<b>ELIMINAT ELIMINADO</b>
VIDRE/VIDRIO	1.792,92	1.721,20			
PLÀSTIC/PLÁSTICO	8.486,29	8.061,98			
PAPER/CARTÓ PAPEL/CARTÓN	3.041,20	2.949,96			
ALUMINI/ALUMINIO	1.117,01	1.038,82			
ACER/ACERO	4.527,07	4.300,72			
FUSTA/MADERA	607,67	583,36			
COMPOSTOS/COMPUESTOS	1.164,15	1.082,66			
ENV. LLEUGERS/ENV.LIGEROS					
ALTRES/OTROS					
<b>TOTALS / TOTALES</b>	<b>20.736,31</b>	<b>19.738,70</b>	<b>0</b>	<b>0</b>	<b>0</b>

<b>ENTITATS LOCALS ENTIDADES LOCALES</b>			
<b>MATERIAL MATERIAL</b>	<b>RECOLLIDA SELECTIVA -t/any- RECOGIDA SELECTIVA -t/año-</b>	<b>NOMBRE CONTENIDORS EN ÚS Nº CONTENEDORES EN USO</b>	<b>GESTOR AUTORIZAT GESTOR AUTORIZADO</b>
VIDRE/VIDRIO			
ENV. LLEUGERS/ENV.LIGEROS			
PAPER/CARTÓ PAPEL/CARTÓN			
<b>TOTALS / TOTALES</b>	<b>0</b>	<b>0</b>	<b>0</b>

---

Memoria Anual de Gestores de Residuos no Peligrosos: Valorizaci3n y Eliminaci3n. 2018

## **ANEXO N3 7: LIBRO DE INCIDENCIAS**

---



DATOS IDENTIFICATIVOS INSTALACIÓN

TITULAR DE LA INSTALACION		ENTIDAD METROPOLITANA PER AL TRACTAMENT DE RESIDUS	CIF	P4600072E
TITULAR DE CONCESION		SFS INSTALACION 3	CIF	U97640445

Nº INCIDENCIA	FECHA INCIDENCIA	ZONA	EVENTO/INCIDENCIA	DESCRIPCION DE INCIDENCIA	FECHA DE RESOLUCION	OBSERVACIONES
AAI/I/2020/001	2-ene.	Biofiltro 3	EVENTO	Parada del biofiltro 3 por trabajos de mantenimiento	2-ene.	de 13:00 a 17:00
AAI/I/2020/002	13-ene.	Biofiltro 3	EVENTO	Parada biofiltro 3 y ventilación	13-ene.	La parada del bio 3 es debida a trabajos de mantenimiento en el ventilador helicoidal 3.1 ( parada de 10:00h a 14:30h aprox ). Y la ventilación se paró el los bloques 1 y 2 desde primera hora de la mañana para trabajos de Limpiezas Torrent y los bloques 3 y 4 por la tarde para trabajos de mantenimiento de cambio de cadenas en clapetas de plenums.
AAI/I/2020/003	15-ene.	Planta	EVENTO	Corte de luz 3-4h ,para revisión de centros de	15-ene.	Se dejan puertas abiertas,Bio 1 parado
AAI/I/2020/004	30-ene.	PRET/RECEPCIÓN	INCIDEN	Puerta 3 no abre	31-ene.	Turno de mañana y tarde ( hasta las 19:00 se queda abierta). Se la fuerza a que esté abierta
AAI/I/2020/005	11-feb.	Planta	EVENTO	Corte de luz 3-4 h en	11-feb.	Puerta abiertas,bio 2 parado, depuradora parada
AAI/I/2020/006	11-feb.	Biofiltro 1	EVENTO	Biofiltro 1 parado 12 h		
AAI/I/2020/007	28-feb.	Maduración	EVENTO	Puerta 38 abierta	28-feb.	Rondista la cierra
AAI/I/2020/008	1-mar.	PRET/RECEPCIÓN	INCIDEN	Puerta 13 y 14 abiertas. Hace viento y de la 14 se desprende un lateral		
AAI/I/2020/009	1-mar.	PRET/RECEPCIÓN		Puerta entrada recepción abre y cierra sola		Las bloquea rondista y deja abiertas
AAI/I/2020/0010	7-mar.	PRET/RECEPCIÓN	EVENTO	Puertas de entrada a recepción abre y cierra sola		Rondista la bloquea y deja abiertas
AAI/I/2020/0011	21-mar.	PRET/RECEPCIÓN	EVENTO	Puerta 37, 38 , 7 y 12 abiertas	21-mar.	Rondista cierra 12 y 7
AAI/I/2020/0012	4-abr.	PRET/RECEPCIÓN	EVENTO	Puerta 7, 13 y 14 abiertas	4-abr.	Rondista consigue bajar 13 y 14
AAI/I/2020/0013	13-abr.	Rechazo	EVENTO	Puerta 7 abierta	13-abr.	Rondista la cierra
AAI/I/2020/0014	25-abr.	Afino	EVENTO	Puerta 29 cierra y abre sola	25-abr.	Rondista bloque cerrada
AAI/I/2020/0015	22-may.	Almacén	EVENTO	Puerta 41 abierta	22-may.	Rondista la cierra
AAI/I/2020/0016	23-may.	Afino	INCIDEN	Puerta 29 abre y cierra sola		Rondista la bloquea cerrada
AAI/I/2020/0017	30-may.	Rechazo	EVENTO	Puerta 21 abierta		Rondista no consigue cerrarla
AAI/I/2020/0018	6-jul.	Contraincendios	INCIDEN	Fuga de agua contraincendios ,válvula al lado puerta		Encargado deja cerrada y se avisa mantenimiento
AAI/I/2020/0019	6-jul.	Biofiltro 2	INCIDEN	Fuga agua proceso en biofiltro 2	7-jul.	
AAI/I/2020/0020	8-jul.	Aguas	INCIDEN	Fuga agua proceso	23-jul.	Eusebio detecta parte de fuga en rototamiz B-5
AAI/I/2020/0021	11-jul.	Maduración	EVENTO	Puerta 28 abierta	11-jul.	Rondista la cierra
AAI/I/2020/0022	11-jul.	Maduración	EVENTO	Puerta 37 abierta		Rondista no puede cerrarla
AAI/I/2020/0023	1-ago.	Maduración	EVENTO	Puerta 38 abierta		Rondista no puede cerrarla
AAI/I/2020/0024	3-ago.	Rechazo	EVENTO	Puerta 7 doblada golpe de camión	4-ago.	
AAI/I/2020/0025	7-ago.	Almacén		Puerta 41 abierta	7-ago.	Rondista cierra
AAI/I/2020/0026	7-ago.	PRET/RECEPCIÓN	EVENTO	Puerta interior de entra a recepción no cierra, y provoca que la exterior no se abra	7-ago.	Rondista deja las dos abiertas
AAI/I/2020/0027	16-ago.	Maduración	EVENTO	Puerta 37 abierta		Rondista la cierra
AAI/I/2020/0028	22-ago.	Afino	INCIDEN	Fuga de agua contraincendios	22-ago.	
AAI/I/2020/0029	30-ago.	Afino	EVENTO	Puerta 30 abierta		Rondista la cierra

DATOS IDENTIFICATIVOS INSTALACIÓN

TITULAR DE LA INSTALACION		ENTIDAD METROPOLITANA PER AL TRACTAMENT DE RESIDUS	CIF	P4600072E
TITULAR DE CONCESION		SFS INSTALACION 3	CIF	U97640445

Nº INCIDENCIA	FECHA INCIDENCIA	ZONA	EVENTO/INCIDENCIA	DESCRIPCION DE INCIDENCIA	FECHA DE RESOLUCION	OBSERVACIONES
AAI/I/2020/0030	22-oct.	Afino	INCIDEN	Golpe camión de poda con puerta 30	24-nov.	Mantenimiento externo DOORME
AAI/I/2020/0031	31-oct.	Rechazo	EVENTO	Puerta 7 abierta	31-oct.	Rondista la cierra
AAI/I/2020/0032	27-nov.	AFINO	EVENTO	Puerta 29 abre y cierra continuamente	27-nov.	Rondista la bloquea cerrada
AAI/I/2020/0033	27-nov.	Rechazo	EVENTO	Puerta 8 no cierra	27-nov.	Rondista avisa
AAI/I/2020/0034	28-nov.	PRET/RECEPCIÓN	EVENTO	Puertas entrada y salida recepción abiertas		Las deja así el rondista
AAI/I/2020/0035	5-dic.	PRET/RECEPCIÓN	EVENTO	Puertas salida no cierran/abren bien	5-dic.	rondista las deja abiertas para que no vuelva a pasar
AAI/I/2020/0036	25-dic.	PRET/RECEPCIÓN	EVENTO	Las dos puertas de entrada a recepción no suben, se queda camión encerrado entre las 2	25-dic.	rondista las deja abiertas para que no vuelva a pasar
AAI/I/2020/0037	29-dic.	BIOFILTRO 2	INCIDEN	Parado desde las 23:00 hasta las 02:00h del día 30	30-dic.	Saltan ventiladores, para todo y nadie se da cuenta para rearmar